



# Statistische Berichte



Kennziffer: L IV 1 – j/13

Februar 2015

## Umsatzsteuerstatistik 2013

# Hessisches Statistisches Landesamt, Wiesbaden

## Impressum

Dienstgebäude: Rheinstraße 35/37, 65185 Wiesbaden

Briefadresse: 65175 Wiesbaden

## Ihre Ansprechpartner für Fragen und Anregungen zu diesem Bericht

Herr Dr. Buck 0611 3802-627

Herr Kull 0611 3802-618

E-Mail [steuerstatistiken@statistik.hessen.de](mailto:steuerstatistiken@statistik.hessen.de)

Telefax 0611 3802-692

Internet <http://www.statistik-hessen.de>

## Copyright

© Hessisches Statistisches Landesamt, Wiesbaden, 2015

Vervielfältigung und Verbreitung, auch auszugsweise, mit Quellenangabe gestattet.

## Allgemeine Geschäftsbedingungen

Die Allgemeinen Geschäftsbedingungen sind unter

<http://www.statistik-hessen.de> "AGB"

abrufbar.

## Zeichenerklärungen

- = genau Null (nichts vorhanden) bzw. keine Veränderung eingetreten
- 0 = Zahlenwert ungleich Null, Betrag jedoch kleiner als die Hälfte von 1 in der letzten besetzten Stelle
- . = Zahlenwert unbekannt oder geheim zu halten
- ... = Zahlenwert lag bei Redaktionsschluss noch nicht vor
- () = Aussagewert eingeschränkt, da der Zahlenwert statistisch unsicher ist
- / = keine Angabe, da Zahlenwert nicht sicher genug
- x = Tabellenfeld gesperrt, weil Aussage nicht sinnvoll  
(oder bei Veränderungsraten ist die Ausgangszahl kleiner als 100)
- D = Durchschnitt
- s = geschätzte Zahl
- p = vorläufige Zahl
- r = berichtigte Zahl

Aus Gründen der Übersichtlichkeit sind nur negative Veränderungsraten und Salden mit einem Vorzeichen versehen. Positive Veränderungsraten und Salden sind ohne Vorzeichen. Im Allgemeinen ist ohne Rücksicht auf die Endsumme auf- bzw. abgerundet worden. Das Ergebnis der Summierung der Einzelzahlen kann deshalb geringfügig von der Endsumme abweichen.

## **Inhalt**

|  |     |
|--|-----|
| <b>Abkürzungen</b>   | 2   |
| <b>Vorwort</b>   | 3   |
| <b>Grundlagen und Methoden</b>   | 4   |
| 1.    Rechtsgrundlagen   | 4   |
| 2.    Erläuterung der Begriffe   | 4   |
| 3.    Erhebungsverfahren und Aufbereitungsmethoden   | 8   |
| <b>Tabellenteil</b>  | 11  |
| 1.    Gesamtübersicht 2013   | 13  |
| 2.    Umsatzsteuerpflichtige, steuerbarer Umsatz, Umsatzsteuer vor Abzug der Vorsteuer und Umsatzsteuer-Vorauszahlungen 2013 nach wirtschaftlicher Gliederung  | 14  |
| 3.    Umsatzsteuerpflichtige und deren Lieferungen und Leistungen 2013 nach ausgewählten Wirtschaftsbereichen und Rechtsformen der Unternehmen   | 49  |
| 4.    Umsatzsteuerpflichtige und deren Lieferungen und Leistungen 2013 nach ausgewählten Wirtschaftsbereichen und Größenklassen  | 57  |
| 5.    Umsatzsteuerpflichtige und deren Lieferungen und Leistungen 2013 nach der Besteuerung der Umsätze und Wirtschaftszweigen   | 73  |
| 6a.    Umsatzsteuerpflichtige, steuerbarer Umsatz, Umsatzsteuer 2013 in den kreisfreien Städten, Landkreisen, Regierungsbezirken und dem Regionalverband FrankfurtRheinMain  | 76  |
| 6b.    Umsatzsteuerpflichtige und steuerbarer Umsatz 2013 in den kreisfreien Städten, Landkreisen, Regierungsbezirken und dem Regionalverband FrankfurtRheinMain nach Wirtschaftsabschnitten   | 77  |
| 7.    Umsatzsteuerpflichtige, deren Lieferungen und Leistungen und Umsatzsteuer-Vorauszahlung 2013 in den kreisfreien Städten, Landkreisen, Regierungsbezirken und dem Regionalverband FrankfurtRheinMain nach ausgewählten Wirtschaftsbereichen | 85  |
| <b>Abbildungen</b>   | 169 |
| Umsatzsteuerpflichtige und deren Umsätze aus Lieferungen und Leistungen in Mill. Euro 2013 nach Wirtschaftsabschnitten   | 170 |
| <b>Anhang</b>  | 172 |
| Erhebungsbogen (Umsatzsteuer-Voranmeldung 2013)  | 173 |
| Auszug aus dem Gesetz über Steuerstatistiken (StStatG)   | 175 |
| Klassifikation der Wirtschaftszweige für Steuerstatistiken (WZ2008)  | 177 |

## Abkürzungen

|           |   |                                       |
|-----------|---|---------------------------------------|
| Abs.      | = | Absatz                                |
| AG        | = | Aktiengesellschaft                    |
| a. n. g.  | = | anderweitig nicht genannt             |
| ber.      | = | berichtigt                            |
| BAnz.     | = | Bundesanzeiger                        |
| BGBI.     | = | Bundesgesetzblatt                     |
| BStBl.    | = | Bundessteuerblatt                     |
| EU        | = | Europäische Union                     |
| GmbH      | = | Gesellschaft mit beschränkter Haftung |
| i. d. F.  | = | in der Fassung                        |
| i. S. d.  | = | im Sinne des                          |
| KGaA      | = | Kommanditgesellschaft auf Aktien      |
| o. a. S.  | = | ohne ausgeprägten Schwerpunkt         |
| RVB       | = | Regionalverband                       |
| u. a.     | = | unter anderem                         |
| u. Ä.     | = | und Ähnliches                         |
| UStG      | = | Umsatzsteuergesetz                    |
| USt-IdNr. | = | Umsatzsteuer-Identifikationsnummer    |
| WZ        | = | Wirtschaftszweigsystematik            |

## **Vorwort**

Der vorliegende Beitrag enthält die Ergebnisse der Umsatzsteuerstatistik 2013 für das Land Hessen. Es wird darin ein Überblick über die Höhe, Struktur und Besteuerung des steuerlich erfassten Umsatzes gegeben. Die Umsatzsteuerstatistik liefert wichtige Daten, die für das Land Hessen insgesamt sowie in regionaler Untergliederung angeboten werden. Anhand der nach Wirtschaftszweigen, Rechtsformen und Größenklassen strukturierten Umsätze lassen sich wirtschaftlich relevante Aussagen machen und weitergehende Analysen durchführen. Deshalb kann die Umsatzsteuerstatistik auch als Wirtschaftsstatistik angesehen werden und wird vom überwiegenden Teil der Konsumenten auch als solche genutzt. Sie deckt als einzige statistische Quelle den gesamten Dienstleistungsbereich ab.

Die Ergebnisse der Umsatzsteuerstatistik lassen sich auf Grund der methodischen Unterschiede in der Abgrenzung der Erhebungsbereiche und -einheiten sowie im Umsatzbegriff den Angaben anderer Bereichsstatistiken nur bedingt gegenüberstellen.

## Grundlagen und Methoden

### 1. Rechtsgrundlagen

Die Durchführung der Umsatzsteuerstatistik 2013 erfolgte nach dem Gesetz über die Steuerstatistiken vom 11. Oktober 1995 (BGBl. I S. 1250, 1409) unter Berücksichtigung späterer Änderungen in Verbindung mit dem Bundesstatistikgesetz vom 22. Januar 1987 (BGBl. I S. 462, 565).

### 2. Erläuterung der Begriffe

#### Steuerpflichtige (Unternehmer, Unternehmen)

Umsatzsteuerpflichtig ist der Unternehmer. Als Unternehmer gilt nach § 2 Abs. 1 UStG, wer eine gewerbliche oder berufliche Tätigkeit selbstständig ausübt. Das Unternehmen umfasst die gesamte gewerbliche oder berufliche Tätigkeit des Unternehmers.

Die juristischen Personen des öffentlichen Rechts sind nur im Rahmen ihrer Betriebe gewerblicher Art und ihrer land- oder forstwirtschaftlichen Betriebe gewerblich oder beruflich tätig (§ 2 Abs. 3 UStG). Als gewerbliche oder berufliche Tätigkeit gelten außerdem gemäß § 2 Abs. 3 UStG bestimmte, gesondert angeführte Aktivitäten.

#### Steuerbarer Umsatz

Der Umsatzsteuer unterliegen nach § 1 UStG:

- die Lieferungen und sonstigen Leistungen, die ein Unternehmer im Inland im Rahmen seines Unternehmens ausführt;
- die Einfuhr von Gegenständen im Inland oder in den österreichischen Gebieten Junholz und Mittelberg (Einfuhrumsatzsteuer)<sup>1)</sup>
- der innergemeinschaftliche Erwerb im Inland gegen Entgelt.

#### Lieferungen und Leistungen

Die Hauptumsatzarten im Umsatzsteuerrecht fallen unter die "Lieferungen und sonstigen Leistungen" (§ 1 Abs. 1 UStG). Dabei ist ein Umsatz nur steuerbar, wenn die folgenden fünf Tatbestandsmerkmale erfüllt sind:

- Lieferung oder sonstige Leistung
- gegen Entgelt
- durch einen Unternehmer
- im Rahmen seines Unternehmens
- im Inland.

Lieferungen eines Unternehmers liegen vor, wenn er dem Abnehmer die Verfügungsmacht über einen Gegenstand verschafft (§ 3 Abs. 1 UStG). Als sonstige Leistungen gelten die Leistungen, die keine Lieferungen, d. h. keine Gegenstände sondern wirtschaftlich relevante Werte sind (§ 3 Abs. 9 UStG). Vor allem sind hier Dienstleistungen bzw. Gebrauchs- und Nutzungsüberlassungen, z. B. Vermietung, Verpachtung, Darlehensgewährung oder Reiseleistungen i. S. d. § 25 Abs. 1 UStG, zu nennen.

Die nachfolgende Abbildung gibt einen Überblick über die steuerbaren Umsätze gemäß dem UStG, die sich aus steuerpflichtigen und steuerfreien Umsätzen zusammensetzen.

---

1) Sie unterliegt der besonderen Einfuhrumsatzsteuer. Diese ist eine Verbrauchsteuer und wird von den Zollämtern verwaltet. Die Einfuhren aus Drittländern sind daher nicht Gegenstand der Umsatzsteuerstatistik.

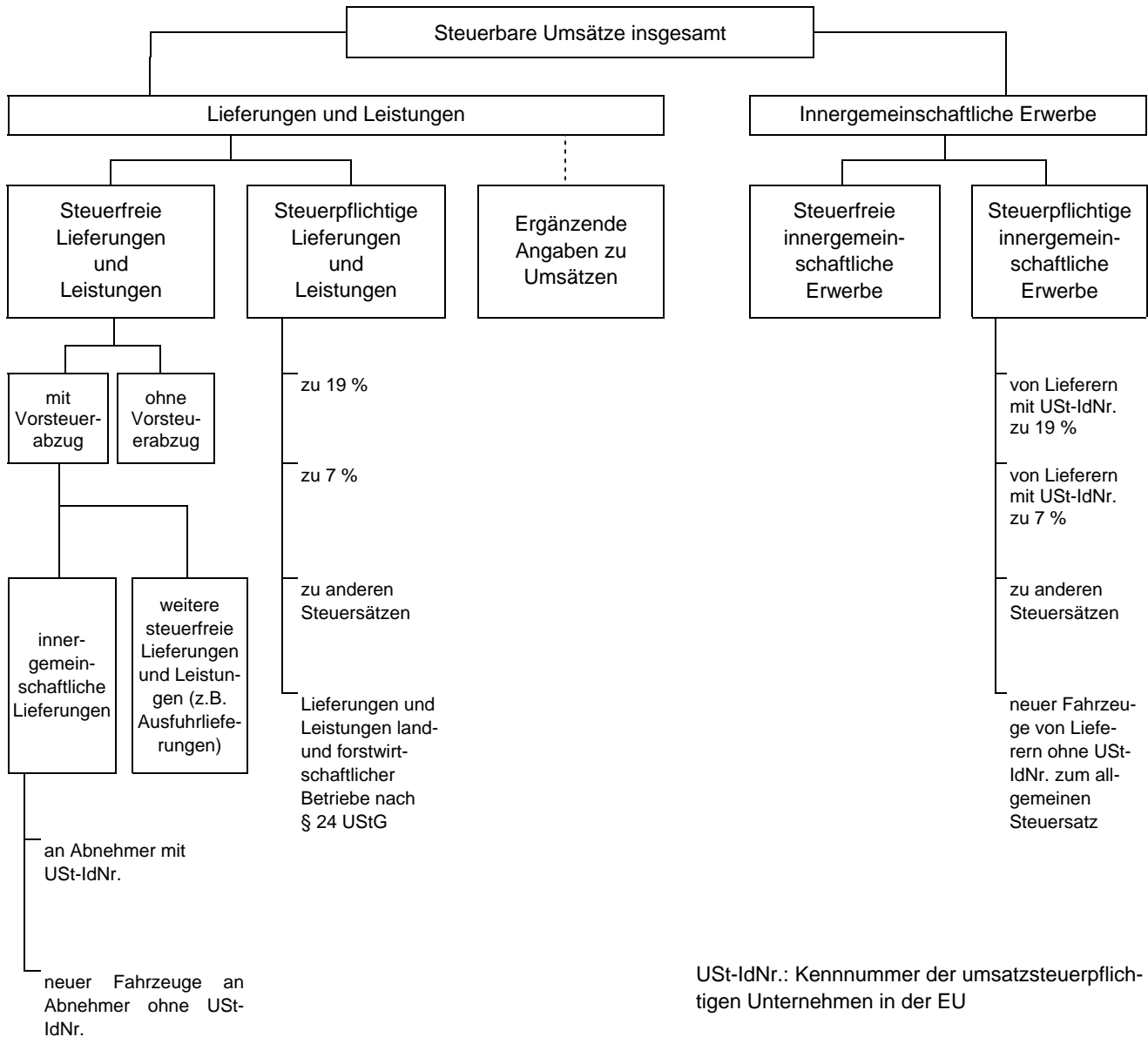

## Innergemeinschaftliche Erwerbe

Die Besteuerung des innergemeinschaftlichen Erwerbs ist ab 1.1.1993 an die Stelle der Besteuerung der Einfuhr bei grenzüberschreitenden Warenbewegungen innerhalb der Europäischen Union getreten. Deshalb ist in § 1 Abs. 1 Nr. 5 UStG "der innergemeinschaftliche Erwerb im Inland gegen Entgelt" als weiterer Steuertatbestand bestimmt worden. Er liegt dann vor, wenn ein Gegenstand bei der Lieferung an den Abnehmer (Erwerber) aus einem EU-Mitgliedstaat in einen anderen Mitgliedstaat gelangt. Weiterhin ist Voraussetzung für den innergemeinschaftlichen Erwerb, dass die Lieferung an den Erwerber durch einen Unternehmer gegen Entgelt im Rahmen seines Unternehmens ausgeführt wird. Sonderregelungen betreffen den Fahrzeughandel (§ 1b UStG) und die Behandlung der Erwerbe von diplomatischen Missionen, von zwischenstaatlichen Einrichtungen und von NATO-Streitkräften (§ 1c UStG).

Der innergemeinschaftliche Erwerb korrespondiert mit der innergemeinschaftlichen Lieferung. Durch die Steuerbefreiung dieser Lieferung wird der Liefergegenstand von der Umsatzsteuer des Ursprungslands entlastet. Durch die Besteuerung des Erwerbs wird die umsatzsteuerliche Belastung des Liefergegenstands im Bestimmungsland gewährleistet.

## Ort der Lieferung und sonstigen Leistung bzw. des innergemeinschaftlichen Erwerbs

Der Ort der Lieferung, sonstigen Leistung bzw. des innergemeinschaftlichen Erwerbs ist in den §§ 3 sowie 3a bis 3g UStG geregelt. Als Ort der Lieferung gilt in der Regel der Ort zum Zeitpunkt der Verschaffung der Verfügungsmacht über den Gegenstand. Es existieren allerdings eine Reihe von Ausnahmeregelungen.

Der Ort der Lieferung und sonstigen Leistung entscheidet darüber, ob diese als im Inland ausgeführt gilt und deshalb hier steuerbar ist. In den Mitgliedstaaten des Binnenmarkts dient der einheitlich geregelte Leistungsort der Umsetzung des Bestimmungslandsprinzips sowie der Vermeidung einer Doppelbesteuerung der Umsätze.

## Steuerbefreiungen

Steuerbefreiungen und Steuervergütungen gelten unter bestimmten Bedingungen und sind in den §§ 4 bis 9 UStG geregelt.

Grundsätzlich sind steuerfreie Umsätze vom Vorsteuerabzug ausgeschlossen. Es wird jedoch für eine Reihe dieser Umsätze das Recht zum Vorsteuerabzug eingeräumt.

Steuerfrei **mit** Vorsteuerabzug gemäß § 15 Abs. 1 und 3 UStG sind vor allem:

- Ausfuhrlieferungen, Lohnveredelungen an Gegenständen der Ausfuhr sowie innergemeinschaftliche Lieferungen;
- Umsätze für die Luftfahrt und Seeschifffahrt;
- Beförderungen von Gegenständen im grenzüberschreitenden Verkehr und im internationalen Eisenbahnfrachtverkehr;
- Lieferungen von Gold an Zentralbanken;
- Reiseleistungen, für die Vorleistungen außerhalb des Gebietes der Europäischen Union erbracht wurden.

Zu den steuerfreien Umsätzen **ohne** Vorsteuerabzug gemäß §§ 15 Abs. 2 und 25 Abs. 4 UStG zählen z. B.:

- Umsätze aus Geschäftsvorfällen im Geld und Kapitalverkehr der Banken;
- Umsätze aus der Verwaltung von Sondervermögen nach dem Gesetz über Kapitalanlagegesellschaften und die Verwaltung von Versorgungseinrichtungen i. S. d. Versicherungsaufsichtsgesetzes; Beteiligungen als stiller Gesellschafter an dem Unternehmen eines anderen usw.;
- Umsätze, die anderen umsatzbezogenen Verkehrsteuern unterliegen (Grunderwerb-, Lotterie- und Rennwett- sowie Versicherungsteuer); Umsätze aus der Tätigkeit als Bausparkassenvertreter/in, Versicherungsvertreter/in und Versicherungsmakler/in;
- Umsätze aus Vermietung und Verpachtung von Grundstücken sowie
- eine Reihe von Leistungen des Gesundheits- und Sozialwesens (z. B. Umsätze aus der Tätigkeit als Arzt/Ärztin, Zahnarzt/Zahnärztin, Heilpraktiker/Heilpraktikerin, Krankengymnast/Krankengymnastin, Hebamme/Geburtshelfer o. Ä.; Umsätze der gesetzlichen Träger der Sozialversicherung, der Träger der Sozialhilfe usw.; Umsätze, die mit dem Betrieb von Krankenhäusern, Diagnosekliniken, Altenheimen, Pflegeheimen etc. verbunden sind).

## Bemessungsgrundlage

Der Umsatz bemisst sich

- bei Lieferungen, sonstigen Leistungen und innergemeinschaftlichen Erwerben im Allgemeinen nach dem Entgelt (§ 10 Abs. 1 UStG);
- beim Eigenverbrauch sowie bei unentgeltlichen Lieferungen und sonstigen Leistungen nach dem Einkaufspreis, den entstandenen Kosten oder den Aufwendungen (§ 10 Abs. 4 und 5 UStG);
- bei der Einfuhr nach dem Wert des eingeführten Gegenstandes zuzüglich Eingangsabgaben und Verbrauchssteuern (§ 11 UStG).



- Bei Reiseleistungen i. S. d. § 25 Abs. 1 UStG kommt die so genannte Margenbesteuerung zur Anwendung (§ 25 Abs. 3. UStG), bei Umsätzen von gebrauchten Kraftfahrzeugen die so genannte Differenzbesteuerung (§ 25a Abs. 2 UStG).

Die Umsatzsteuer gehört grundsätzlich nicht zur Bemessungsgrundlage. Sie ist überwiegend nach vereinbarten Entgelten (Soll-Besteuerung) zu berechnen (§ 16 Abs. 1 UStG). Die Steuerberechnung nach vereinnahmten Entgelten (Ist-Besteuerung) beschränkt sich auf Unternehmen mit einem Gesamtumsatz von nicht mehr als 500 000 Euro im Vorjahr, auf Nichtbuchführungspflichtige sowie auf Angehörige freier Berufe (§ 20 UStG).

Für Kleinunternehmer enthält § 19 Abs. 1 UStG eine Vereinfachungsregelung, durch die diese Unternehmer im Ergebnis von der Besteuerung ausgenommen werden. Aus Vereinfachungsgründen und zur Vermeidung von Härten wird die Umsatzsteuer nicht erhoben, wenn der nach vereinnahmten Entgelten bemessene Gesamtumsatz, gekürzt um die darin enthaltenen Umsätze von Wirtschaftsgütern des Anlagevermögens, zuzüglich der darauf entfallenden Steuer im Vorjahr 17 500 Euro nicht überstiegen hat und 50 000 Euro im laufenden Jahr voraussichtlich nicht übersteigen wird (§ 19 Abs. 1 UStG). Das hat zur Folge, dass ein Vorsteuerabzug ausgeschlossen ist. Kleinunternehmer in diesem Sinne können aber auf die Nichterhebungsregelung verzichten und damit der Regelbesteuerung unterliegen (§ 19 Abs. 2 UStG).

## **Steuersätze**

Die Steuer beträgt für jeden steuerpflichtigen Umsatz 19 % der Bemessungsgrundlage (§ 12 Abs. 1 UStG).

Die Steuer ermäßigt sich auf 7 % für eine Reihe von Umsätzen (§ 12 Abs. 2 UStG), u. a. für in der Anlage zum UStG genannte Gegenstände (z. B. land- und forstwirtschaftlichen Erzeugnisse, zubereitete Futtermittel, Nahrungsmittel, Waren des Buchhandels, Kunstgegenstände und Sammlungsstücke) und für deren Vermietung. Der ermäßigte Steuersatz gilt außerdem für bestimmte Leistungen des kulturellen Bereichs sowie der Beförderung im Personenverkehr; für Leistungen, die der Viehhaltung und Pflanzenzucht dienen; für Umsätze der Zahntechniker, Zahnärzte und Dentisten.

Neben diesen generellen Steuersätzen gibt es noch besondere Steuersätze, und zwar die Durchschnittssätze für land- und forstwirtschaftliche Betriebe (§ 24 UStG). Innergemeinschaftliche Dreiecksgeschäfte.

## **Innergemeinschaftliche Dreiecksgeschäfte**

Ein innergemeinschaftliches Dreiecksgeschäft liegt vor, wenn

- drei Unternehmer (erster Lieferer, erster Abnehmer und letzter Abnehmer) über denselben Gegenstand Umsatzgeschäfte abschließen und dieser Gegenstand unmittelbar vom Ort der Lieferung des ersten Lieferers an den letzten Abnehmer gelangt (§ 25b Abs. 1 Satz 1 Nr. 1 UStG),
- die beteiligten Unternehmer in jeweils verschiedenen Mitgliedstaaten für Umsatzsteuerzwecke registriert sind (Erteilung einer USt-IdNr.; § 25b Abs. 1 Satz 1 Nr. 2 UStG ),
- der Gegenstand der Lieferung von einem Mitgliedstaat in einen anderen Mitgliedstaat gelangt (§ 25b Abs. 1 Satz 1 Nr. 3 UStG) und
- der Gegenstand durch den ersten Lieferer oder den ersten Abnehmer befördert oder versendet wird (§ 25b Abs. 1 Satz 1 Nr. 4 UStG).

## **Abziehbare Vorsteuerbeträge**

Die Vorsteuer ist die Umsatzsteuer, die dem Unternehmer von einem anderen Unternehmer für Leistungsbezüge in Rechnung gestellt wird oder die der Unternehmer auf Grund innergemeinschaftlicher Erwerbe schuldet. Der Vorsteuerabzug bewirkt, dass dem Unternehmer alle auf den Vorstufen gezahlten Steuerbeträge erstattet werden und er nur mit dem von ihm geschaffenen Mehrwert zur Umsatzsteuer herangezogen wird.

Der Unternehmer kann die folgenden Vorsteuerbeträge abziehen, wenn die Steuer entsprechend der Festlegungen des § 14 UStG und der dazu erlassenen Durchführungsbestimmungen gesondert in Rechnung gestellt wurde:

- die ihm von anderen Unternehmen in Rechnung gestellte Steuer für Lieferungen oder sonstige Leistungen (§ 15 Abs. 1 Nr. 1 UStG);
- die entrichtete Einfuhrumsatzsteuer für Gegenstände, die für sein Unternehmen eingeführt worden sind (§ 15 Abs. 1 Nr. 2 UStG);
- die Steuer für den innergemeinschaftlichen Erwerb von Gegenständen für sein Unternehmen (§ 15 Abs. 1 Nr. 3 UStG),
- die Steuer für Leistungen i. S. d. § 13b Abs. 1 und 2, die für sein Unternehmen ausgeführt worden sind (§ 15 Abs. 1 Nr. 4 UStG),
- die nach § 13a Abs. 1 Nr. 6 UStG geschuldete Steuer für Umsätze, die für sein Unternehmen ausgeführt worden sind (§ 15 Abs. 1 Nr. 5 UStG).

Der Vorsteuerabzug erstreckt sich grundsätzlich auf alle Vorbezüge für das Unternehmen. Davon ausgenommen sind im Allgemeinen die Steuern, die mit steuerfreien Lieferungen und sonstigen Leistungen in einem wirtschaftlichen Zusammenhang stehen. So wird verhindert, dass eine volle Entlastung des Verbrauchs eintritt bzw. dass die auf den Vorstufen liegende Steuerbelastung wieder rückgängig gemacht wird (§ 15 Abs. 2 UStG). Bestimmte Umsätze bleiben jedoch umsatzsteuerlich völlig unbelastet (§ 15 Abs. 3 UStG)<sup>2)</sup>.

Aus Vereinfachungsgründen können die abziehbaren Vorsteuerbeträge für bestimmte Berufs- und Gewerbebezüge nach allgemeinen Durchschnittssätzen gemäß der Anlage zu §§ 69 und 70 UStDV berechnet werden. Voraussetzung ist, dass der Unternehmer nicht buchführungspflichtig ist (§ 23 UStG) und sein Vorjahresumsatz 61 356 Euro nicht überstiegen hat. Land- und Forstwirte brauchen im Regelfall keine Umsatzsteuer zu entrichten. Im Sinne des § 24 UStG werden die Steuern für den größten Teil der land- und forstwirtschaftlichen Umsätze in gleicher Höhe festgesetzt wie die diesen Umsätzen zuzurechnenden Vorsteuern (Vorsteuerpauschale), mit dem Ergebnis, dass hierfür keine Zahlungsverpflichtung an das Finanzamt entsteht.

## **Besteuerungsverfahren/Umsatzsteuer-Vorauszahlung**

Zur Abgabe von Umsatzsteuer-Voranmeldungen ist mit wenigen Ausnahmen jeder Unternehmer verpflichtet. Voranmeldungszeitraum ist grundsätzlich das Kalendervierteljahr. An dessen Stelle tritt der Kalendermonat, soweit die Jahressteuer (nach Abzug der Vorsteuer) für das vorangegangene Kalenderjahr mehr als 7 500 Euro betragen hatte. Bei einer Jahressteuer von nicht mehr als 1 000 Euro kann das Finanzamt den Unternehmer von der Verpflichtung zur Abgabe von Voranmeldungen befreien (§ 18 UStG).

## **3. Erhebungsverfahren und Aufbereitungsmethoden**

### **Durchführung der Statistik**

Die Statistik für das Jahr 2013 entspricht, was den Programminhalt betrifft, weitgehend der Erhebung 2012. Der Erhebungs- und Aufbereitungsweg wird entsprechend dem sekundärstatistischen Charakter der Steuerstatistiken hauptsächlich von der Entwicklung in der Finanzverwaltung bestimmt.

Dem Statistischen Landesamt wurden für die Zwecke der Statistik ausschließlich auf elektronischem Wege Angaben aus den Umsatzsteuer-Voranmeldungen für das Kalenderjahr 2013 und aus dem Grundinformationsdienst der Finanzverwaltung (u. a. Wirtschaftszweignummer, Rechtsformschlüssel und Gemeindekennzahl) zur Verfügung gestellt.

Dieses Material wurde nach einer differenzierten Plausibilitätskontrolle und Bereinigung im Rahmen des einheitlichen Verbundprogramms aufbereitet. Die Veröffentlichung der Ergebnisse — entsprechend des vereinbarten Mindestveröffentlichungsprogramms der Statistischen Ämter des Bundes und der Länder — erfolgt unter Wahrung des Steuergeheimnisses und unter Beachtung der statistischen Geheimhaltungsvorschriften.

---

2) Siehe Erläuterungen zu den steuerfreien Umsätzen mit Vorsteuerabzug auf Seite 6.

## Definitiorische Abgrenzung/Erfassungsgrenzen

Erhebungseinheit ist der Steuerpflichtige in der Definition des § 2 UStG<sup>3)</sup>. Erhoben wurde der steuerbare Umsatz i. S. d. § 1 UStG, die Umsatzsteuer-Vorauszahlung sowie die zu ihrer Ermittlung relevanten Merkmale aus den Umsatzsteuer-Voranmeldungen.

Ab 1994 wird in der Umsatzsteuerstatistik der steuerbare Umsatz insgesamt — untergliedert in Lieferungen und Leistungen sowie innergemeinschaftliche Erwerbe — ausgewiesen. Unter bestimmten Voraussetzungen (insbesondere im Baugewerbe) geht die Steuerschuld vom Unternehmer auf den Leistungsempfänger über (§ 13b UStG). Um auch diese Umsätze zu erfassen, wurde zusätzlich eine entsprechende nachrichtliche Position in den Voranmeldungen ausgewertet und den Lieferungen und Leistungen hinzugerechnet.

In der Umsatzsteuerstatistik wird nicht der bei der Veranlagung festgestellte Steuerbetrag erfasst, sondern die zur Jahressumme aufgerechneten monatlichen bzw. vierteljährlichen Vorauszahlungsbeträge an Umsatzsteuer. Änderungen, die sich aus den erst später vorliegenden Jahreserklärungen bzw. Veranlagungen ergeben, können nicht in die Ergebnisse einfließen. Durch das Erheben der Jahressumme der Vorauszahlungsbeträge kann es zu Mehrfachzahlungen desselben Unternehmens kommen, wenn durch Inhaberwechsel oder Änderung der Rechtsform bzw. des Unternehmenssitzes im Erhebungsjahr mehr als eine natürliche oder juristische Person als Steuerpflichtiger auftritt.

Der nachgewiesene Vorauszahlungsbetrag der Umsatzsteuer enthält die Vorsteuerbeträge (§ 15 UStG) sowie die Kürzungsbeträge für land- und forstwirtschaftliche Betriebe nicht mehr. Wenn in Tabellen dieser Veröffentlichung Minusbeträge an Umsatzsteuer vermerkt sind, handelt es sich um überzahlte und durch die Finanzämter zurückerstattete Umsatzsteuer.

Durch die Bindung an die Vorschriften des Steuerrechts und an die Technik des Besteuerungsverfahrens können in der Umsatzsteuerstatistik weder die Gesamtzahl der Unternehmen noch der gesamtwirtschaftliche Umsatz erfasst werden. Nicht berücksichtigt werden u. a.:

- Unternehmer, die keine Umsatzsteuer-Voranmeldung abgegeben haben, weil ihre Jahressteuer im Vorjahr weniger als 1 000 Euro betragen hat — auch solche mit hohen steuerbaren, aber niedrigen, darin enthaltenen steuerpflichtigen Umsätzen;
- Unternehmer mit einem steuerbaren Jahresumsatz aus Lieferungen und Leistungen von bis zu 17 500 Euro (z. B. Kleinunternehmer);
- die überwiegende Zahl der land- und forstwirtschaftlichen Betriebe, für die auf Grund der Durchschnittsbesteuerung keine Steuerzahllast entsteht (diese Regelung gilt für den Großteil der Betriebe);
- Angehörige freier Berufe des Gesundheits- und Sozialwesens, vorausgesetzt, dass nur Leistungen erbracht wurden, deren Entgelte steuerfrei sind;
- Organgesellschaften, die gemäß § 2 UStG zusammen mit dem Organträger einen Steuerpflichtigen bilden.

Außerdem wurden folgende Umsätze erfasster Steuerpflichtiger nicht oder nicht vollständig nachgewiesen:

- nichtsteuerbare Umsätze;
- die von Banken, Versicherungen<sup>4)</sup> sowie von den freien Berufen des Gesundheitswesens — ausgenommen Tierärzte — getätigten steuerfreien Umsätze ohne Vorsteuerabzug.

---

3) Hiervon zu unterscheiden ist der Steuerfall, der immer für ein steuerliches Merkmal vorliegt. Ein Steuerpflichtiger kann mehrfach als Steuerfall in Erscheinung treten, z. B. jeweils für die verschiedenen Steuersätze. Ein Ausweis der Fallzahlen ist nur in Verbindung mit dem jeweiligen Merkmal sinnvoll.

4) Die nach §§ 4 Nr. 8 und 10 UStG steuerfreien Umsätze (ohne Vorsteuerabzug) aus dem reinen Geld- und Versicherungsgeschäft der Banken und Versicherungen werden für die Statistik gesondert herausgerechnet, damit die Ergebnisse z. B. nicht durch die hohen Umsätze aus dem Einlagengeschäft und aus dem Kontokorrentverkehr überhöht und hierdurch unvergleichbar mit Umsätzen anderer Branchen sind.

## Wirtschaftssystematische Gliederung

Im Rahmen der Umsatzsteuerstatistik ist es nicht möglich, den Umsatz eines Unternehmens mit einem Tätigkeitsfeld in mehreren Wirtschaftsbereichen zwischen diesen aufzuteilen. Der Umsatz kann entsprechend dem Unternehmensprinzip nur als Ganzes einem Bereich zugeordnet werden. Dabei wird angestrebt, den Schwerpunkt der wirtschaftlichen Tätigkeit eines Unternehmens nach der Wertschöpfung (Eigenleistung) zu bestimmen. Bei einem Fuhrunternehmer beispielsweise, der gleichzeitig ein Großhandelsgeschäft betreibt, gelten umsatzsteuerrechtlich beide Betriebe als ein einziges Unternehmen.

Seit der Umsatzsteuerstatistik 2009 erfolgt die wirtschaftliche Gliederung der Unternehmen nach der neuen EU-einheitlichen Systematik der Wirtschaftszweige, Ausgabe 2008 (WZ 2008). Für Zwecke der Steuerstatistiken wurde die vorgenannte Systematik allerdings in einigen Positionen zusammengefasst.

## Regionale Gliederung

In der Umsatzsteuerstatistik wird jedes Unternehmen als ein Steuerpflichtiger gezählt. Auch Mehrbetriebsunternehmen bzw. Organkreise gelten umsatzsteuerrechtlich jeweils als ein Steuerpflichtiger. Das Unternehmensprinzip des Besteuerungsverfahrens der Umsatzsteuer bedingt, dass der vom Hauptbetrieb und den Zweigbetrieben eines Unternehmens an verschiedenen Orten erzielte Umsatz nur insgesamt am Ort des Unternehmenssitzes bzw. des Sitzes der Geschäftsleitung ausgewiesen wird. Die Tabellen in regionaler Gliederung spiegeln also nicht die tatsächliche Verteilung der Umsätze auf die wirtschaftenden Einheiten des Unternehmens (Betriebe, Filialen, Zweigstellen usw.) wider. Gleiches gilt für Organgesellschaften, die im Umsatzsteuerrecht mit dem Organträger zusammen einen Steuerpflichtigen darstellen.

Alle Regionalangaben beziehen sich auf den Gebietsstand 1. Januar 1981.

## Rechtsformen

Die nach Rechtsformen der umsatzsteuerpflichtigen Unternehmen gegliederten Ergebnisse beziehen sich auf:

- **Einzelunternehmen:** natürliche Personen;
- **Personengesellschaften:** atypisch stille Gesellschaften, OHG, KG, GmbH & Co. KG, GmbH & Co. OHG, AG & Co. KG, AG & Co. OHG, Gesellschaften des bürgerlichen Rechts, europäische wirtschaftliche Interessenvereinigung und ähnliche Gesellschaften (z.B. Grundstücksgemeinschaft, Partenreederei, Arbeitsgemeinschaft, stille Gesellschaft, Erbengemeinschaft, Partnergesellschaft;
- **Kapitalgesellschaften:** Aktiengesellschaften (auch REIT-AG), KGaA, Kolonialgesellschaften, bergrechtliche Gewerkschaften, GmbH, europäische Aktiengesellschaften, Unternehmergesellschaft und sonstige Kapitalgesellschaften;
- **Sonstige Rechtsformen:** Erwerbs- und Wirtschaftsgenossenschaften (Kreditgenossenschaften, Zentralkassen, landwirtschaftliche Nutzungs- und Verwertungsgenossenschaften, Realgemeinden, europäische Genossenschaft (SCE), andere Erwerbs- und Wirtschaftsgenossenschaften), Unternehmen gewerblicher Art von Körperschaften des öffentlichen Rechts (Staatsbanken, öffentliche oder unter Staatsaufsicht stehende Sparkassen, sonstige Kreditanstalten des öffentlichen Rechts, öffentlich-rechtliche Versorgungs-, Verkehrs- und Hafenbetriebe, sonstige Betriebe gewerblicher Art von Körperschaften des öffentlichen Rechts), sonstige juristische Personen des privaten Rechts, Versicherungsvereine auf Gegenseitigkeit, nicht rechtsfähige Vereine, Anstalten, Stiftungen und andere Zweckvermögen, Gebietskörperschaften, öffentlich-rechtliche Religionsgesellschaften, sonstige juristische Personen des öffentlichen Rechts und ausländische Rechtsformen.

## **Tabellenteil**



### 1. Gesamtübersicht 2013

| Gegenstand der Nachweisung | Steuerpflichtige |   | Steuerbarer Umsatz         |   |                                |   | Umsatzsteuer vor Abzug der Vorsteuer | Umsatzsteuer-Vorauszahlung |
|----------------------------|------------------|---|----------------------------|---|--------------------------------|---|--------------------------------------|----------------------------|
|                            |                  |   | Lieferungen und Leistungen |   | innergemeinschaftliche Erwerbe |   |                                      |                            |
|                            | Anzahl           | % | 1000 Euro                  | % | 1000 Euro                      | % | 1000 Euro                            |                            |

#### Nach Wirtschaftsabschnitten

|   |        |      |             |      |            |      |            |           |
|---|--------|------|-------------|------|------------|------|------------|-----------|
| Land- und Forstwirtschaft, Fischerei  | 4 864  | 2,0  | 1 358 745   | 0,3  | 22 580     | 0,1  | 160 303    | 9 028     |
| Bergbau u. Gewinnung v. Steinen u. Erden  | 104    | 0,0  | 2 707 000   | 0,6  | 73 643     | 0,2  | 220 833    | – 68 228  |
| Verarbeitendes Gewerbe  | 18 595 | 7,5  | 129 604 114 | 29,3 | 17 116 402 | 39,4 | 17 950 317 | – 45 932  |
| Energieversorgung   | 3 110  | 1,3  | 29 292 857  | 6,6  | 42 896     | 0,1  | 7 034 906  | 1 325 985 |
| Wasserversorgung; Abwasser- u. Abfallentsorgung u. Beseitigung v. Umweltverschmutzungen | 970    | 0,4  | 3 171 588   | 0,7  | 46 481     | 0,1  | 499 623    | 73 980    |
| Baugewerbe  | 23 522 | 9,5  | 16 441 220  | 3,7  | 150 781    | 0,3  | 2 962 546  | 1 030 870 |
| Handel; Instandhaltung u. Reparatur v. Kfz  | 46 605 | 18,8 | 124 133 589 | 28,0 | 22 548 946 | 51,9 | 23 912 683 | 4 430 182 |
| Verkehr und Lagerei   | 9 017  | 3,6  | 15 672 607  | 3,5  | 675 043    | 1,6  | 2 305 795  | 280 824   |
| Gastgewerbe   | 16 863 | 6,8  | 6 798 749   | 1,5  | 30 828     | 0,1  | 1 009 098  | 395 172   |
| Information und Kommunikation   | 11 815 | 4,8  | 13 428 681  | 3,0  | 287 240    | 0,7  | 2 700 415  | 1 022 470 |
| Erbringung von Finanz- u. Versicherungsdienstleistungen                                 | 2 352  | 0,9  | 25 827 534  | 5,8  | 599 999    | 1,4  | 4 892 966  | 1 919 106 |
| Grundstücks- und Wohnungswesen  | 24 080 | 9,7  | 12 474 466  | 2,8  | 47 664     | 0,1  | 1 640 999  | 771 614   |
| Erbringung v. freiberufl., wissenschaftl. u. technischen Dienstleistungen               | 42 149 | 17,0 | 30 527 686  | 6,9  | 1 641 998  | 3,8  | 5 695 847  | 2 386 791 |
| Erbringung v. sonstigen wirtschaftlichen Dienstleistungen                               | 15 077 | 6,1  | 14 796 407  | 3,3  | 125 747    | 0,3  | 2 682 485  | 1 299 845 |
| Erziehung und Unterricht  | 3 982  | 1,6  | 987 577     | 0,2  | 6 311      | 0,0  | 118 007    | 64 627    |
| Gesundheits- und Sozialwesen  | 4 060  | 1,6  | 9 130 194   | 2,1  | 21 359     | 0,0  | 200 320    | 72 332    |
| Kunst, Unterhaltung und Erholung  | 7 067  | 2,8  | 3 465 692   | 0,8  | 9 319      | 0,0  | 421 506    | 76 844    |
| Erbringung von sonstigen Dienstleistungen   | 13 813 | 5,6  | 2 864 166   | 0,6  | 38 159     | 0,1  | 467 066    | 206 918   |

#### Nach Rechtsformen

|                        |         |      |             |      |            |      |            |           |
|------------------------|---------|------|-------------|------|------------|------|------------|-----------|
| Einzelunternehmen      | 166 142 | 67,0 | 38 513 764  | 8,7  | 901 211    | 2,1  | 6 413 894  | 2 443 089 |
| Personengesellschaften | 32 289  | 13,0 | 124 855 111 | 28,2 | 7 287 884  | 16,8 | 23 815 744 | 4 203 138 |
| Kapitalgesellschaften  | 44 979  | 18,1 | 262 566 191 | 59,3 | 33 902 482 | 78,0 | 42 521 541 | 7 953 326 |
| Sonstige Rechtsformen  | 4 635   | 1,9  | 16 747 805  | 3,8  | 1 393 821  | 3,2  | 2 124 535  | 652 875   |

#### Nach Größenklassen der Lieferungen und Leistungen

|                  |           |                |                |            |                    |            |                   |            |                   |                   |
|------------------|-----------|----------------|----------------|------------|--------------------|------------|-------------------|------------|-------------------|-------------------|
| 17 501 Euro      | bis unter | 50 000 Euro    | 67 314         | 27,1       | 2 145 187          | 0,5        | 18 013            | 0,0        | 384 633           | 160 882           |
| 50 000 Euro      | bis unter | 100 000 Euro   | 50 611         | 20,4       | 3 632 063          | 0,8        | 36 360            | 0,1        | 642 176           | 329 991           |
| 100 000 Euro     | bis unter | 250 000 Euro   | 56 286         | 22,7       | 8 948 271          | 2,0        | 104 341           | 0,2        | 1 554 125         | 726 177           |
| 250 000 Euro     | bis unter | 500 000 Euro   | 28 479         | 11,5       | 10 053 201         | 2,3        | 176 480           | 0,4        | 1 705 690         | 702 728           |
| 500 000 Euro     | bis unter | 1 Mill. Euro   | 18 864         | 7,6        | 13 271 385         | 3,0        | 300 139           | 0,7        | 2 254 234         | 860 756           |
| 1 Mill. Euro     | bis unter | 2 Mill. Euro   | 11 658         | 4,7        | 16 344 880         | 3,7        | 472 116           | 1,1        | 2 798 025         | 1 007 361         |
| 2 Mill. Euro     | bis unter | 5 Mill. Euro   | 8 150          | 3,3        | 25 160 450         | 5,7        | 990 893           | 2,3        | 4 276 333         | 1 237 915         |
| 5 Mill. Euro     | bis unter | 10 Mill. Euro  | 3 013          | 1,2        | 21 021 036         | 4,7        | 1 326 123         | 3,0        | 3 647 788         | 1 009 848         |
| 10 Mill. Euro    | bis unter | 25 Mill. Euro  | 2 025          | 0,8        | 31 122 513         | 7,0        | 2 373 761         | 5,5        | 5 120 901         | 1 088 155         |
| 25 Mill. Euro    | bis unter | 50 Mill. Euro  | 732            | 0,3        | 25 669 723         | 5,8        | 2 522 582         | 5,8        | 4 219 700         | 864 636           |
| 50 Mill. Euro    | bis unter | 100 Mill. Euro | 425            | 0,2        | 29 034 329         | 6,6        | 3 034 873         | 7,0        | 4 738 434         | 956 078           |
| 100 Mill. Euro   | bis unter | 250 Mill. Euro | 269            | 0,1        | 40 885 666         | 9,2        | 5 337 495         | 12,3       | 6 897 758         | 1 640 728         |
| 250 Mill. Euro   | bis unter | 500 Mill. Euro | 108            | 0,0        | 37 678 993         | 8,5        | 5 187 444         | 11,9       | 6 118 824         | 1 001 261         |
| 500 Mill. Euro   | bis unter | 1 Mrd. Euro    | 54             | 0,0        | 36 374 611         | 8,2        | 3 494 160         | 8,0        | 6 017 963         | 1 168 862         |
| 1 Mrd. Euro      | oder mehr |                | 57             | 0,0        | 141 340 565        | 31,9       | 18 110 618        | 41,6       | 24 499 130        | 2 497 049         |
| <b>Insgesamt</b> |           |                | <b>248 045</b> | <b>100</b> | <b>442 682 871</b> | <b>100</b> | <b>43 485 398</b> | <b>100</b> | <b>74 875 714</b> | <b>15 252 428</b> |

## 2. Umsatzsteuerpflichtige, steuerbarer Umsatz, Umsatzsteuer vor Abzug der Vorsteuer und Umsatzsteuer-Vorauszahlung 2013 nach wirtschaftlicher Gliederung

| Branchen-<br>schlüssel | Wirtschaftliche Gliederung   | Steuer-<br>pflichtige | Steuerbarer<br>Umsatz | davon                            |   | Umsatz-<br>steuer<br>vor Abzug<br>der<br>Vorsteuer | Umsatz-<br>steuer-<br>Voraus-<br>zahlung |
|------------------------|--|-----------------------|-----------------------|----------------------------------|---|--|--|
|                        |  |                       |                       | Lieferungen<br>und<br>Leistungen | inner-<br>gemein-<br>schaftliche<br>Erwerbe |  |  |
|                        |  |                       |                       |                                  |   |  |  |
| A - S                  | Insgesamt  | 248 045               | 486 168 269           | 442 682 871                      | 43 485 398                                  | 74 875 714   | 15 252 428                               |
| A                      | Land- und Forstwirtschaft, Fischerei   | 4 864                 | 1 381 325             | 1 358 745                        | 22 580                                      | 160 303  | 9 028                                    |
| 01                     | Landwirtschaft, Jagd und damit ver-<br>bundene Tätigkeiten   | 4 369                 | 1 204 999             | 1 185 295                        | 19 703                                      | 131 678  | – 4 711                                  |
| 01.1                   | Anbau einjähriger Pflanzen   | 1 248                 | 307 289               | 303 857                          | 3 431                                       | 32 631   | – 3 985                                  |
| 01.11.0                | Anbau von Getreide (ohne Reis), Hülsenfrüchten<br>und Ölsaaten                                     | 1 180                 | 265 308               | 263 123                          | 2 185                                       | 28 746   | – 4 250                                  |
| 01.12.0                | Anbau von Reis   | —                     | —                     | —                                | —   | —  | —  |
| 01.13                  | Anbau von Gemüsen und Melonen sowie<br>Wurzeln und Knollen   | .                     | .                     | .                                | .   | .  | .  |
| 01.13.1                | Anbau von Gemüse und Melonen   | 31                    | 23 108                | 22 760                           | 348   | 2 172  | 184                                      |
| 01.13.2                | Anbau von Kartoffeln sowie sonstigen Wurzeln<br>und Knollen  | .                     | .                     | .                                | .   | .  | .  |
| 01.14.0                | Anbau von Zuckerrohr   | —                     | —                     | —                                | —   | —  | —  |
| 01.15.0                | Anbau von Tabak  | —                     | —                     | —                                | —   | —  | —  |
| 01.16.0                | Anbau von Faserpflanzen  | .                     | .                     | .                                | .   | .  | .  |
| 01.19                  | Anbau von sonstigen einjährigen Pflanzen   | .                     | .                     | .                                | .   | .  | .  |
| 01.19.1                | Anbau von Zierpflanzen zum Schnitt   | 26                    | 14 343                | 13 621                           | 722   | 1 180  | – 4                                      |
| 01.19.2                | Erzeugung von Blumensaat   | .                     | .                     | .                                | .   | .  | .  |
| 01.19.9                | Anbau von sonstigen einjährigen Pflanzen a.n.g.  | .                     | .                     | .                                | .   | .  | .  |
| 01.2                   | Anbau mehrjähriger Pflanzen  | 318                   | 108 571               | 106 819                          | 1 752                                       | 13 936   | 6 867                                    |
| 01.21.0                | Anbau von Wein- und Tafeltrauben   | .                     | .                     | .                                | .   | .  | .  |
| 01.22.0                | Anbau von tropischen und subtropischen<br>Früchten   | —                     | —                     | —                                | —   | —  | —  |
| 01.23.0                | Anbau von Zitrusfrüchten   | —                     | —                     | —                                | —   | —  | —  |
| 01.24.0                | Anbau von Kern- und Steinobst  | 6                     | 1 031                 | 1 030                            | 0   | 142  | 66                                       |
| 01.25                  | Anbau von sonstigem Obst und Nüssen  | 15                    | 4 229                 | 3 664                            | 565   | 412  | 2  |
| 01.25.1                | Anbau von Erdbeeren  | 6                     | 2 703                 | 2 594                            | 109   | 232  | 18                                       |
| 01.25.9                | Anbau von sonstigem Obst (ohne Erdbeeren)<br>und Nüssen  | 9                     | 1 526                 | 1 069                            | 456   | 180  | – 16                                     |
| 01.26.0                | Anbau von ölhaltigen Früchten  | —                     | —                     | —                                | —   | —  | —  |
| 01.27.0                | Anbau von Pflanzen zur Herstellung von<br>Getränken  | —                     | —                     | —                                | —   | —  | —  |
| 01.28.0                | Anbau von Gewürzpflanzen, Pflanzen für aro-<br>matische, narkotische und pharmazeutische<br>Zwecke | .                     | .                     | .                                | .   | .  | .  |
| 01.29.0                | Anbau sonstiger mehrjähriger Pflanzen  | 9                     | 3 604                 | 3 554                            | 50  | 474  | 185                                      |
| 01.3                   | Betrieb von Baumschulen, sowie Anbau von<br>Pflanzen zu Vermehrungszwecken                         | 125                   | 67 211                | 62 803                           | 4 408                                       | 7 072  | 789                                      |
| 01.30.1                | Anbau von Zimmerpflanzen, Beet- und<br>Balkonpflanzen  | 69                    | 40 239                | 37 254                           | 2 985                                       | 3 971  | – 273                                    |
| 01.30.2                | Betrieb von Baumschulen  | 56                    | 26 972                | 25 549                           | 1 423                                       | 3 101  | 1 061                                    |
| 01.4                   | Tierhaltung  | 291                   | 194 307               | 190 237                          | 4 070                                       | 16 563   | – 2 327                                  |
| 01.41.0                | Haltung von Milchkühen   | 44                    | 12 592                | 12 591                           | 1   | 1 130  | – 691                                    |
| 01.42.0                | Haltung von anderen Rindern  | 8                     | 640                   | 640                              | —   | 94   | – 45                                     |
| 01.43.0                | Haltung von Pferden und Eseln  | 79                    | 18 499                | 18 270                           | 228   | 2 379  | 177                                      |
| 01.44.0                | Haltung von Kamelen  | —                     | —                     | —                                | —   | —  | —  |



## 2. Umsatzsteuerpflichtige, steuerbarer Umsatz, Umsatzsteuer vor Abzug der Vorsteuer und Umsatzsteuer-Vorauszahlung 2013 nach wirtschaftlicher Gliederung

| Branchen-<br>schlüssel | Wirtschaftliche Gliederung  | Steuer-<br>pflichtige | Steuerbarer<br>Umsatz | davon                            |   | Umsatz-<br>steuer<br>vor Abzug<br>der<br>Vorsteuer | Umsatz-<br>steuer-<br>Voraus-<br>zahlung |
|------------------------|---|-----------------------|-----------------------|----------------------------------|---|--|--|
|                        |   |                       |                       | Lieferungen<br>und<br>Leistungen | inner-<br>gemein-<br>schaftliche<br>Erwerbe |  |  |
|                        |   |                       |                       |                                  |   |  |  |
| 01.45.0                | Haltung von Schafen und Ziegen  | 36                    | 3 958                 | 3 883                            | 75  | 635  | 50                                       |
| 01.46.0                | Haltung von Schweinen   | 33                    | 20 706                | 20 701                           | 6   | 1 575  | – 875                                    |
| 01.47                  | Haltung von Geflügel  | 36                    | 127 868               | 124 570                          | 3 298                                       | 9 349  | – 1 353                                  |
| 01.49.0                | Sonstige Tierhaltung  | 55                    | 10 044                | 9 583                            | 461   | 1 401  | 410                                      |
| 01.50.0                | Gemischte Landwirtschaft  | 1 980                 | 381 018               | 378 551                          | 2 467                                       | 39 970   | – 9 893                                  |
| 01.6                   | Erbringung von landwirtschaftlichen Dienst-<br>leistungen                     | 404                   | 146 104               | 142 529                          | 3 575                                       | 21 419   | 3 786                                    |
| 01.61.0                | Erbringung von landwirtschaftlichen Dienst-<br>leistungen für den Pflanzenbau | 180                   | 53 287                | 52 988                           | 298   | 8 801  | 833                                      |
| 01.62.0                | Erbringung von landwirtschaftlichen Dienst-<br>leistungen für die Tierhaltung | 130                   | 43 413                | 42 551                           | 862   | 4 903  | 580                                      |
| 01.63.0                | Nach der Ernte anfallende Tätigkeiten in der<br>pflanzenlichen Erzeugung      | 8                     | 1 456                 | 1 447                            | 9   | 258  | 113                                      |
| 01.64.0                | Saatgutaufbereitung   | 86                    | 47 948                | 45 542                           | 2 406                                       | 7 457  | 2 259                                    |
| 01.70.0                | Jagd, Fallenstellerei und damit verbundene<br>Tätigkeiten                     | 3                     | 499                   | 499                              | —   | 88   | 53                                       |
| <b>02</b>              | <b>Forstwirtschaft und Holzeinschlag</b>                                      | <b>473</b>            | <b>160 712</b>        | <b>159 864</b>                   | <b>848</b>                                  | <b>26 940</b>                                      | <b>13 122</b>                            |
| 02.10.0                | Forstwirtschaft   | 62                    | 73 899                | 73 642                           | 257   | 11 139   | 7 188                                    |
| 02.20.0                | Holzeinschlag   | 141                   | 29 135                | 28 929                           | 207   | 5 195  | 1 858                                    |
| 02.30.0                | Sammeln von wild wachsenden Produkten<br>(ohne Holz)                          | .                     | .                     | .                                | .   | .  | .  |
| 02.40.0                | Erbringung von Dienstleistungen für Forst-<br>wirtschaft und Holzeinschlag    | .                     | .                     | .                                | .   | .  | .  |
| <b>03</b>              | <b>Fischerei und Aquakultur</b>   | <b>22</b>             | <b>15 614</b>         | <b>13 586</b>                    | <b>2 028</b>                                | <b>1 685</b>                                       | <b>618</b>                               |
| 03.1                   | Fischerei   | 4                     | 1 084                 | 1 080                            | 3   | 128  | 75                                       |
| 03.11.0                | Meeresfischerei   | —                     | —                     | —                                | —   | —  | —  |
| 03.12.0                | Süßwasserfischerei  | 4                     | 1 084                 | 1 080                            | 3   | 128  | 75                                       |
| 03.2                   | Aquakultur  | 18                    | 14 531                | 12 506                           | 2 025                                       | 1 557  | 543                                      |
| 03.21.0                | Meeresaquakultur  | —                     | —                     | —                                | —   | —  | —  |
| 03.22.0                | Süßwasseraquakultur   | 18                    | 14 531                | 12 506                           | 2 025                                       | 1 557  | 543                                      |
| <b>B</b>               | <b>Bergbau und Gewinnung von Steinen<br/>und Erden</b>                        | <b>104</b>            | <b>2 780 643</b>      | <b>2 707 000</b>                 | <b>73 643</b>                               | <b>220 833</b>                                     | <b>– 68 228</b>                          |
| <b>05</b>              | <b>Kohlenbergbau</b>  | —                     | —                     | —                                | —   | —  | —  |
| 05.10.0                | Steinkohlenbergbau  | —                     | —                     | —                                | —   | —  | —  |
| 05.20.0                | Braunkohlenbergbau  | —                     | —                     | —                                | —   | —  | —  |
| <b>06</b>              | <b>Gewinnung von Erdöl und Erdgas</b>   | —                     | —                     | —                                | —   | —  | —  |
| 06.10.0                | Gewinnung von Erdöl   | —                     | —                     | —                                | —   | —  | —  |
| 06.20.0                | Gewinnung von Erdgas  | —                     | —                     | —                                | —   | —  | —  |
| <b>07</b>              | <b>Erzbergbau</b>   | —                     | —                     | —                                | —   | —  | —  |
| 07.10.0                | Eisenerzbergbau   | —                     | —                     | —                                | —   | —  | —  |
| 07.2                   | NE-Metallerzbergbau   | —                     | —                     | —                                | —   | —  | —  |
| 07.21.0                | Bergbau auf Uran- und Thoriumerze   | —                     | —                     | —                                | —   | —  | —  |
| 07.29.0                | Sonstiger NE-Metallerzbergbau   | —                     | —                     | —                                | —   | —  | —  |
| <b>08</b>              | <b>Gewinnung von Steinen und Erden,<br/>sonstiger Bergbau</b>                 | <b>99</b>             | <b>2 779 451</b>      | <b>2 705 808</b>                 | <b>73 643</b>                               | <b>220 603</b>                                     | <b>– 68 374</b>                          |
| 08.1                   | Gewinnung von Natursteinen, Kies, Sand, Ton<br>und Kaolin                     | .                     | .                     | .                                | .   | .  | .  |

## 2. Umsatzsteuerpflichtige, steuerbarer Umsatz, Umsatzsteuer vor Abzug der Vorsteuer und Umsatzsteuer-Vorauszahlung 2013 nach wirtschaftlicher Gliederung

| Branchen-<br>schlüssel | Wirtschaftliche Gliederung  | Steuer-<br>pflichtige | Steuerbarer<br>Umsatz | davon                            |   | Umsatz-<br>steuer<br>vor Abzug<br>der<br>Vorsteuer | Umsatz-<br>steuer-<br>Voraus-<br>zahlung |
|------------------------|---|-----------------------|-----------------------|----------------------------------|---|--|--|
|                        |   |                       |                       | Lieferungen<br>und<br>Leistungen | inner-<br>gemein-<br>schaftliche<br>Erwerbe |  |  |
|                        |   |                       |                       |                                  |   |  |  |
| 08.11.0                | Gewinnung von Naturwerksteinen und Natur-<br>steinen, Kalk- und Gipsstein, Kreide und<br>Schiefer       | .                     | .                     | .                                | .   | .  | .  |
| 08.12.0                | Gewinnung von Kies, Sand, Ton und Kaolin  | 55                    | 150 890               | 148 932                          | 1 958                                       | 24 195   | 4 695                                    |
| 08.9                   | Sonstiger Bergbau; Gewinnung von Steinen und<br>Erden a.n.g.  | .                     | .                     | .                                | .   | .  | .  |
| 08.91.0                | Bergbau auf chemische und Düngemittel-<br>minerale  | .                     | .                     | .                                | .   | .  | .  |
| 08.92.0                | Torfgewinnung   | —                     | —                     | —                                | —   | —  | —  |
| 08.93.0                | Gewinnung von Salz  | —                     | —                     | —                                | —   | —  | —  |
| 08.99.0                | Gewinnung von Steinen und Erden a.n.g.  | .                     | .                     | .                                | .   | .  | .  |
| 09                     | Erbringung von Dienstleistungen für den<br>Bergbau und für die Gewinnung von<br>Steinen und Erden       | 5                     | 1 192                 | 1 192                            | —   | 229  | 145                                      |
| 09.10.0                | Erbringung von Dienstleistungen für die Ge-<br>winnung von Erdöl und Erdgas                             | .                     | .                     | .                                | .   | .  | .  |
| 09.90.0                | Erbringung von Dienstleistungen für den<br>sonstigen Bergbau und die Gewinnung von<br>Steinen und Erden | .                     | .                     | .                                | .   | .  | .  |
| C                      | Verarbeitendes Gewerbe  | 18 595                | 146 720 516           | 129 604 114                      | 17 116 402                                  | 17 950 317   | — 45 932                                 |
| 10                     | Herstellung von Nahrungs- u. Futtermitteln  | 2 653                 | 14 250 481            | 12 228 025                       | 2 022 456                                   | 1 130 604  | — 117 456                                |
| 10.1                   | Schlachten und Fleischverarbeitung  | 1 160                 | 1 334 313             | 1 255 295                        | 79 018                                      | 103 251  | — 1 779                                  |
| 10.11.0                | Schlachten (ohne Schlachten von Geflügel)   | 59                    | 125 051               | 110 713                          | 14 338                                      | 11 200   | 2 366                                    |
| 10.12.0                | Schlachten von Geflügel   | 11                    | 130 713               | 118 689                          | 12 025                                      | 9 419  | — 3 445                                  |
| 10.13.0                | Fleischverarbeitung   | 1 090                 | 1 078 548             | 1 025 893                        | 52 655                                      | 82 633   | — 700                                    |
| 10.20.0                | Fischverarbeitung   | 7                     | 3 915                 | 2 806                            | 1 108                                       | 541  | 222                                      |
| 10.3                   | Obst- und Gemüseverarbeitung  | 44                    | 1 000 788             | 779 625                          | 221 163                                     | 81 866   | — 24 306                                 |
| 10.31.0                | Kartoffelverarbeitung   | .                     | .                     | .                                | .   | .  | .  |
| 10.32.0                | Herstellung von Frucht- und Gemüsesäften  | .                     | .                     | .                                | .   | .  | .  |
| 10.39.0                | Sonstige Verarbeitung von Obst und Gemüse   | .                     | .                     | .                                | .   | .  | .  |
| 10.4                   | Herstellung von pflanzlichen und tierischen<br>Ölen und Fetten  | 8                     | 30 717                | 21 445                           | 9 272                                       | 3 585  | 112                                      |
| 10.41.0                | Herstellung von Ölen und Fetten (ohne Marga-<br>rine u.ä. Nahrungsfetten)                               | 8                     | 30 717                | 21 445                           | 9 272                                       | 3 585  | 112                                      |
| 10.42.0                | Herstellung von Margarine u.ä. Nahrungsfetten   | —                     | —                     | —                                | —   | —  | —  |
| 10.5                   | Milchverarbeitung   | 55                    | 579 407               | 525 618                          | 53 789                                      | 42 651   | — 9 004                                  |
| 10.51.0                | Milchverarbeitung (ohne Herstellung von Speise-<br>eis  | 27                    | 574 967               | 521 316                          | 53 651                                      | 42 225   | — 9 090                                  |
| 10.52.0                | Herstellung von Speiseeis   | 28                    | 4 440                 | 4 302                            | 138   | 427  | 86                                       |
| 10.6                   | Mahl- und Schälmmühlen, Herstellung von Stärke<br>und Stärkeerzeugnissen                                | 36                    | 113 649               | 109 699                          | 3 949                                       | 8 820  | — 270                                    |
| 10.61.0                | Mahl- und Schälmmühlen  | .                     | .                     | .                                | .   | .  | .  |
| 10.62.0                | Herstellung von Stärke und Stärkeerzeugnissen   | .                     | .                     | .                                | .   | .  | .  |
| 10.7                   | Herstellung von Back- und Teigwaren   | 1 123                 | 1 080 678             | 1 074 013                        | 6 665                                       | 93 338   | 8 762                                    |
| 10.71.0                | Herstellung von Backwaren (ohne Dauerback-<br>waren)  | 1 090                 | 1 029 032             | 1 026 637                        | 2 395                                       | 89 966   | 9 013                                    |
| 10.72.0                | Herstellung von Dauerbackwaren  | 30                    | 51 291                | 47 021                           | 4 270                                       | 3 328  | — 267                                    |
| 10.73.0                | Herstellung von Teigwaren   | 3                     | 355                   | 355                              | —   | 43   | 17                                       |

## 2. Umsatzsteuerpflichtige, steuerbarer Umsatz, Umsatzsteuer vor Abzug der Vorsteuer und Umsatzsteuer-Vorauszahlung 2013 nach wirtschaftlicher Gliederung

| Branchen-<br>schlüssel | Wirtschaftliche Gliederung  | Steuer-<br>pflichtige | Steuerbarer<br>Umsatz | davon                            |   | Umsatz-<br>steuer<br>vor Abzug<br>der<br>Vorsteuer | Umsatz-<br>steuer-<br>Voraus-<br>zahlung |
|------------------------|---|-----------------------|-----------------------|----------------------------------|---|--|--|
|                        |   |                       |                       | Lieferungen<br>und<br>Leistungen | inner-<br>gemein-<br>schaftliche<br>Erwerbe |  |  |
|                        |   |                       |                       |                                  |   |  |  |
| 10.8                   | Herstellung von sonstigen Nahrungsmitteln                                       | 161                   | 10 029 407            | 8 389 036                        | 1 640 371                                   | 789 920  | – 91 190                                 |
| 10.81.0                | Herstellung von Zucker  | 3                     | 2 208                 | 2 208                            | —   | 184  | – 60                                     |
| 10.82.0                | Herstellung von Süßwaren (ohne Dauerback-<br>waren)                             | 26                    | 4 160 540             | 3 602 940                        | 557 600                                     | 315 529  | – 24 349                                 |
| 10.83.0                | Verarbeitung von Kaffee und Tee, Herstellung<br>von Kaffee-Ersatz               | 25                    | 12 212                | 12 034                           | 178   | 1 253  | 399                                      |
| 10.84.0                | Herstellung von Würzmitteln und Soßen   | .                     | .                     | .                                | .   | .  | .  |
| 10.85.0                | Herstellung von Fertiggerichten   | 13                    | 22 504                | 21 533                           | 971   | 1 628  | 98                                       |
| 10.86.0                | Herstellung von homogenisierten und diät-<br>etischen Nahrungsmitteln           | .                     | .                     | .                                | .   | .  | .  |
| 10.89.0                | Herstellung von sonstigen Nahrungsmitteln<br>a.n.g.                             | 48                    | 272 689               | 213 304                          | 59 385                                      | 21 981   | 2 486                                    |
| 10.9                   | Herstellung von Futtermitteln   | 59                    | 77 607                | 70 488                           | 7 119                                       | 6 632  | – 3                                      |
| 10.91.0                | Herstellung von Futtermitteln für Nutztiere                                     | 37                    | 65 430                | 61 361                           | 4 069                                       | 5 485  | – 347                                    |
| 10.92.0                | Herstellung von Futtermitteln für sonstige Tiere                                | 22                    | 12 177                | 9 127                            | 3 050                                       | 1 146  | 343                                      |
| 11                     | Getränkeherstellung   | 189                   | 2 605 127             | 2 462 323                        | 142 804                                     | 474 765  | 153 082                                  |
| 11.01.0                | Herstellung von Spirituosen   | 32                    | 56 369                | 49 732                           | 6 636                                       | 9 706  | 6 213                                    |
| 11.02.0                | Herstellung von Traubenwein   | 38                    | 451 252               | 401 633                          | 49 620                                      | 78 025   | 40 561                                   |
| 11.03.0                | Herstellung von Apfelwein und anderen Frucht-<br>weinen                         | .                     | .                     | .                                | .   | .  | .  |
| 11.04.0                | Herstellung von Wermutwein und sonstigen<br>aromatisierten Weinen               | .                     | .                     | .                                | .   | .  | .  |
| 11.05.0                | Herstellung von Bier  | 39                    | 1 024 735             | 980 283                          | 44 452                                      | 185 611  | 67 524                                   |
| 11.06.0                | Herstellung von Malz  | .                     | .                     | .                                | .   | .  | .  |
| 11.07.0                | Herstellung von Erfrischungsgetränken; Ge-<br>winnung natürlicher Mineralwässer | 39                    | 1 017 326             | 978 032                          | 39 293                                      | 191 404  | 34 806                                   |
| 12                     | Tabakverarbeitung   | 5                     | 2 954                 | 2 954                            | —   | 519  | 216                                      |
| 13                     | Herstellung von Textilien   | 388                   | 751 318               | 663 998                          | 87 320                                      | 107 089  | 15 310                                   |
| 13.10.0                | Spinnstoffaufbereitung und Spinnerei  | 12                    | 1 458                 | 1 436                            | 22  | 258  | 113                                      |
| 13.20.0                | Weberei   | 33                    | 27 954                | 25 182                           | 2 771                                       | 4 687  | 1 805                                    |
| 13.30.0                | Veredlung von Textilien und Bekleidung  | 140                   | 107 868               | 93 808                           | 14 060                                      | 14 414   | 2 468                                    |
| 13.9                   | Herstellung von sonstigen Textilwaren   | 203                   | 614 038               | 543 571                          | 70 466                                      | 87 730   | 10 925                                   |
| 13.91.0                | Herstellung von gewirktem und gestricktem Stoff                                 | 9                     | 65 283                | 60 597                           | 4 686                                       | 5 826  | – 2 689                                  |
| 13.92.0                | Herstellung von konfektionierten Textilwaren<br>(ohne Bekleidung)               | 87                    | 172 711               | 151 798                          | 20 914                                      | 24 632   | 3 618                                    |
| 13.93.0                | Herstellung von Teppichen   | .                     | .                     | .                                | .   | .  | .  |
| 13.94.0                | Herstellung von Seilerwaren   | 8                     | 39 457                | 35 653                           | 3 804                                       | 4 825  | 938                                      |
| 13.95.0                | Herstellung von Vliesstoff und Erzeugnissen<br>daraus (ohne Bekleidung)         | .                     | .                     | .                                | .   | .  | .  |
| 13.96.0                | Herstellung von technischen Textilien   | 43                    | 136 799               | 124 462                          | 12 337                                      | 19 018   | 2 707                                    |
| 13.99.0                | Herstellung von sonstigen Textilwaren a.n.g.                                    | 32                    | 43 815                | 38 077                           | 5 737                                       | 6 987  | 1 784                                    |
| 14                     | Herstellung von Bekleidung  | 302                   | 210 584               | 191 731                          | 18 852                                      | 35 111   | 8 382                                    |
| 14.1                   | Herstellung von Bekleidung (ohne Pelzbe-<br>kleidung)                           | 251                   | 194 673               | 178 278                          | 16 395                                      | 32 645   | 7 689                                    |
| 14.11.0                | Herstellung von Lederbekleidung   | 19                    | 10 829                | 9 956                            | 873   | 1 828  | 621                                      |
| 14.12.0                | Herstellung von Arbeits- und Berufsbekleidung                                   | 8                     | 10 643                | 9 790                            | 853   | 1 947  | 513                                      |
| 14.13.0                | Herstellung von sonstiger Oberbekleidung  | 155                   | 97 143                | 89 010                           | 8 133                                       | 16 408   | 2 866                                    |

## 2. Umsatzsteuerpflichtige, steuerbarer Umsatz, Umsatzsteuer vor Abzug der Vorsteuer und Umsatzsteuer-Vorauszahlung 2013 nach wirtschaftlicher Gliederung

| Branchen-<br>schlüssel | Wirtschaftliche Gliederung  | Steuer-<br>pflichtige | Steuerbarer<br>Umsatz | davon                            |   | Umsatz-<br>steuer<br>vor Abzug<br>der<br>Vorsteuer | Umsatz-<br>steuer-<br>Voraus-<br>zahlung |
|------------------------|---|-----------------------|-----------------------|----------------------------------|---|--|--|
|                        |   |                       |                       | Lieferungen<br>und<br>Leistungen | inner-<br>gemein-<br>schaftliche<br>Erwerbe |  |  |
|                        |   |                       |                       |                                  |   |  |  |
| 14.14.0                | Herstellung von Wäsche  | 10                    | 4 316                 | 3 944                            | 373   | 734  | 179                                      |
| 14.19.0                | Herstellung von sonstiger Bekleidung und Be-<br>kleidungszubehör a.n.g.   | 59                    | 71 741                | 65 578                           | 6 163                                       | 11 728   | 3 510                                    |
| 14.20.0                | Herstellung von Pelzwaren   | 34                    | 8 308                 | 7 832                            | 476   | 1 037  | 2  |
| 14.3                   | Herstellung von Bekleidung aus gewirktem und<br>gestricktem Stoff   | 17                    | 7 603                 | 5 621                            | 1 982                                       | 1 428  | 690                                      |
| 14.31.0                | Herstellung von Strumpfwaren  | 6                     | 5 478                 | 3 762                            | 1 716                                       | 1 046  | 509                                      |
| 14.39.0                | Herstellung von sonstiger Bekleidung aus ge-<br>wirktem und gestricktem Stoff   | 11                    | 2 125                 | 1 859                            | 266   | 382  | 182                                      |
| 15                     | Herstellung von Leder, Lederwaren<br>und Schuhen  | 155                   | 241 875               | 222 666                          | 19 208                                      | 36 650   | 5 805                                    |
| 15.1                   | Herstellung von Leder und Lederwaren ( ohne<br>Herstellung von Lederbekleidung)   | 111                   | 179 414               | 169 144                          | 10 271                                      | 26 976   | 4 301                                    |
| 15.11.0                | Herstellung von Leder und Lederfaserstoff; Zu-<br>richtung und Färben von Fellen  | 10                    | 9 901                 | 9 621                            | 280   | 1 318  | 83                                       |
| 15.12.0                | Lederverarbeitung (ohne Herstellung von Leder-<br>bekleidung)   | 101                   | 169 513               | 159 523                          | 9 990                                       | 25 658   | 4 217                                    |
| 15.20.0                | Herstellung von Schuhen   | 44                    | 62 460                | 53 522                           | 8 938                                       | 9 674  | 1 505                                    |
| 16                     | Herstellung von Holz-, Flecht-, Korb- und<br>Korkwaren (ohne Möbel)   | 1 277                 | 1 652 744             | 1 566 934                        | 85 810                                      | 293 284  | 80 133                                   |
| 16.10.0                | Säge-, Hobel- und Holzimprägnierwerke   | 256                   | 510 285               | 489 017                          | 21 268                                      | 82 890   | 15 042                                   |
| 16.2                   | Herstellung von sonstigen Holz-, Kork-, Flecht-<br>und Korbwaren (ohne Möbel)   | 1 021                 | 1 142 459             | 1 077 917                        | 64 542                                      | 210 394  | 65 091                                   |
| 16.21.0                | Herstellung von Furnier-, Sperrholz-, Holzfasern-<br>und Holzspanplatten  | 31                    | 83 491                | 79 113                           | 4 377                                       | 10 212   | – 961                                    |
| 16.22.0                | Herstellung von Parketttafeln   | 4                     | 338                   | 338                              | —   | 75   | 37                                       |
| 16.23.0                | Herstellung von sonstigen Konstruktionsteilen,<br>Fertigbauteilen, Ausbauelementen und Fertig-<br>teilmontagen aus Holz | 728                   | 674 055               | 653 457                          | 20 598                                      | 131 434  | 46 409                                   |
| 16.24.0                | Herstellung von Verpackungsmitteln, Lagerbe-<br>hältern und Ladungsträgern aus Holz                                     | 69                    | 270 804               | 251 910                          | 18 893                                      | 49 750   | 13 175                                   |
| 16.29.0                | Herstellung von Holzwaren a.n.g., Kork-, Flecht-<br>und Korbwaren (ohne Möbel)  | 189                   | 113 772               | 93 098                           | 20 674                                      | 18 923   | 6 431                                    |
| 17                     | Herstellung von Papier, Pappe und Waren<br>daraus   | 218                   | 2 236 005             | 2 100 664                        | 135 342                                     | 341 462  | 27 126                                   |
| 17.1                   | Herstellung von Holz- und Zellstoff, Papier,<br>Karton und Pappe  | 53                    | 567 982               | 545 508                          | 22 474                                      | 57 012   | – 18 608                                 |
| 17.11.0                | Herstellung von Holz- und Zellstoff   | 7                     | 38 173                | 37 033                           | 1 141                                       | 4 718  | – 1 470                                  |
| 17.12.0                | Herstellung von Papier, Karton und Pappe  | 46                    | 529 809               | 508 475                          | 21 334                                      | 52 295   | – 17 139                                 |
| 17.2                   | Herstellung von Waren aus Papier, Karton und<br>Pappe   | 165                   | 1 668 023             | 1 555 156                        | 112 868                                     | 284 450  | 45 734                                   |
| 17.21.0                | Herstellung von Wellpapier und -pappe sowie<br>von Verpackungsmitteln aus Papier, Karton<br>und Pappe                   | 71                    | 1 330 476             | 1 266 228                        | 64 248                                      | 233 502  | 33 197                                   |
| 17.22.0                | Herstellung von Haushalts-, Hygiene- und<br>Toilettenartikeln aus Zellstoff, Papier u. Pappe                            | .                     | .                     | .                                | .   | .  | .  |
| 17.23.0                | Herstellung von Schreibwaren und Bürobedarf<br>aus Papier, Karton und Pappe   | 50                    | 34 947                | 28 235                           | 6 712                                       | 6 033  | 2 493                                    |
| 17.24.0                | Herstellung von Tapeten   | .                     | .                     | .                                | .   | .  | .  |
| 17.29.0                | Herstellung von sonstigen Waren aus Papier,<br>Karton und Pappe   | 29                    | 107 218               | 95 488                           | 11 731                                      | 17 757   | 6 265                                    |

## 2. Umsatzsteuerpflichtige, steuerbarer Umsatz, Umsatzsteuer vor Abzug der Vorsteuer und Umsatzsteuer-Vorauszahlung 2013 nach wirtschaftlicher Gliederung

| Branchen-<br>schlüssel | Wirtschaftliche Gliederung  | Steuer-<br>pflichtige | Steuerbarer<br>Umsatz | davon                            |   | Umsatz-<br>steuer<br>vor Abzug<br>der<br>Vorsteuer | Umsatz-<br>steuer-<br>Voraus-<br>zahlung |
|------------------------|---|-----------------------|-----------------------|----------------------------------|---|--|--|
|                        |   |                       |                       | Lieferungen<br>und<br>Leistungen | inner-<br>gemein-<br>schaftliche<br>Erwerbe |  |  |
|                        |   |                       |                       |                                  |   |  |  |
| 18                     | Herstellung von Druckerzeugnissen; Ver-<br>vielfältigung von bespielten Ton-, Bild-<br>und Datenträgern   | 1 171                 | 1 502 236             | 1 458 807                        | 43 430                                      | 240 968  | 71 525                                   |
| 18.1                   | Herstellung von Druckerzeugnissen   | 1 090                 | 1 468 091             | 1 427 089                        | 41 002                                      | 234 824  | 68 989                                   |
| 18.11.0                | Drucken von Zeitungen   | 83                    | 372 863               | 369 270                          | 3 593                                       | 53 995   | 13 366                                   |
| 18.12.0                | Drucken a.n.g.  | 666                   | 915 479               | 880 129                          | 35 350                                      | 151 692  | 45 794                                   |
| 18.13.0                | Druck- und Mediovorstufe  | 264                   | 131 746               | 130 361                          | 1 385                                       | 20 251   | 5 307                                    |
| 18.14.0                | Binden von Druckerzeugnissen und damit ver-<br>bundene Dienstleistungen   | 77                    | 48 004                | 47 329                           | 675   | 8 886  | 4 522                                    |
| 18.20.0                | Vervielfältigung von bespielten Ton-, Bild- und<br>Datenträgern   | 81                    | 34 146                | 31 718                           | 2 428                                       | 6 144  | 2 537                                    |
| 19                     | Kokerei und Mineralölverarbeitung   | 11                    | 70 100                | 59 937                           | 10 163                                      | 8 747  | 1 474                                    |
| 19.10.0                | Kokerei   | —                     | —                     | —                                | —   | —  | —  |
| 19.20.0                | Mineralölverarbeitung   | 11                    | 70 100                | 59 937                           | 10 163                                      | 8 747  | 1 474                                    |
| 20                     | Herstellung von chemischen Erzeugnissen   | 417                   | 16 240 863            | 14 529 931                       | 1 710 932                                   | 1 922 717  | – 602 064                                |
| 20.1                   | Herstellung von chemischen Grundstoffen,<br>Düngemitteln und Stickstoffverbindungen,<br>Kunststoffen in Primärformen und synthe-<br>tischem Kautschuk in Primärformen | 108                   | 7 836 400             | 6 711 220                        | 1 125 180                                   | 778 800  | – 218 862                                |
| 20.11.0                | Herstellung von Industriegasen  | 11                    | 126 816               | 100 570                          | 26 246                                      | 21 446   | – 823                                    |
| 20.12.0                | Herstellung von Farbstoffen und Pigmenten   | 12                    | 126 608               | 99 817                           | 26 790                                      | 15 742   | 1 406                                    |
| 20.13.0                | Herstellung von sonstigen anorganischen<br>Grundstoffen und Chemikalien   | 15                    | 205 253               | 188 036                          | 17 217                                      | 29 658   | 2 201                                    |
| 20.14.0                | Herstellung von sonstigen organischen Grund-<br>stoffen und Chemikalien   | 20                    | 4 595 580             | 4 100 339                        | 495 241                                     | 378 966  | – 193 761                                |
| 20.15.0                | Herstellung von Düngemitteln und Stickstoffver-<br>bindungen  | .                     | .                     | .                                | .   | .  | .  |
| 20.16.0                | Herstellung von Kunststoffen in Primärformen  | 41                    | 2 173 698             | 1 801 466                        | 372 232                                     | 240 178  | – 59 905                                 |
| 20.17.0                | Herstellung von synthetischem Kautschuk in<br>Primärformen  | .                     | .                     | .                                | .   | .  | .  |
| 20.20.0                | Herstellung von Schädlingsbekämpfungs-,<br>Pflanzenschutz- und Desinfektionsmitteln   | 10                    | 83 005                | 58 867                           | 24 138                                      | 12 708   | 3 377                                    |
| 20.30.0                | Herstellung von Anstrichmitteln, Druckfarben<br>und Kitt  | 42                    | 1 314 733             | 1 189 169                        | 125 563                                     | 173 158  | 10 086                                   |
| 20.4                   | Herstellung von Seifen, Wasch-, Reinigungs-<br>und Körperpflegemitteln sowie von Duftstoffen  | 150                   | 3 193 974             | 3 133 001                        | 60 973                                      | 568 655  | – 269 182                                |
| 20.41.0                | Herstellung von Seifen, Wasch-, Reinigungs-<br>und Poliermitteln  | .                     | .                     | .                                | .   | .  | .  |
| 20.42.0                | Herstellung von Körperpflegemitteln und Duft-<br>stoffen  | .                     | .                     | .                                | .   | .  | .  |
| 20.5                   | Herstellung von sonstigen chemischen Erzeug-<br>nissen  | 100                   | 3 579 128             | 3 243 054                        | 336 074                                     | 364 874  | – 124 407                                |
| 20.51.0                | Herstellung von pyrotechnischen Erzeugnissen  | .                     | .                     | .                                | .   | .  | .  |
| 20.52.0                | Herstellung von Klebstoffen   | 12                    | 129 484               | 119 559                          | 9 925                                       | 13 954   | – 2 013                                  |
| 20.53.0                | Herstellung von etherischen Ölen  | .                     | .                     | .                                | .   | .  | .  |
| 20.59.0                | Herstellung von sonstigen chemischen Erzeug-<br>nissen a.n.g.   | 83                    | 3 448 369             | 3 122 297                        | 326 072                                     | 350 761  | – 122 363                                |
| 20.60.0                | Herstellung von Chemiefasern  | 7                     | 233 624               | 194 619                          | 39 004                                      | 24 522   | – 3 077                                  |
| 21                     | Herstellung von pharmazeutischen Erzeug-<br>nissen  | 111                   | 25 992 784            | 23 383 070                       | 2 609 715                                   | 2 040 573  | – 200 101                                |
| 21.10.0                | Herstellung von pharmazeutischen Grundstoffen   | 17                    | 8 856 279             | 8 183 621                        | 672 658                                     | 697 007  | 52 828                                   |

## 2. Umsatzsteuerpflichtige, steuerbarer Umsatz, Umsatzsteuer vor Abzug der Vorsteuer und Umsatzsteuer-Vorauszahlung 2013 nach wirtschaftlicher Gliederung

| Branchen-<br>schlüssel | Wirtschaftliche Gliederung   | Steuer-<br>pflichtige | Steuerbarer<br>Umsatz | davon                            |   | Umsatz-<br>steuer<br>vor Abzug<br>der<br>Vorsteuer | Umsatz-<br>steuer-<br>Voraus-<br>zahlung |
|------------------------|--|-----------------------|-----------------------|----------------------------------|---|--|--|
|                        |  |                       |                       | Lieferungen<br>und<br>Leistungen | inner-<br>gemein-<br>schaftliche<br>Erwerbe |  |  |
|                        |  |                       |                       |                                  |   |  |  |
| 21.20.0                | Herstellung von pharmazeutischen Spezialitäten<br>u. sonstigen pharmazeutischen Erzeugnissen         | 94                    | 17 136 505            | 15 199 449                       | 1 937 056                                   | 1 343 566  | – 252 928                                |
| <b>22</b>              | <b>Herstellung von Gummi- und Kunststoff-<br/>waren</b>  | <b>611</b>            | <b>8 195 545</b>      | <b>7 022 111</b>                 | <b>1 173 434</b>                            | <b>1 196 621</b>                                   | <b>138 680</b>                           |
| 22.1                   | Herstellung von Gummiwaren   | 117                   | 4 254 851             | 3 640 598                        | 614 253                                     | 653 033  | 51 804                                   |
| 22.11.0                | Herstellung v. Runderneuerung von Bereifungen  | 64                    | 2 627 664             | 2 296 751                        | 330 913                                     | 441 668  | 42 036                                   |
| 22.19.0                | Herstellung von sonstigen Gummiwaren   | 53                    | 1 627 187             | 1 343 848                        | 283 339                                     | 211 365  | 9 767                                    |
| 22.2                   | Herstellung von Kunststoffwaren  | 494                   | 3 940 694             | 3 381 512                        | 559 181                                     | 543 588  | 86 877                                   |
| 22.21.0                | Herstellung von Platten, Folien, Schläuchen<br>und Profilen aus Kunststoffen                         | 95                    | 1 224 580             | 1 036 975                        | 187 604                                     | 144 011  | 8 019                                    |
| 22.22.0                | Herstellung von Verpackungsmitteln aus<br>Kunststoffen   | 53                    | 389 362               | 333 096                          | 56 266                                      | 56 238   | 12 092                                   |
| 22.23.0                | Herstellung von Baubedarfsartikeln aus Kunst-<br>stoffen   | 132                   | 505 715               | 479 734                          | 25 981                                      | 80 763   | 18 503                                   |
| 22.29.0                | Herstellung von sonstigen Kunststoffwaren  | 214                   | 1 821 037             | 1 531 707                        | 289 330                                     | 262 575  | 48 263                                   |
| <b>23</b>              | <b>Herstellung von Glas und Glaswaren, Kera-<br/>mik, Verarbeitung von Steinen und Erden</b>         | <b>966</b>            | <b>3 628 022</b>      | <b>3 429 047</b>                 | <b>198 974</b>                              | <b>543 333</b>                                     | <b>78 659</b>                            |
| 23.1                   | Herstellung von Glas und Glaswaren   | .                     | .                     | .                                | .   | .  | .  |
| 23.11.0                | Herstellung von Flachglas  | 5                     | 2 186                 | 2 186                            | —   | 335  | 108                                      |
| 23.12.0                | Veredlung und Bearbeitung von Flachglas  | 30                    | 58 194                | 53 899                           | 4 295                                       | 9 780  | 603                                      |
| 23.13.0                | Herstellung von Hohlglas   | .                     | .                     | .                                | .   | .  | .  |
| 23.14.0                | Herstellung von Glasfasern und Waren daraus  | 7                     | 7 621                 | 7 585                            | 35  | 1 132  | 279                                      |
| 23.19.0                | Herstellung, Veredlung und Bearbeitung von<br>sonstigem Glas einschließlich technischer<br>Glaswaren | .                     | .                     | .                                | .   | .  | .  |
| 23.20.0                | Herstellung von feuerfesten keramischen Werk-<br>stoffen und Waren                                   | 14                    | 414 574               | 355 952                          | 58 622                                      | 53 406   | – 4 587                                  |
| 23.3                   | Herstellung von keramischen Baumaterialien   | 44                    | 74 837                | 70 743                           | 4 094                                       | 10 536   | 2 314                                    |
| 23.31.0                | Herstellung von keramischen Wand- und<br>Bodenfliesen und -platten                                   | 21                    | 22 404                | 20 723                           | 1 682                                       | 3 598  | 958                                      |
| 23.32.0                | Herstellung von Ziegeln und sonstiger Bau-<br>keramik  | 23                    | 52 433                | 50 021                           | 2 412                                       | 6 938  | 1 356                                    |
| 23.4                   | Herstellung von sonstigen Porzellan- und<br>keramischen Erzeugnissen                                 | 77                    | 50 399                | 47 739                           | 2 660                                       | 7 277  | 1 682                                    |
| 23.41.0                | Herstellung von keramischen Haushaltswaren<br>und Ziergegenständen                                   | 36                    | 8 964                 | 8 284                            | 679   | 1 454  | 482                                      |
| 23.42.0                | Herstellung von Sanitärkeramik   | 18                    | 15 566                | 15 543                           | 23  | 2 790  | 1 352                                    |
| 23.43.0                | Herstellung von Isolatoren und Isolierteilen aus<br>Keramik  | .                     | .                     | .                                | .   | .  | .  |
| 23.44.0                | Herstellung von keramischen Erzeugnissen für<br>sonstige technische Zwecke                           | .                     | .                     | .                                | .   | .  | .  |
| 23.49.0                | Herstellung von sonstigen keramischen Erzeug-<br>nissen  | 18                    | 21 969                | 20 121                           | 1 848                                       | 2 593  | – 316                                    |
| 23.5                   | Herstellung von Zement, Kalk und gebranntem<br>Gips  | .                     | .                     | .                                | .   | .  | .  |
| 23.51.0                | Herstellung von Zement   | .                     | .                     | .                                | .   | .  | .  |
| 23.52.0                | Herstellung von Kalk und gebranntem Gips   | 3                     | 2 785                 | 2 785                            | —   | 529  | 185                                      |
| 23.6                   | Herstellung von Erzeugnissen aus Beton,<br>Zement und Gips   | 224                   | 1 526 166             | 1 476 678                        | 49 487                                      | 269 430  | 66 419                                   |
| 23.61.0                | Herstellung von Erzeugnissen aus Beton,<br>Zement und Kalksandstein für den Bau                      | 146                   | 976 757               | 945 015                          | 31 742                                      | 167 651  | 47 521                                   |

## 2. Umsatzsteuerpflichtige, steuerbarer Umsatz, Umsatzsteuer vor Abzug der Vorsteuer und Umsatzsteuer-Vorauszahlung 2013 nach wirtschaftlicher Gliederung

| Branchen-<br>schlüssel | Wirtschaftliche Gliederung   | Steuer-<br>pflichtige | Steuerbarer<br>Umsatz | davon                            |   | Umsatz-<br>steuer<br>vor Abzug<br>der<br>Vorsteuer | Umsatz-<br>steuer-<br>Voraus-<br>zahlung |
|------------------------|--|-----------------------|-----------------------|----------------------------------|---|--|--|
|                        |  |                       |                       | Lieferungen<br>und<br>Leistungen | inner-<br>gemein-<br>schaftliche<br>Erwerbe |  |  |
|                        |  |                       |                       |                                  |   |  |  |
| 23.62.0                | Herstellung von Gipserzeugnissen für den Bau   | .                     | .                     | .                                | .   | .  | .  |
| 23.63.0                | Herstellung von Frischbeton (Transportbeton)   | 33                    | 353 763               | 350 331                          | 3 432                                       | 66 042   | 9 241                                    |
| 23.64.0                | Herstellung von Mörtel und anderem Beton<br>(Trockenbeton)   | .                     | .                     | .                                | .   | .  | .  |
| 23.65.0                | Herstellung von Faserzementwaren   | .                     | .                     | .                                | .   | .  | .  |
| 23.69.0                | Herstellung von sonstigen Erzeugnissen aus<br>Beton, Zement und Gips a.n.g.  | 29                    | 37 296                | 35 766                           | 1 530                                       | 6 091  | 995                                      |
| 23.70.0                | Be- und Verarbeitung von Naturwerksteinen und<br>Natursteinen a.n.g.   | 473                   | 209 053               | 201 449                          | 7 604                                       | 37 844   | 15 237                                   |
| 23.9                   | Herstellung von Schleifkörpern und Schleif-<br>mitteln auf Unterlage sowie sonstigen Erzeug-<br>nissen aus nichtmetallischen Mineralien a.n.g. | 40                    | 323 058               | 277 023                          | 46 035                                      | 42 842   | 4 977                                    |
| 23.91                  | Herstellung von Schleifkörpern und Schleif-<br>mitteln auf Unterlage   | 12                    | 203 905               | 171 355                          | 32 550                                      | 22 625   | – 305                                    |
| 23.99.0                | Herstellung von sonstigen Erzeugnissen aus<br>nichtmetallischen Mineralien a.n.g.  | 28                    | 119 154               | 105 668                          | 13 486                                      | 20 217   | 5 283                                    |
| <b>24</b>              | <b>Metallerzeugung und -bearbeitung</b>  | <b>239</b>            | <b>7 392 054</b>      | <b>7 213 411</b>                 | <b>178 643</b>                              | <b>1 619 268</b>                                   | <b>– 308 842</b>                         |
| 24.10.0                | Erzeugung von Roheisen, Stahl und Ferro-<br>legierungen  | 75                    | 169 160               | 147 160                          | 21 999                                      | 26 928   | 3 140                                    |
| 24.20.0                | Herstellung von Stahlrohren, Rohrform-, Rohr-<br>verschluss- und Rohrverbindungsstücken aus<br>Stahl   | 26                    | 71 047                | 67 966                           | 3 082                                       | 10 195   | 2 872                                    |
| 24.3                   | Sonstige erste Bearbeitung von Eisen und Stahl   | 19                    | 7 243                 | 6 821                            | 422   | 1 258  | 471                                      |
| 24.31.0                | Herstellung von Blankstahl   | .                     | .                     | .                                | .   | .  | .  |
| 24.32.0                | Herstellung von Kaltband mit einer Breite von<br>weniger als 600 mm  | .                     | .                     | .                                | .   | .  | .  |
| 24.33.0                | Herstellung von Kaltprofilen   | 4                     | 2 166                 | 1 794                            | 372   | 342  | 81                                       |
| 24.34.0                | Herstellung von kaltgezogenem Draht  | 5                     | 3 184                 | 3 138                            | 46  | 559  | 232                                      |
| 24.4                   | Erzeugung und erste Bearbeitung von<br>NE-Metallen   | 70                    | 6 019 688             | 5 936 864                        | 82 823                                      | 1 420 639  | – 336 967                                |
| 24.41.0                | Erzeugung und erste Bearbeitung von Edel-<br>metallen  | .                     | .                     | .                                | .   | .  | .  |
| 24.42.0                | Erzeugung und erste Bearbeitung von<br>Aluminium   | 14                    | 19 864                | 16 624                           | 3 240                                       | 3 444  | 1 490                                    |
| 24.43.0                | Erzeugung und erste Bearbeitung von Blei,<br>Zink und Zinn   | .                     | .                     | .                                | .   | .  | .  |
| 24.44.0                | Erzeugung und erste Bearbeitung von Kupfer   | .                     | .                     | .                                | .   | .  | .  |
| 24.45.0                | Erzeugung und erste Bearbeitung von sonstigen<br>NE-Metallen   | .                     | .                     | .                                | .   | .  | .  |
| 24.46.0                | Aufbereitung von Kernbrennstoffen  | —                     | —                     | —                                | —   | —  | —  |
| 24.5                   | Gießereien   | 49                    | 1 124 917             | 1 054 600                        | 70 316                                      | 160 248  | 21 642                                   |
| 24.51.0                | Eisengießereien  | 18                    | 1 052 188             | 991 415                          | 60 773                                      | 147 828  | 16 816                                   |
| 24.52.0                | Stahlgießereien  | .                     | .                     | .                                | .   | .  | .  |
| 24.53.0                | Leichtmetallgießereien   | .                     | .                     | .                                | .   | .  | .  |
| 24.54.0                | Buntmetallgießereien   | 5                     | 3 047                 | 2 940                            | 108   | 521  | 184                                      |
| <b>25</b>              | <b>Herstellung von Metallerzeugnissen</b>  | <b>3 067</b>          | <b>9 849 209</b>      | <b>8 849 755</b>                 | <b>999 454</b>                              | <b>1 361 210</b>                                   | <b>261 607</b>                           |
| 25.1                   | Stahl- und Leichtmetallbau   | 566                   | 1 131 252             | 1 041 091                        | 90 161                                      | 174 640  | 37 589                                   |
| 25.11.0                | Herstellung von Metallkonstruktionen   | 340                   | 708 538               | 652 138                          | 56 399                                      | 103 456  | 19 885                                   |
| 25.12.0                | Herstellung von Ausbauelementen aus Metall   | 226                   | 422 714               | 388 952                          | 33 762                                      | 71 184   | 17 704                                   |

## 2. Umsatzsteuerpflichtige, steuerbarer Umsatz, Umsatzsteuer vor Abzug der Vorsteuer und Umsatzsteuer-Vorauszahlung 2013 nach wirtschaftlicher Gliederung

| Branchen-<br>schlüssel | Wirtschaftliche Gliederung  | Steuer-<br>pflichtige | Steuerbarer<br>Umsatz | davon                            |   | Umsatz-<br>steuer<br>vor Abzug<br>der<br>Vorsteuer | Umsatz-<br>steuer-<br>Voraus-<br>zahlung |
|------------------------|---|-----------------------|-----------------------|----------------------------------|---|--|--|
|                        |   |                       |                       | Lieferungen<br>und<br>Leistungen | inner-<br>gemein-<br>schaftliche<br>Erwerbe |  |  |
|                        |   |                       |                       |                                  |   |  |  |
| 25.2                   | Herstellung von Metalltanks und -behältern;<br>Herstellung von Heizkörpern und -kesseln für<br>Zentralheizungen           | 43                    | 2 131 119             | 1 775 428                        | 355 691                                     | 300 603  | 61 363                                   |
| 25.21.0                | Herstellung von Heizkörpern und -kesseln für<br>Zentralheizungen  | .                     | .                     | .                                | .   | .  | .  |
| 25.29.0                | Herstellung von Sammelbehältern, Tanks u.ä.<br>Behältern aus Metall   | .                     | .                     | .                                | .   | .  | .  |
| 25.30.0                | Herstellung von Dampfkesseln (ohne Zentral-<br>heizungskessel)  | 9                     | 45 953                | 44 006                           | 1 947                                       | 6 067  | 219                                      |
| 25.40.0                | Herstellung von Waffen und Munition   | 11                    | 4 622                 | 4 436                            | 186   | 746  | 255                                      |
| 25.5                   | Herstellung von Schmiede-, Press-, Zieh- und<br>Stanzteilen, gewalzten Ringen und pulver-<br>metallurgischen Erzeugnissen | 109                   | 1 470 741             | 1 349 525                        | 121 217                                     | 190 493  | 16 094                                   |
| 25.6                   | Oberflächenveredlung und Wärmebehandlung;<br>Mechanik a.n.g.  | 1 713                 | 1 563 873             | 1 527 434                        | 36 439                                      | 248 273  | 87 530                                   |
| 25.61.0                | Oberflächenveredlung und Wärmebehandlung  | 192                   | 562 270               | 546 700                          | 15 570                                      | 81 308   | 17 840                                   |
| 25.62.0                | Mechanik a.n.g.   | 1 521                 | 1 001 602             | 980 734                          | 20 869                                      | 166 965  | 69 690                                   |
| 25.7                   | Herstellung von Schneidwaren, Werkzeugen,<br>Schlössern und Beschlägen aus unedlen<br>Metallen                            | 323                   | 1 289 697             | 1 112 389                        | 177 308                                     | 173 656  | 50 095                                   |
| 25.71.0                | Herstellung von Schneidwaren und Bestecken<br>aus unedlen Metallen  | 12                    | 3 849                 | 3 831                            | 18  | 605  | 270                                      |
| 25.72.0                | Herstellung von Schlössern und Beschlägen<br>aus unedlen Metallen   | 56                    | 308 677               | 261 399                          | 47 277                                      | 40 627   | 9 771                                    |
| 25.73                  | Herstellung von Werkzeugen  | 255                   | 977 172               | 847 159                          | 130 013                                     | 132 424  | 40 054                                   |
| 25.73.1                | Herstellung von Handwerkzeugen  | 133                   | 293 983               | 251 329                          | 42 654                                      | 37 498   | 11 059                                   |
| 25.73.2                | Herstellung von Sägen und von Maschinenwerk-<br>zeugen für die Holzbearbeitung  | .                     | .                     | .                                | .   | .  | .  |
| 25.73.3                | Herstellung von auswechselbaren Werkzeugen<br>für die Metallbearbeitung a.n.g.  | 56                    | 128 167               | 122 747                          | 5 420                                       | 19 345   | 5 949                                    |
| 25.73.4                | Herstellung von Geräten für die Landwirtschaft  | —                     | —                     | —                                | —   | —  | —  |
| 25.73.5                | Herstellung von sonstigen Werkzeugen  | .                     | .                     | .                                | .   | .  | .  |
| 25.9                   | Herstellung von sonstigen Metallwaren   | 293                   | 2 211 952             | 1 995 446                        | 216 506                                     | 266 731  | 8 461                                    |
| 25.91.0                | Herstellung von Fässern, Trommeln, Dosen,<br>Eimern u.ä. Behältern aus Metall   | 7                     | 33 933                | 28 707                           | 5 226                                       | 3 960  | 32                                       |
| 25.92.0                | Herstellung von Verpackungen und Ver-<br>schlüssen aus Eisen, Stahl und NE-Metall   | 19                    | 128 543               | 116 011                          | 12 532                                      | 8 813  | – 4 962                                  |
| 25.93.0                | Herstellung von Drahtwaren, Ketten und Federn   | 33                    | 233 958               | 215 363                          | 18 595                                      | 26 962   | – 576                                    |
| 25.94.0                | Herstellung von Schrauben und Nieten  | 23                    | 771 754               | 720 491                          | 51 263                                      | 85 019   | – 9 527                                  |
| 25.99.0                | Herstellung von sonstigen Metallwaren a.n.g.  | 211                   | 1 043 764             | 914 874                          | 128 889                                     | 141 978  | 23 494                                   |
| 26                     | Herstellung von Datenverarbeitungsgeräten,<br>elektronischen und optischen Erzeug-<br>nissen                              | 1 383                 | 8 458 975             | 7 837 068                        | 621 908                                     | 1 055 584  | 13 528                                   |
| 26.1                   | Herstellung von elektronischen Bauelementen<br>und Leiterplatten  | 211                   | 1 018 952             | 800 718                          | 218 234                                     | 151 529  | 30 171                                   |
| 26.11                  | Herstellung von elektronischen Bauelementen   | 189                   | 966 885               | 751 694                          | 215 190                                     | 143 979  | 28 542                                   |
| 26.11.1                | Herstellung von Solarzellen und Solarmodulen  | 30                    | 99 872                | 62 948                           | 36 924                                      | 16 594   | – 2 135                                  |
| 26.11.9                | Herstellung von sonstigen elektronischen Bau-<br>elementen  | 159                   | 867 013               | 688 747                          | 178 266                                     | 127 385  | 30 677                                   |
| 26.12.0                | Herstellung von bestückten Leiterplatten  | 22                    | 52 067                | 49 024                           | 3 044                                       | 7 550  | 1 629                                    |



## 2. Umsatzsteuerpflichtige, steuerbarer Umsatz, Umsatzsteuer vor Abzug der Vorsteuer und Umsatzsteuer-Vorauszahlung 2013 nach wirtschaftlicher Gliederung

| Branchen-<br>schlüssel | Wirtschaftliche Gliederung  | Steuer-<br>pflichtige | Steuerbarer<br>Umsatz | davon                            |   | Umsatz-<br>steuer<br>vor Abzug<br>der<br>Vorsteuer | Umsatz-<br>steuer-<br>Voraus-<br>zahlung |
|------------------------|---|-----------------------|-----------------------|----------------------------------|---|--|--|
|                        |   |                       |                       | Lieferungen<br>und<br>Leistungen | inner-<br>gemein-<br>schaftliche<br>Erwerbe |  |  |
|                        |   |                       |                       |                                  |   |  |  |
| 26.20.0                | Herstellung von Datenverarbeitungsgeräten und<br>peripheren Geräten   | 288                   | 1 709 147             | 1 686 647                        | 22 500                                      | 323 992  | 29 810                                   |
| 26.30.0                | Herstellung von Geräten und Einrichtungen der<br>Telekommunikationstechnik  | 235                   | 1 117 694             | 1 076 741                        | 40 953                                      | 108 132  | – 25 986                                 |
| 26.40.0                | Herstellung von Geräten der Unterhaltungs-<br>technik   | 76                    | 264 353               | 248 041                          | 16 312                                      | 23 901   | – 7 642                                  |
| 26.5                   | Herstellung von Mess-, Kontroll-, Navigations-<br>u.ä. Instrumenten und Vorrichtungen; Her-<br>stellung von Uhren     | 357                   | 3 055 686             | 2 825 304                        | 230 382                                     | 346 486  | 33 513                                   |
| 26.51                  | Herstellung von Mess-, Kontroll-, Navigations-<br>u.ä. Instrumenten und Vorrichtungen                                 | 345                   | 3 049 189             | 2 820 513                        | 228 677                                     | 345 286  | 32 915                                   |
| 26.51.1                | Herstellung von elektrischen Mess-, Kontroll-,<br>Navigations- u.ä. Instrumenten und Vor-<br>richtungen               | 315                   | 2 646 124             | 2 434 421                        | 211 703                                     | 301 268  | 33 316                                   |
| 26.51.2                | Herstellung von nicht elektrischen Mess-, Kon-<br>troll-, Navigations- u.ä. Instrumenten und Vor-<br>richtungen       | 21                    | 184 940               | 176 810                          | 8 130                                       | 21 918   | 3 609                                    |
| 26.51.3                | Herstellung von Prüfmaschinen   | 9                     | 218 126               | 209 282                          | 8 844                                       | 22 100   | – 4 010                                  |
| 26.52.0                | Herstellung von Uhren   | 12                    | 6 497                 | 4 791                            | 1 706                                       | 1 200  | 598                                      |
| 26.60.0                | Herstellung von Bestrahlungs- und Elektro-<br>therapiegeräten und elektromedizinischen<br>Geräten                     | 81                    | 84 126                | 82 422                           | 1 704                                       | 10 522   | 184                                      |
| 26.70.0                | Herstellung von optischen und fotografischen<br>Instrumenten und Geräten  | 122                   | 1 199 012             | 1 107 225                        | 91 787                                      | 89 705   | – 46 677                                 |
| 26.80.0                | Herstellung von magnetischen und optischen<br>Datenträgern  | 13                    | 10 005                | 9 969                            | 36  | 1 317  | 155                                      |
| <b>27</b>              | <b>Herstellung von elektrischen Ausrüstungen</b>  | <b>602</b>            | <b>7 954 683</b>      | <b>6 995 338</b>                 | <b>959 345</b>                              | <b>997 797</b>                                     | <b>75 664</b>                            |
| 27.1                   | Herstellung von Elektromotoren, Generatoren,<br>Transformatoren, Elektrizitätsverteilungs- und<br>schalteinrichtungen | 168                   | 3 071 418             | 2 830 292                        | 241 127                                     | 428 976  | 66 634                                   |
| 27.11.0                | Herstellung von Elektromotoren, Generatoren,<br>und Transformatoren   | 104                   | 551 046               | 507 572                          | 43 474                                      | 66 548   | 2 674                                    |
| 27.12.0                | Herstellung von Elektrizitätsverteilungs- und<br>-schalteinrichtungen   | 64                    | 2 520 373             | 2 322 720                        | 197 652                                     | 362 428  | 63 960                                   |
| 27.20.0                | Herstellung von Batterien und Akkumulatoren   | 8                     | 660 215               | 491 082                          | 169 134                                     | 93 064   | 18 943                                   |
| 27.3                   | Herstellung von Kabeln und elektrischem<br>Installationsmaterial  | 107                   | 2 407 794             | 2 129 530                        | 278 264                                     | 255 733  | – 35 682                                 |
| 27.31.0                | Herstellung von Glasfaserkabeln   | .                     | .                     | .                                | .   | .  | .  |
| 27.32.0                | Herstellung von sonstigen elektronischen und<br>elektrischen Drähten und Kabeln                                       | .                     | .                     | .                                | .   | .  | .  |
| 27.33.0                | Herstellung von elektrischem Installations-<br>material   | .                     | .                     | .                                | .   | .  | .  |
| 27.40.0                | Herstellung von elektrischen Lampen und<br>Leuchten   | 79                    | 133 199               | 126 779                          | 6 421                                       | 18 714   | 3 743                                    |
| 27.5                   | Herstellung von Haushaltsgeräten  | 55                    | 696 979               | 548 203                          | 148 776                                     | 85 921   | 18 227                                   |
| 27.51.0                | Herstellung von elektrischen Haushaltsgeräten   | .                     | .                     | .                                | .   | .  | .  |
| 27.52.0                | Herstellung von nichtelektrischen Haushalts-<br>geräten   | .                     | .                     | .                                | .   | .  | .  |
| 27.90.0                | Herstellung von sonstigen elektrischen Aus-<br>rüstungen und Geräten a.n.g.   | 185                   | 985 078               | 869 452                          | 115 625                                     | 115 389  | 3 798                                    |
| <b>28</b>              | <b>Maschinenbau</b>   | <b>1 579</b>          | <b>11 544 456</b>     | <b>10 363 979</b>                | <b>1 180 477</b>                            | <b>1 311 797</b>                                   | <b>– 3 698</b>                           |
| 28.1                   | Herstellung von nicht wirtschaftszweigspezi-<br>fischen Maschinen   | 246                   | 1 842 743             | 1 680 103                        | 162 640                                     | 216 293  | 23 854                                   |

## 2. Umsatzsteuerpflichtige, steuerbarer Umsatz, Umsatzsteuer vor Abzug der Vorsteuer und Umsatzsteuer-Vorauszahlung 2013 nach wirtschaftlicher Gliederung

| Branchen-<br>schlüssel | Wirtschaftliche Gliederung  | Steuer-<br>pflichtige | Steuerbarer<br>Umsatz | davon                            |   | Umsatz-<br>steuer<br>vor Abzug<br>der<br>Vorsteuer | Umsatz-<br>steuer-<br>Voraus-<br>zahlung |
|------------------------|---|-----------------------|-----------------------|----------------------------------|---|--|--|
|                        |   |                       |                       | Lieferungen<br>und<br>Leistungen | inner-<br>gemein-<br>schaftliche<br>Erwerbe |  |  |
|                        |   |                       |                       |                                  |   |  |  |
| 28.11.0                | Herstellung von Verbrennungsmotoren und Turbinen (ohne Motoren für Luft- und Straßenfahrzeuge)  | 25                    | 186 761               | 171 712                          | 15 048                                      | 24 394   | 1 898                                    |
| 28.12.0                | Herstellung von hydraulischen und pneumatischen Komponenten und Systemen                        | 32                    | 290 737               | 243 171                          | 47 566                                      | 30 796   | 1 797                                    |
| 28.13.0                | Herstellung von Pumpen und Kompressoren a.n.g.  | 62                    | 170 792               | 165 805                          | 4 987                                       | 21 368   | 2 908                                    |
| 28.14.0                | Herstellung von Armaturen a.n.g.  | 48                    | 679 834               | 633 896                          | 45 938                                      | 71 247   | 3 785                                    |
| 28.15.0                | Herstellung von Lagern, Getrieben, Zahnradern und Antriebselementen                             | 79                    | 514 619               | 465 518                          | 49 101                                      | 68 488   | 13 464                                   |
| 28.2                   | Herstellung von sonstigen nicht wirtschaftszweigspezifischen Maschinen                          | 637                   | 5 525 051             | 4 799 282                        | 725 769                                     | 650 267  | 17 379                                   |
| 28.21                  | Herstellung von Öfen und Brennern   | 59                    | 193 341               | 159 620                          | 33 722                                      | 28 107   | 5 766                                    |
| 28.21.1                | Herstellung von Solarwärmekollektoren   | 7                     | 5 524                 | 5 524                            | —   | 662  | – 351                                    |
| 28.21.9                | Herstellung von sonstigen Öfen und Brennern   | 52                    | 187 817               | 154 096                          | 33 722                                      | 27 446   | 6 117                                    |
| 28.22.0                | Herstellung von Hebezeugen und Fördermitteln  | 77                    | 3 581 629             | 3 010 326                        | 571 303                                     | 408 281  | – 7 328                                  |
| 28.23.0                | Herstellung von Büromaschinen (ohne Datenverarbeitungsgeräte und periphere Geräte)              | 35                    | 164 038               | 144 228                          | 19 811                                      | 25 463   | 9 281                                    |
| 28.24.0                | Herstellung von handgeführten Werkzeugen mit Motorantrieb                                       | 149                   | 316 971               | 301 138                          | 15 833                                      | 38 965   | 9 746                                    |
| 28.25.0                | Herstellung von kälte- und lufttechnischen Erzeugnissen, nicht für den Haushalt                 | 117                   | 433 554               | 388 892                          | 44 662                                      | 63 905   | 11 048                                   |
| 28.29.0                | Herstellung von sonstigen nicht wirtschaftszweigspezifischen Maschinen a.n.g.                   | 200                   | 835 517               | 795 078                          | 40 439                                      | 85 544   | – 11 135                                 |
| 28.30.0                | Herstellung von land- und forstwirtschaftlichen Maschinen                                       | 43                    | 232 961               | 168 870                          | 64 091                                      | 37 640   | 12 843                                   |
| 28.4                   | Herstellung von Werkzeugmaschinen   | 140                   | 946 833               | 885 415                          | 61 418                                      | 102 901  | – 1 052                                  |
| 28.41.0                | Herstellung von Werkzeugmaschinen für die Metallbearbeitung                                     | 77                    | 679 810               | 632 589                          | 47 221                                      | 77 838   | 4 343                                    |
| 28.49.0                | Herstellung von sonstigen Werkzeugmaschinen   | 63                    | 267 023               | 252 827                          | 14 197                                      | 25 063   | – 5 395                                  |
| 28.9                   | Herstellung von Maschinen für sonstige bestimmte Wirtschaftszweige                              | 513                   | 2 996 868             | 2 830 309                        | 166 560                                     | 304 697  | – 56 720                                 |
| 28.91.0                | Herstellung von Maschinen für die Metallerzeugung, von Walzwerkseinrichtungen und Gießmaschinen | 13                    | 64 215                | 59 029                           | 5 187                                       | 8 028  | 2 152                                    |
| 28.92                  | Herstellung von Bergwerks-, Bau- und Baustoffmaschinen  | 41                    | 198 501               | 185 161                          | 13 339                                      | 17 225   | – 15 952                                 |
| 28.92.1                | Herstellung von Bergwerksmaschinen  | .                     | .                     | .                                | .   | .  | .  |
| 28.92.2                | Herstellung von Bau- und Baustoffmaschinen  | .                     | .                     | .                                | .   | .  | .  |
| 28.93.0                | Herstellung von Maschinen für die Nahrungs- und Genussmittelerzeugung und die Tabakverarbeitung | 68                    | 350 285               | 340 864                          | 9 422                                       | 29 440   | – 8 302                                  |
| 28.94.0                | Herstellung von Maschinen für die Textil- und Bekleidungsherstellung und die Lederverarbeitung  | 44                    | 584 135               | 550 563                          | 33 572                                      | 25 418   | – 45 936                                 |
| 28.95.0                | Herstellung von Maschinen für die Papiererzeugung und -verarbeitung                             | 11                    | 86 645                | 83 764                           | 2 882                                       | 10 645   | 2 448                                    |
| 28.96.0                | Herstellung von Maschinen für die Verarbeitung von Kunststoffen und Kautschuk                   | 24                    | 134 184               | 126 171                          | 8 014                                       | 16 438   | 108                                      |
| 28.99.0                | Herstellung von Maschinen für sonstige bestimmte Wirtschaftszweige a.n.g.                       | 312                   | 1 578 902             | 1 484 757                        | 94 145                                      | 197 502  | 8 762                                    |

## 2. Umsatzsteuerpflichtige, steuerbarer Umsatz, Umsatzsteuer vor Abzug der Vorsteuer und Umsatzsteuer-Vorauszahlung 2013 nach wirtschaftlicher Gliederung

| Branchen-<br>schlüssel | Wirtschaftliche Gliederung   | Steuer-<br>pflichtige | Steuerbarer<br>Umsatz | davon                            |   | Umsatz-<br>steuer<br>vor Abzug<br>der<br>Vorsteuer | Umsatz-<br>steuer-<br>Voraus-<br>zahlung |
|------------------------|--|-----------------------|-----------------------|----------------------------------|---|--|--|
|                        |  |                       |                       | Lieferungen<br>und<br>Leistungen | inner-<br>gemein-<br>schaftliche<br>Erwerbe |  |  |
|                        |  |                       |                       |                                  |   |  |  |
| 29                     | Herstellung von Kraftwagen und Kraft-<br>wagenteilen                                   | 273                   | 18 167 863            | 13 760 636                       | 4 407 227                                   | 2 441 568  | 105 679                                  |
| 29.1                   | Herstellung von Kraftwagen und Kraftwagen-<br>motoren                                  | .                     | .                     | .                                | .   | .  | .  |
| 29.10.1                | Herstellung von Personenkraftwagen und<br>Personenkraftwagenmotoren                    | .                     | .                     | .                                | .   | .  | .  |
| 29.10.2                | Herstellung von Nutzkraftwagen und Nutzkraft-<br>wagenmotoren                          | 16                    | 14 956                | 14 243                           | 713   | 2 396  | – 150                                    |
| 29.20.0                | Herstellung von Karosserien, Aufbauten und<br>Anhängern                                | .                     | .                     | .                                | .   | .  | .  |
| 29.3                   | Herstellung v. Teilen u. Zubehör für Kraftwagen  | .                     | .                     | .                                | .   | .  | .  |
| 29.31.0                | Herstellung elektrischer und elektronischer Aus-<br>rüstungsgegenstände für Kraftwagen | .                     | .                     | .                                | .   | .  | .  |
| 29.32.0                | Herstellung von sonstigen Teilen und sonstigem<br>Zubehör für Kraftwagen               | 125                   | 5 060 106             | 4 129 756                        | 930 350                                     | 731 718  | 106 699                                  |
| 30                     | Sonstiger Fahrzeugbau  | 110                   | 928 695               | 873 518                          | 55 177                                      | 108 020  | 16 033                                   |
| 30.1                   | Schiff- und Bootsbau   | .                     | .                     | .                                | .   | .  | .  |
| 30.11.0                | Schiffbau (ohne Boots- und Yachtbau)   | .                     | .                     | .                                | .   | .  | .  |
| 30.12.0                | Boots- und Yachtbau  | 14                    | 5 668                 | 4 808                            | 860   | 1 048  | 508                                      |
| 30.2                   | Schienenfahrzeugbau  | 7                     | 4 653                 | 4 650                            | 2   | 847  | 398                                      |
| 30.20.1                | Herstellung von Lokomotiven und anderen<br>Schienenfahrzeugen                          | .                     | .                     | .                                | .   | .  | .  |
| 30.20.2                | Herstellung von Eisenbahninfrastruktur   | .                     | .                     | .                                | .   | .  | .  |
| 30.30.0                | Luft- und Raumfahrzeugbau  | 25                    | 474 877               | 437 149                          | 37 728                                      | 26 077   | – 17 748                                 |
| 30.40.0                | Herstellung von militärischen Kampffahrzeugen  | .                     | .                     | .                                | .   | .  | .  |
| 30.9                   | Herstellung von Fahrzeugen a.n.g.  | 59                    | 369 434               | 353 336                          | 16 098                                      | 65 995   | 30 961                                   |
| 30.91.0                | Herstellung von Krafträdern  | .                     | .                     | .                                | .   | .  | .  |
| 30.92.0                | Herstellung von Fahrrädern sowie von Be-<br>hindertenfahrzeugen                        | .                     | .                     | .                                | .   | .  | .  |
| 30.99.0                | Herstellung von sonstigen Fahrzeugen a.n.g.  | .                     | .                     | .                                | .   | .  | .  |
| 31                     | Herstellung von Möbeln   | 652                   | 827 384               | 746 475                          | 80 909                                      | 131 150  | 30 780                                   |
| 31.01.0                | Herstellung von Büro- und Ladenmöbeln  | 94                    | 360 718               | 338 007                          | 22 711                                      | 60 728   | 14 969                                   |
| 31.02.0                | Herstellung von Küchenmöbeln   | 80                    | 53 921                | 49 005                           | 4 916                                       | 10 137   | 3 303                                    |
| 31.03.0                | Herstellung von Matratzen  | 11                    | 14 532                | 13 548                           | 984   | 2 655  | 670                                      |
| 31.09                  | Herstellung von sonstigen Möbeln   | 467                   | 398 213               | 345 915                          | 52 298                                      | 57 630   | 11 838                                   |
| 31.09.1                | Herstellung von Polstermöbeln  | 50                    | 43 621                | 39 931                           | 3 690                                       | 7 441  | 2 553                                    |
| 31.09.9                | Herstellung von sonstigen Möbeln a.n.g.  | 417                   | 354 592               | 305 984                          | 48 608                                      | 50 188   | 9 285                                    |
| 32                     | Herstellung von sonstigen Waren  | 1 477                 | 3 219 562             | 2 878 081                        | 341 481                                     | 425 115  | 75 500                                   |
| 32.1                   | Herstellung von Münzen, Schmuck und ähn-<br>lichen Erzeugnissen                        | 261                   | 74 814                | 73 150                           | 1 664                                       | 12 431   | 4 376                                    |
| 32.11.0                | Herstellung von Münzen   | 8                     | 1 503                 | 1 500                            | 3   | 209  | 121                                      |
| 32.12.0                | Herstellung von Schmuck, Gold- und Silber-<br>schmiedewaren (ohne Fantasieschmuck)     | 219                   | 67 514                | 66 138                           | 1 375                                       | 11 251   | 3 867                                    |
| 32.13.0                | Herstellung von Fantasieschmuck  | 34                    | 5 797                 | 5 512                            | 285   | 971  | 388                                      |
| 32.20.0                | Herstellung von Musikinstrumenten  | 78                    | 46 332                | 44 459                           | 1 873                                       | 4 796  | 776                                      |
| 32.30.0                | Herstellung von Sportgeräten   | 38                    | 66 876                | 63 004                           | 3 871                                       | 10 822   | 2 507                                    |
| 32.40.0                | Herstellung von Spielwaren   | 76                    | 97 466                | 89 335                           | 8 131                                       | 16 975   | 4 256                                    |

## 2. Umsatzsteuerpflichtige, steuerbarer Umsatz, Umsatzsteuer vor Abzug der Vorsteuer und Umsatzsteuer-Vorauszahlung 2013 nach wirtschaftlicher Gliederung

| Branchen-<br>schlüssel | Wirtschaftliche Gliederung   | Steuer-<br>pflichtige | Steuerbarer<br>Umsatz | davon                            |   | Umsatz-<br>steuer<br>vor Abzug<br>der<br>Vorsteuer | Umsatz-<br>steuer-<br>Voraus-<br>zahlung |
|------------------------|--|-----------------------|-----------------------|----------------------------------|---|--|--|
|                        |  |                       |                       | Lieferungen<br>und<br>Leistungen | inner-<br>gemein-<br>schaftliche<br>Erwerbe |  |  |
|                        |  |                       |                       |                                  |   |  |  |
| 32.5                   | Herstellung von medizinischen und zahnmedi-<br>zinischen Apparaten und Materialien | 847                   | 2 685 423             | 2 376 228                        | 309 195                                     | 343 347  | 57 607                                   |
| 32.50.1                | Herstellung von medizintechnischen Apparaten<br>und Materialien a.n.g.             | 189                   | 2 118 496             | 1 830 894                        | 287 602                                     | 277 144  | 44 615                                   |
| 32.50.2                | Herstellung von orthopädischen Erzeugnissen  | 161                   | 132 917               | 131 448                          | 1 469                                       | 15 640   | 3 879                                    |
| 32.50.3                | Zahntechnische Laboratorien  | 497                   | 434 011               | 413 886                          | 20 124                                      | 50 563   | 9 113                                    |
| 32.9                   | Herstellung von Erzeugnissen a.n.g.  | 177                   | 248 651               | 231 905                          | 16 746                                      | 36 744   | 5 978                                    |
| 32.91.0                | Herstellung von Besen und Bürsten  | 10                    | 42 305                | 36 058                           | 6 247                                       | 6 466  | 1 601                                    |
| 32.99.0                | Herstellung von sonstigen Erzeugnissen a.n.g.                                      | 167                   | 206 346               | 195 848                          | 10 499                                      | 30 277   | 4 377                                    |
| 33                     | Reparatur und Installation von Maschinen<br>und Ausrüstungen                       | 739                   | 796 995               | 763 656                          | 33 339                                      | 126 366  | 27 046                                   |
| 33.1                   | Reparatur von Metallerzeugnissen, Maschinen<br>und Ausrüstungen                    | 459                   | 396 196               | 379 103                          | 17 092                                      | 68 116   | 23 209                                   |
| 33.11.0                | Reparatur von Metallerzeugnissen   | 43                    | 120 895               | 120 319                          | 576   | 23 756   | 7 468                                    |
| 33.12.0                | Reparatur von Maschinen  | 246                   | 145 868               | 140 487                          | 5 381                                       | 26 199   | 10 809                                   |
| 33.13.0                | Reparatur von elektronischen und optischen<br>Geräten                              | 23                    | 11 327                | 10 519                           | 808   | 1 915  | 996                                      |
| 33.14.0                | Reparatur von elektrischen Ausrüstungen  | 22                    | 11 097                | 10 816                           | 281   | 2 004  | 856                                      |
| 33.15.0                | Reparatur und Instandhaltung von Schiffen,<br>Booten und Yachten                   | 8                     | 2 152                 | 2 108                            | 44  | 260  | 42                                       |
| 33.16.0                | Reparatur und Instandhaltung von Luft- und<br>Raumfahrzeugen                       | 9                     | 80 407                | 70 918                           | 9 488                                       | 9 291  | 2 120                                    |
| 33.17.0                | Reparatur und Instandhaltung von Fahrzeugen<br>a.n.g.                              | 82                    | 14 311                | 14 081                           | 230   | 2 780  | 41                                       |
| 33.19.0                | Reparatur von sonstigen Ausrüstungen   | 26                    | 10 140                | 9 856                            | 284   | 1 911  | 877                                      |
| 33.20.0                | Installation von Maschinen und Ausrüstungen<br>a.n.g.                              | 280                   | 400 800               | 384 553                          | 16 247                                      | 58 251   | 3 837                                    |
| D                      | Energieversorgung  | 3 110                 | 29 335 753            | 29 292 857                       | 42 896                                      | 7 034 906  | 1 325 985                                |
| 35                     | Energieversorgung  | 3 110                 | 29 335 753            | 29 292 857                       | 42 896                                      | 7 034 906  | 1 325 985                                |
| 35.1                   | Elektrizitätsversorgung  | 2 917                 | 16 288 740            | 16 252 225                       | 36 515                                      | 3 438 617  | 981 153                                  |
| 35.11                  | Elektrizitätserzeugung   | 2 807                 | 4 256 337             | 4 225 298                        | 31 038                                      | 844 993  | 200 408                                  |
| 35.11.1                | Elektrizitätserzeugung ohne Verteilung   | 153                   | 22 572                | 19 048                           | 3 524                                       | 4 538  | 338                                      |
| 35.11.2                | Elektrizitätserzeugung mit Fremdbezug zur<br>Verteilung                            | 678                   | 2 138 667             | 2 117 291                        | 21 376                                      | 439 397  | 173 127                                  |
| 35.11.3                | Elektrizitätserzeugung ohne Fremdbezug zur<br>Verteilung                           | 1 976                 | 2 095 097             | 2 088 959                        | 6 138                                       | 401 058  | 26 943                                   |
| 35.12.0                | Elektrizitätsübertragung   | .                     | .                     | .                                | .   | .  | .  |
| 35.13.0                | Elektrizitätsverteilung  | .                     | .                     | .                                | .   | .  | .  |
| 35.14.0                | Elektrizitätshandel  | 39                    | 5 529 388             | 5 526 103                        | 3 285                                       | 1 186 798  | 328 309                                  |
| 35.2                   | Gasversorgung  | 142                   | 12 880 579            | 12 875 339                       | 5 240                                       | 3 565 979  | 338 621                                  |
| 35.21                  | Gaserzeugung   | .                     | .                     | .                                | .   | .  | .  |
| 35.21.1                | Gaserzeugung ohne Verteilung   | .                     | .                     | .                                | .   | .  | .  |
| 35.21.2                | Gaserzeugung mit Fremdbezug zur Verteilung   | 63                    | 397 855               | 397 849                          | 6   | 82 350   | 20 282                                   |
| 35.21.3                | Gaserzeugung ohne Fremdbezug zur Verteilung  | 59                    | 57 598                | 57 356                           | 243   | 10 484   | 1 390                                    |
| 35.22.0                | Gasverteilung durch Rohrleitungen  | .                     | .                     | .                                | .   | .  | .  |
| 35.23.0                | Gashandel durch Rohrleitungen  | 5                     | 187 614               | 187 614                          | 0   | 35 891   | – 4 520                                  |
| 35.30.0                | Wärme- und Kälteversorgung   | 51                    | 166 435               | 165 294                          | 1 141                                       | 30 309   | 6 211                                    |

## 2. Umsatzsteuerpflichtige, steuerbarer Umsatz, Umsatzsteuer vor Abzug der Vorsteuer und Umsatzsteuer-Vorauszahlung 2013 nach wirtschaftlicher Gliederung

| Branchen-<br>schlüssel | Wirtschaftliche Gliederung   | Steuer-<br>pflichtige | Steuerbarer<br>Umsatz | davon                            |   | Umsatz-<br>steuer<br>vor Abzug<br>der<br>Vorsteuer | Umsatz-<br>steuer-<br>Voraus-<br>zahlung |
|------------------------|--|-----------------------|-----------------------|----------------------------------|---|--|--|
|                        |  |                       |                       | Lieferungen<br>und<br>Leistungen | inner-<br>gemein-<br>schaftliche<br>Erwerbe |  |  |
|                        |  |                       |                       |                                  |   |  |  |
| E                      | Wasserversorgung; Abwasser- und Abfall-<br>entsorgung und Beseitigung von Umwelt-<br>verschmutzungen | 970                   | 3 218 069             | 3 171 588                        | 46 481                                      | 499 623  | 73 980                                   |
| 36                     | Wasserversorgung   | 379                   | 882 322               | 880 810                          | 1 512                                       | 107 308  | – 6 915                                  |
| 36.00.1                | Wassergewinnung mit Fremdbezug zur Ver-<br>teilung   | 20                    | 73 188                | 73 103                           | 85  | 10 341   | 1 512                                    |
| 36.00.2                | Wassergewinnung ohne Fremdbezug zur Ver-<br>teilung  | 338                   | 783 655               | 782 242                          | 1 413                                       | 94 635   | – 7 234                                  |
| 36.00.3                | Wasserverteilung ohne Gewinnung  | 21                    | 25 479                | 25 465                           | 14  | 2 332  | – 1 193                                  |
| 37                     | Abwasserentsorgung   | 103                   | 110 685               | 110 036                          | 649   | 20 529   | 8 258                                    |
| 37.00.1                | Betrieb der Sammelkanalisation   | 83                    | 90 093                | 89 460                           | 633   | 16 777   | 7 995                                    |
| 37.00.2                | Betrieb von Kläranlagen  | 20                    | 20 592                | 20 576                           | 16  | 3 752  | 263                                      |
| 38                     | Sammlung, Behandlung und Beseitigung<br>von Abfällen; Rückgewinnung                                  | 445                   | 2 115 036             | 2 070 791                        | 44 244                                      | 360 142  | 70 209                                   |
| 38.1                   | Sammlung von Abfällen  | 140                   | 547 698               | 546 918                          | 779   | 93 737   | 20 876                                   |
| 38.11.0                | Sammlung nicht gefährlicher Abfälle  | 140                   | 547 698               | 546 918                          | 779   | 93 737   | 20 876                                   |
| 38.12.0                | Sammlung gefährlicher Abfälle  | —                     | —                     | —                                | —   | —  | —  |
| 38.2                   | Abfallbehandlung und -beseitigung  | 146                   | 814 925               | 810 820                          | 4 105                                       | 147 875  | 38 304                                   |
| 38.21.0                | Behandlung und Beseitigung nicht gefährlicher<br>Abfälle   | 136                   | 690 141               | 686 572                          | 3 569                                       | 124 845  | 33 951                                   |
| 38.22.0                | Behandlung u. Beseitigung gefährlicher Abfälle   | 10                    | 124 785               | 124 249                          | 536   | 23 030   | 4 353                                    |
| 38.3                   | Rückgewinnung  | 159                   | 752 412               | 713 053                          | 39 360                                      | 118 531  | 11 029                                   |
| 38.31.0                | Zerlegen von Schiffs- und Fahrzeugwracks und<br>anderen Altwaren                                     | 44                    | 26 171                | 26 065                           | 106   | 3 001  | 251                                      |
| 38.32.0                | Rückgewinnung sortierter Werkstoffe  | 115                   | 726 241               | 686 988                          | 39 253                                      | 115 530  | 10 777                                   |
| 39                     | Beseitigung von Umweltverschmutzungen<br>und sonstige Entsorgung                                     | 43                    | 110 027               | 109 951                          | 76  | 11 644   | 2 429                                    |
| F                      | Baugewerbe   | 23 522                | 16 592 002            | 16 441 220                       | 150 781                                     | 2 962 546  | 1 030 870                                |
| 41                     | Hochbau  | 2 173                 | 3 975 405             | 3 952 976                        | 22 429                                      | 759 146  | 276 195                                  |
| 41.1                   | Erschließung von Grundstücken; Bauträger   | 351                   | 801 267               | 796 398                          | 4 870                                       | 142 065  | 69 506                                   |
| 41.10.1                | Erschließung von unbebauten Grundstücken   | 58                    | 62 207                | 62 207                           | —   | 8 163  | 2 560                                    |
| 41.10.2                | Bauträger für Nichtwohngebäude   | 69                    | 220 643               | 220 573                          | 70  | 59 489   | 28 713                                   |
| 41.10.3                | Bauträger für Wohngebäude  | 224                   | 518 417               | 513 618                          | 4 800                                       | 74 413   | 38 233                                   |
| 41.2                   | Bau von Gebäuden   | 1 822                 | 3 174 137             | 3 156 579                        | 17 559                                      | 617 081  | 206 689                                  |
| 41.20.1                | Bau von Gebäuden (ohne Fertigteilbau)  | 1 704                 | 3 055 088             | 3 041 167                        | 13 921                                      | 592 666  | 200 578                                  |
| 41.20.2                | Errichtung von Fertigteilbauten  | 118                   | 119 050               | 115 412                          | 3 638                                       | 24 415   | 6 111                                    |
| 42                     | Tiefbau  | 636                   | 1 840 680             | 1 826 990                        | 13 690                                      | 319 009  | 82 615                                   |
| 42.1                   | Bau von Straßen und Bahnverkehrsstrecken   | 323                   | 1 163 684             | 1 155 958                        | 7 726                                       | 190 443  | 32 608                                   |
| 42.11.0                | Bau von Straßen  | 266                   | 851 962               | 848 082                          | 3 879                                       | 154 161  | 39 026                                   |
| 42.12.0                | Bau von Bahnverkehrsstrecken   | 38                    | 230 435               | 227 946                          | 2 489                                       | 25 503   | – 5 082                                  |
| 42.13.0                | Brücken- und Tunnelbau   | 19                    | 81 287                | 79 929                           | 1 358                                       | 10 779   | – 1 336                                  |
| 42.2                   | Leitungstiefbau und Kläranlagenbau   | 162                   | 487 314               | 482 446                          | 4 868                                       | 92 662   | 38 544                                   |
| 42.21.0                | Rohrleitungstiefbau, Brunnenbau und Klär-<br>anlagenbau  | 121                   | 458 596               | 453 855                          | 4 741                                       | 87 529   | 36 451                                   |
| 42.22.0                | Kabelnetzleitungstiefbau   | 41                    | 28 718                | 28 591                           | 127   | 5 133  | 2 093                                    |
| 42.9                   | Sonstiger Tiefbau  | 151                   | 189 682               | 188 586                          | 1 095                                       | 35 903   | 11 463                                   |
| 42.91.0                | Wasserbau  | 30                    | 17 916                | 16 956                           | 960   | 2 728  | 810                                      |

## 2. Umsatzsteuerpflichtige, steuerbarer Umsatz, Umsatzsteuer vor Abzug der Vorsteuer und Umsatzsteuer-Vorauszahlung 2013 nach wirtschaftlicher Gliederung

| Branchen-<br>schlüssel | Wirtschaftliche Gliederung  | Steuer-<br>pflichtige | Steuerbarer<br>Umsatz | davon                            |   | Umsatz-<br>steuer<br>vor Abzug<br>der<br>Vorsteuer | Umsatz-<br>steuer-<br>Voraus-<br>zahlung |
|------------------------|---|-----------------------|-----------------------|----------------------------------|---|--|--|
|                        |   |                       |                       | Lieferungen<br>und<br>Leistungen | inner-<br>gemein-<br>schaftliche<br>Erwerbe |  |  |
|                        |   |                       |                       |                                  |   |  |  |
| 42.99.0                | Sonstiger Tiefbau a.n.g.  | 121                   | 171 766               | 171 630                          | 135   | 33 175   | 10 652                                   |
| 43                     | Vorbereitende Baustellenarbeiten, Bau-<br>installation und sonstiges Ausbau-<br>gewerbe | 20 713                | 10 775 917            | 10 661 254                       | 114 663                                     | 1 884 391  | 672 060                                  |
| 43.1                   | Abbrucharbeiten und vorbereitende Baustellen-<br>arbeiten                               | 572                   | 355 438               | 354 732                          | 706   | 47 755   | 4 923                                    |
| 43.11.0                | Abbrucharbeiten   | 278                   | 156 529               | 156 252                          | 277   | 19 180   | 625                                      |
| 43.12.0                | Vorbereitende Baustellenarbeiten  | 281                   | 191 495               | 191 103                          | 392   | 27 592   | 4 248                                    |
| 43.13.0                | Test- und Suchbohrung   | 13                    | 7 413                 | 7 377                            | 37  | 983  | 50                                       |
| 43.2                   | Bauinstallation   | 8 081                 | 5 491 130             | 5 432 836                        | 58 293                                      | 971 696  | 346 688                                  |
| 43.21.0                | Elektroinstallation   | 2 449                 | 2 514 888             | 2 488 100                        | 26 787                                      | 458 500  | 177 673                                  |
| 43.22.0                | Gas-, Wasser-, Heizungs- sowie Lüftungs- und<br>Klimainstallation                       | 2 969                 | 2 198 339             | 2 188 542                        | 9 797                                       | 390 297  | 135 180                                  |
| 43.29                  | Sonstige Bauinstallation  | 2 663                 | 777 903               | 756 194                          | 21 709                                      | 122 899  | 33 835                                   |
| 43.29.1                | Dämmung gegen Kälte, Wärme, Schall und<br>Erschütterung                                 | 2 051                 | 484 809               | 481 359                          | 3 450                                       | 70 308   | 16 966                                   |
| 43.29.9                | Sonstige Bauinstallation a.n.g.   | 612                   | 293 094               | 274 835                          | 18 259                                      | 52 591   | 16 869                                   |
| 43.3                   | Sonstiger Ausbau  | 8 142                 | 2 833 211             | 2 806 241                        | 26 970                                      | 497 772  | 195 381                                  |
| 43.31.0                | Anbringen von Stuckaturen, Gipserei und Ver-<br>putzerei                                | 434                   | 342 757               | 341 254                          | 1 503                                       | 56 919   | 19 890                                   |
| 43.32.0                | Bautischlerei und -schlosserei  | 1 980                 | 702 695               | 691 997                          | 10 698                                      | 124 823  | 44 060                                   |
| 43.33.0                | Fußboden-, Fliesen- und Plattenlegerei,<br>Tapeziererei                                 | 2 803                 | 687 957               | 676 696                          | 11 261                                      | 118 177  | 42 756                                   |
| 43.34                  | Malerei und Glaserei  | 2 309                 | 851 654               | 850 853                          | 801   | 153 184  | 72 012                                   |
| 43.34.1                | Maler- und Lackierergewerbe   | 2 179                 | 789 383               | 788 848                          | 535   | 142 429  | 68 088                                   |
| 43.34.2                | Glasergewerbe   | 130                   | 62 271                | 62 005                           | 267   | 10 754   | 3 923                                    |
| 43.39.0                | Sonstiger Ausbau a.n.g.   | 616                   | 248 149               | 245 441                          | 2 708                                       | 44 669   | 16 663                                   |
| 43.9                   | Sonstige spezialisierte Bautätigkeiten  | 3 918                 | 2 096 139             | 2 067 445                        | 28 694                                      | 367 168  | 125 068                                  |
| 43.91                  | Dachdeckerei und Zimmerei   | 1 748                 | 957 450               | 954 816                          | 2 634                                       | 172 450  | 68 797                                   |
| 43.91.1                | Dachdeckerei und Bauspenglerei  | 954                   | 616 556               | 615 439                          | 1 117                                       | 109 624  | 44 384                                   |
| 43.91.2                | Zimmerei und Ingenieurholzbau   | 794                   | 340 893               | 339 376                          | 1 517                                       | 62 827   | 24 413                                   |
| 43.99                  | Sonstige spezialisierte Bautätigkeiten a.n.g.   | 2 170                 | 1 138 689             | 1 112 629                        | 26 060                                      | 194 717  | 56 272                                   |
| 43.99.1                | Gerüstbau   | 319                   | 146 162               | 145 780                          | 382   | 27 449   | 13 633                                   |
| 43.99.2                | Schornstein-, Feuerungs- und Industrieofenbau   | 73                    | 74 195                | 60 770                           | 13 426                                      | 13 014   | 4 723                                    |
| 43.99.9                | Baugewerbe a.n.g.   | 1 778                 | 918 332               | 906 079                          | 12 252                                      | 154 254  | 37 916                                   |
| G                      | Handel; Instandhaltung und Reparatur von<br>Kraftfahrzeugen                             | 46 605                | 146 682 535           | 124 133 589                      | 22 548 946                                  | 23 912 683   | 4 430 182                                |
| 45                     | Handel mit Kraftfahrzeugen; Instandhaltung<br>und Reparatur von Kraftfahrzeugen         | 7 779                 | 31 669 089            | 24 567 240                       | 7 101 848                                   | 5 806 908  | 1 586 934                                |
| 45.1                   | Handel mit Kraftwagen   | 3 078                 | 22 322 236            | 16 600 825                       | 5 721 410                                   | 4 129 669  | 1 208 750                                |
| 45.11.0                | Handel mit Kraftwagen mit einem Gesamtge-<br>wicht von 3,5 t oder weniger               | 2 963                 | 22 105 152            | 16 415 900                       | 5 689 251                                   | 4 098 563  | 1 207 901                                |
| 45.19.0                | Handel mit Kraftwagen mit einem Gesamtge-<br>wicht von mehr als 3,5 t                   | 115                   | 217 084               | 184 925                          | 32 159                                      | 31 106   | 849                                      |
| 45.2                   | Instandhaltung und Reparatur von Kraftwagen   | 2 890                 | 1 544 075             | 1 498 829                        | 45 246                                      | 286 924  | 95 423                                   |
| 45.20.1                | Lackieren von Kraftwagen  | 358                   | 142 802               | 139 927                          | 2 875                                       | 27 043   | 12 707                                   |
| 45.20.2                | Autowaschanlagen  | 227                   | 64 166                | 64 103                           | 63  | 11 537   | 5 084                                    |

## 2. Umsatzsteuerpflichtige, steuerbarer Umsatz, Umsatzsteuer vor Abzug der Vorsteuer und Umsatzsteuer-Vorauszahlung 2013 nach wirtschaftlicher Gliederung

| Branchen-<br>schlüssel | Wirtschaftliche Gliederung  | Steuer-<br>pflichtige | Steuerbarer<br>Umsatz | davon                            |   | Umsatz-<br>steuer<br>vor Abzug<br>der<br>Vorsteuer | Umsatz-<br>steuer-<br>Voraus-<br>zahlung |
|------------------------|---|-----------------------|-----------------------|----------------------------------|---|--|--|
|                        |   |                       |                       | Lieferungen<br>und<br>Leistungen | inner-<br>gemein-<br>schaftliche<br>Erwerbe |  |  |
|                        |   |                       |                       |                                  |   |  |  |
| 45.20.3                | Instandhaltung und Reparatur von Kraftwagen mit einem Gesamtgewicht von 3,5 t oder weniger (ohne Lackierung und Autowäsche)   | 2 208                 | 1 176 640             | 1 157 160                        | 19 479                                      | 220 252  | 67 738                                   |
| 45.20.4                | Instandhaltung und Reparatur von Kraftwagen mit einem Gesamtgewicht von mehr als 3,5 t (ohne Lackierung und Autowäsche)   | 97                    | 160 468               | 137 639                          | 22 829                                      | 28 092   | 9 892                                    |
| 45.3                   | Handel mit Kraftwagenteilen und -zubehör  | 1 499                 | 7 131 898             | 6 034 891                        | 1 097 007                                   | 1 269 686  | 233 898                                  |
| 45.31.0                | Großhandel mit Kraftwagenteilen und -zubehör  | 390                   | 6 283 568             | 5 262 553                        | 1 021 016                                   | 1 128 953  | 213 004                                  |
| 45.32.0                | Einzelhandel mit Kraftwagenteilen und -zubehör  | 1 109                 | 848 330               | 772 339                          | 75 991                                      | 140 733  | 20 894                                   |
| 45.40.0                | Handel mit Krafträdern, Kraftradteilen und -zubehör; Instandhaltung und Reparatur von Krafträdern   | 312                   | 670 880               | 432 695                          | 238 185                                     | 120 629  | 48 864                                   |
| 46                     | Großhandel (ohne Handel mit Kraftfahr-<br>zeugen)   | 13 051                | 94 298 488            | 79 877 430                       | 14 421 058                                  | 14 835 389   | 2 158 245                                |
| 46.1                   | Handelsvermittlung  | 5 252                 | 1 576 950             | 1 460 919                        | 116 031                                     | 254 838  | 63 482                                   |
| 46.11.0                | Handelsvermittlung von landwirtschaftlichen Grundstoffen, lebenden Tieren, textilen Rohstoffen und Halbwaren  | 150                   | 39 045                | 36 488                           | 2 556                                       | 5 166  | 1 512                                    |
| 46.12.0                | Handelsvermittlung von Brennstoffen, Erzen, Metallen und technischen Chemikalien  | 154                   | 68 481                | 58 684                           | 9 797                                       | 11 247   | 2 472                                    |
| 46.13                  | Handelsvermittlung von Holz, Baustoffen und Anstrichmitteln   | 447                   | 122 707               | 119 240                          | 3 467                                       | 20 902   | 5 657                                    |
| 46.13.1                | Handelsvermittlung von Rohholz, Holzhalbwaren und Bauelementen aus Holz   | 51                    | 12 991                | 12 652                           | 338   | 2 138  | 583                                      |
| 46.13.2                | Handelsvermittlung von Baustoffen und Anstrichmitteln   | 396                   | 109 716               | 106 587                          | 3 129                                       | 18 765   | 5 074                                    |
| 46.14.0                | Handelsvermittlung von Maschinen, technischem Bedarf, Wasser- und Luftfahrzeugen  | 1 061                 | 455 433               | 414 681                          | 40 752                                      | 75 071   | 24 708                                   |
| 46.15                  | Handelsvermittlung von Möbeln, Einrichtungs- und Haushaltsgegenständen, Eisen- und Metallwaren  | 641                   | 156 694               | 148 825                          | 7 869                                       | 27 200   | 9 814                                    |
| 46.16                  | Handelsvermittlung von Textilien, Bekleidung, Schuhen und Lederwaren  | 492                   | 118 604               | 107 520                          | 11 084                                      | 20 318   | 6 810                                    |
| 46.17                  | Handelsvermittlung von Nahrungsmitteln, Getränken und Tabakwaren  | 316                   | 102 994               | 98 542                           | 4 452                                       | 15 798   | – 9 045                                  |
| 46.18                  | Handelsvermittlung von sonstigen Waren  | 1 447                 | 391 433               | 361 605                          | 29 828                                      | 61 843   | 17 931                                   |
| 46.18.1                | Handelsvermittlung von feinmechanischen, Foto- und optischen Erzeugnissen   | 33                    | 11 217                | 10 601                           | 615   | 1 853  | 392                                      |
| 46.18.2                | Handelsvermittlung von Uhren, Edelmetallwaren und Schmuck   | 58                    | 11 825                | 11 028                           | 797   | 1 254  | 205                                      |
| 46.18.3                | Handelsvermittlung von Spielwaren und Musikinstrumenten   | 19                    | 5 158                 | 5 013                            | 144   | 922  | 301                                      |
| 46.18.4                | Handelsvermittlung von pharmazeutischen Erzeugnissen, medizinischen und orthopädischen Artikeln und Laborbedarf, Ärztebedarf, Dentalbedarf, zahnärztlichen Instrumenten, Krankenhaus- und Altenpflegebedarf | 111                   | 72 192                | 62 727                           | 9 465                                       | 9 996  | 1 889                                    |
| 46.18.5                | Handelsvermittlung von kosmetischen Erzeugnissen und Körperpflegemitteln  | 53                    | 7 641                 | 7 193                            | 447   | 1 141  | 371                                      |
| 46.18.6                | Handelsvermittlung von Karton, Papier und Pappe, Schreibwaren, Bürobbedarf, Geschenk- und Werbeartikeln, Verpackungsmitteln und Tapeten   | 71                    | 24 077                | 22 456                           | 1 621                                       | 3 749  | 1 110                                    |

## 2. Umsatzsteuerpflichtige, steuerbarer Umsatz, Umsatzsteuer vor Abzug der Vorsteuer und Umsatzsteuer-Vorauszahlung 2013 nach wirtschaftlicher Gliederung

| Branchen-<br>schlüssel | Wirtschaftliche Gliederung   | Steuer-<br>pflichtige | Steuerbarer<br>Umsatz | davon                            |   | Umsatz-<br>steuer<br>vor Abzug<br>der<br>Vorsteuer | Umsatz-<br>steuer-<br>Voraus-<br>zahlung |
|------------------------|--|-----------------------|-----------------------|----------------------------------|---|--|--|
|                        |  |                       |                       | Lieferungen<br>und<br>Leistungen | inner-<br>gemein-<br>schaftliche<br>Erwerbe |  |  |
|                        |  |                       |                       |                                  |   |  |  |
| 46.18.7                | Handelsvermittlung von Büchern, Zeitschriften, Zeitungen, Musikalien und sonstigen Druckerzeugnissen                   | 44                    | 10 259                | 10 107                           | 152   | 1 748  | 746                                      |
| 46.18.9                | Handelsvermittlung von sonstigen Waren a.n.g.  | 1 058                 | 249 064               | 232 478                          | 16 585                                      | 41 180   | 12 917                                   |
| 46.19.0                | Handelsvermittlung von Waren ohne ausgeprägten Schwerpunkt   | 544                   | 121 560               | 115 334                          | 6 226                                       | 17 293   | 3 624                                    |
| 46.2                   | Großhandel mit landwirtschaftlichen Grundstoffen und lebenden Tieren   | 373                   | 2 376 949             | 2 248 186                        | 128 763                                     | 283 307  | 13 487                                   |
| 46.21.0                | Großhandel mit Getreide, Rohtabak, Saatgut und Futtermitteln   | 113                   | 1 822 069             | 1 751 312                        | 70 757                                      | 233 500  | 12 716                                   |
| 46.22.0                | Großhandel mit Blumen und Pflanzen   | 110                   | 230 251               | 193 257                          | 36 994                                      | 21 649   | 1 675                                    |
| 46.23.0                | Großhandel mit lebenden Tieren   | 120                   | 282 082               | 271 447                          | 10 636                                      | 21 158   | – 3 428                                  |
| 46.24.0                | Großhandel mit Häuten, Fellen und Leder  | 30                    | 42 546                | 32 171                           | 10 375                                      | 7 001  | 2 524                                    |
| 46.3                   | Großhandel mit Nahrungs- und Genussmitteln, Getränken und Tabakwaren   | 1 022                 | 10 646 968            | 8 956 287                        | 1 690 681                                   | 1 124 557  | 174 625                                  |
| 46.31.0                | Großhandel mit Obst, Gemüse und Kartoffeln   | 129                   | 1 067 921             | 806 434                          | 261 487                                     | 77 400   | 13 458                                   |
| 46.32.0                | Großhandel mit Fleisch und Fleischwaren  | 83                    | 678 628               | 579 091                          | 99 537                                      | 50 612   | 5 339                                    |
| 46.33.0                | Großhandel mit Milch, Milcherzeugnissen, Eiern, Speiseölen und Nahrungsfetten  | 57                    | 1 116 010             | 761 174                          | 354 836                                     | 80 468   | 14 275                                   |
| 46.34.0                | Großhandel mit Getränken   | 348                   | 1 228 015             | 1 093 192                        | 134 824                                     | 224 488  | 57 388                                   |
| 46.35.0                | Großhandel mit Tabakwaren  | 37                    | 478 560               | 474 521                          | 4 039                                       | 90 368   | 6 380                                    |
| 46.36.0                | Großhandel mit Zucker, Süßwaren und Backwaren  | 31                    | 118 874               | 73 615                           | 45 259                                      | 9 246  | 3 584                                    |
| 46.37.0                | Großhandel mit Kaffee, Tee, Kakao und Gewürzen   | 42                    | 296 373               | 229 389                          | 66 983                                      | 24 283   | 5 405                                    |
| 46.38                  | Großhandel mit sonstigen Nahrungs- und Genussmitteln   | 176                   | 2 296 859             | 1 736 928                        | 559 931                                     | 200 050  | 34 489                                   |
| 46.38.1                | Großhandel mit Fisch und Fischerzeugnissen   | 26                    | 471 538               | 334 260                          | 137 278                                     | 34 691   | 6 892                                    |
| 46.38.2                | Großhandel mit Mehl und Getreideprodukten  | 6                     | 1 209                 | 1 209                            | —   | 98   | – 28                                     |
| 46.38.9                | Großhandel mit Nahrungs- und Genussmitteln a.n.g.  | 144                   | 1 824 112             | 1 401 459                        | 422 653                                     | 165 260  | 27 625                                   |
| 46.39                  | Großhandel mit Nahrungs- und Genussmitteln, Getränken und Tabakwaren, ohne ausgeprägten Schwerpunkt                    | 119                   | 3 365 729             | 3 201 943                        | 163 786                                     | 367 642  | 34 307                                   |
| 46.39.1                | Großhandel mit tiefgefrorenen Nahrungsmitteln, ohne ausgeprägten Schwerpunkt   | 11                    | 77 956                | 68 541                           | 9 415                                       | 6 783  | 1 542                                    |
| 46.39.9                | Großhandel mit sonstigen Nahrungs- und Genussmitteln, Getränken u. Tabakwaren, ohne ausgeprägten Schwerpunkt           | 108                   | 3 287 773             | 3 133 402                        | 154 371                                     | 360 859  | 32 765                                   |
| 46.4                   | Großhandel mit Gebrauchs- und Verbrauchsgütern   | 2 325                 | 31 625 403            | 25 554 934                       | 6 070 469                                   | 4 451 455  | 376 240                                  |
| 46.41.0                | Großhandel mit Textilien   | 218                   | 340 135               | 256 863                          | 83 273                                      | 59 315   | 19 748                                   |
| 46.42                  | Großhandel mit Bekleidung und Schuhen  | 240                   | 2 299 791             | 1 883 990                        | 415 802                                     | 406 143  | 106 510                                  |
| 46.42.1                | Großhandel mit Bekleidung  | 212                   | 1 988 145             | 1 622 147                        | 365 998                                     | 347 880  | 91 208                                   |
| 46.42.2                | Großhandel mit Schuhen   | 28                    | 311 646               | 261 842                          | 49 804                                      | 58 263   | 15 302                                   |
| 46.43                  | Großhandel mit Foto- und optischen Erzeugnissen, elektrischen Haushaltsgeräten und Geräten der Unterhaltungselektronik | 458                   | 15 102 222            | 12 174 180                       | 2 928 042                                   | 1 832 756  | – 200 416                                |
| 46.43.1                | Großhandel mit Foto- und optischen Erzeugnissen  | 59                    | 392 636               | 344 545                          | 48 090                                      | 62 377   | 8 239                                    |



**2. Umsatzsteuerpflichtige, steuerbarer Umsatz, Umsatzsteuer vor Abzug der Vorsteuer und Umsatzsteuer-Vorauszahlung 2013 nach wirtschaftlicher Gliederung**

| Branchen-<br>schlüssel | Wirtschaftliche Gliederung  | Steuer-<br>pflichtige | Steuerbarer<br>Umsatz | davon                            |   | Umsatz-<br>steuer<br>vor Abzug<br>der<br>Vorsteuer | Umsatz-<br>steuer-<br>Voraus-<br>zahlung |
|------------------------|---|-----------------------|-----------------------|----------------------------------|---|--|--|
|                        |   |                       |                       | Lieferungen<br>und<br>Leistungen | inner-<br>gemein-<br>schaftliche<br>Erwerbe |  |  |
|                        |   |                       |                       |                                  |   |  |  |
| 46.43.2                | Großhandel mit elektrischen Haushaltsgeräten  | 68                    | 1 079 218             | 813 783                          | 265 435                                     | 170 179  | 44 404                                   |
| 46.43.3                | Großhandel mit Geräten der Unterhaltungs-<br>elektronik   | 331                   | 13 630 369            | 11 015 852                       | 2 614 517                                   | 1 600 200  | – 253 058                                |
| 46.44                  | Großhandel mit keramischen Erzeugnissen,<br>Glaswaren und Reinigungsmitteln   | 92                    | 445 941               | 339 631                          | 106 310                                     | 83 586   | 25 227                                   |
| 46.44.1                | Großhandel mit keramischen Erzeugnissen<br>und Glaswaren  | 28                    | 328 158               | 228 953                          | 99 204                                      | 62 125   | 20 862                                   |
| 46.44.2                | Großhandel mit Wasch-, Putz- und Reinigungs-<br>mitteln   | 64                    | 117 783               | 110 678                          | 7 106                                       | 21 461   | 4 365                                    |
| 46.45.0                | Großhandel mit kosmetischen Erzeugnissen<br>und Körperpflegemitteln   | 111                   | 927 139               | 742 376                          | 184 762                                     | 135 121  | 22 153                                   |
| 46.46                  | Großhandel mit pharmazeutischen, medi-<br>zinischen und orthopädischen Erzeugnissen   | 424                   | 9 034 522             | 7 090 157                        | 1 944 365                                   | 1 376 477  | 283 386                                  |
| 46.46.1                | Großhandel mit pharmazeutischen Erzeug-<br>nissen   | 136                   | 4 983 016             | 3 472 086                        | 1 510 930                                   | 826 112  | 246 385                                  |
| 46.46.2                | Großhandel mit medizinischen und orthopä-<br>dischen Artikeln, Dental- und Laborbedarf  | 288                   | 4 051 506             | 3 618 071                        | 433 435                                     | 550 365  | 37 002                                   |
| 46.47.0                | Großhandel mit Möbeln, Teppichen, Lampen<br>und Leuchten  | 137                   | 366 987               | 331 411                          | 35 576                                      | 58 750   | 15 618                                   |
| 46.48.0                | Großhandel mit Uhren und Schmuck  | 109                   | 518 742               | 499 205                          | 19 537                                      | 82 875   | – 1 549                                  |
| 46.49                  | Großhandel mit sonstigen Gebrauchs- und<br>Verbrauchsgütern   | 536                   | 2 589 924             | 2 237 122                        | 352 802                                     | 416 433  | 105 565                                  |
| 46.49.1                | Großhandel mit Spielwaren und Musikinstru-<br>menten  | 51                    | 435 381               | 321 669                          | 113 712                                     | 76 002   | 25 510                                   |
| 46.49.2                | Großhandel mit Fahrrädern, Fahrradteilen und<br>-zubehör, Sport- und Campingartikeln (ohne<br>Campingmöbel)                                     | 102                   | 821 152               | 706 909                          | 114 243                                     | 141 914  | 38 920                                   |
| 46.49.3                | Großhandel mit Lederwaren, Reisegepäck, Ge-<br>schenk- und Werbeartikeln  | 123                   | 363 374               | 328 370                          | 35 005                                      | 59 042   | 9 513                                    |
| 46.49.4                | Großhandel mit Karton, Papier, Pappe,<br>Schreibwaren, Bürobedarf, Büchern, Zeit-<br>schriften und Zeitungen                                    | 198                   | 796 859               | 731 667                          | 65 191                                      | 108 768  | 22 052                                   |
| 46.49.5                | Großhandel mit nicht elektrischen Haushalts-<br>geräten, Haushaltswaren aus Metall sowie<br>sonstigen Gebrauchs- und Verbrauchsgütern<br>a.n.g. | 62                    | 173 158               | 148 507                          | 24 651                                      | 30 707   | 9 570                                    |
| 46.5                   | Großhandel mit Geräten der informations- und<br>Kommunikationstechnik   | 377                   | 7 918 199             | 5 951 904                        | 1 966 295                                   | 1 289 244  | 316 610                                  |
| 46.51.0                | Großhandel mit Datenverarbeitungsgeräten,<br>peripheren Geräten und Software  | 224                   | 5 200 974             | 3 773 801                        | 1 427 173                                   | 935 117  | 313 429                                  |
| 46.52.0                | Großhandel mit elektronischen Bauteilen und<br>Telekommunikationsgeräten  | 153                   | 2 717 225             | 2 178 103                        | 539 122                                     | 354 127  | 3 181                                    |
| 46.6                   | Großhandel mit sonstigen Maschinen, Aus-<br>rüstungen und Zubehör   | 1 440                 | 8 070 522             | 6 725 451                        | 1 345 072                                   | 1 237 379  | 240 588                                  |
| 46.61.0                | Großhandel mit landwirtschaftlichen Maschinen<br>und Geräten  | 170                   | 658 544               | 556 012                          | 102 532                                     | 101 560  | 15 791                                   |
| 46.62.0                | Großhandel mit Werkzeugmaschinen  | 182                   | 1 026 650             | 818 628                          | 208 022                                     | 183 122  | 56 547                                   |
| 46.63.0                | Großhandel mit Bergwerks-, Bau- und Baustoff-<br>maschinen  | 103                   | 406 731               | 329 789                          | 76 942                                      | 69 780   | 20 059                                   |
| 46.64.0                | Großhandel mit Textil-, Näh- und Strick-<br>maschinen   | 15                    | 4 169                 | 3 770                            | 400   | 739  | 277                                      |
| 46.65.0                | Großhandel mit Büromöbeln   | 26                    | 117 352               | 94 394                           | 22 958                                      | 22 513   | 7 903                                    |

## 2. Umsatzsteuerpflichtige, steuerbarer Umsatz, Umsatzsteuer vor Abzug der Vorsteuer und Umsatzsteuer-Vorauszahlung 2013 nach wirtschaftlicher Gliederung

| Branchen-<br>schlüssel | Wirtschaftliche Gliederung   | Steuer-<br>pflichtige | Steuerbarer<br>Umsatz | davon                            |   | Umsatz-<br>steuer<br>vor Abzug<br>der<br>Vorsteuer | Umsatz-<br>steuer-<br>Voraus-<br>zahlung |
|------------------------|--|-----------------------|-----------------------|----------------------------------|---|--|--|
|                        |  |                       |                       | Lieferungen<br>und<br>Leistungen | inner-<br>gemein-<br>schaftliche<br>Erwerbe |  |  |
|                        |  |                       |                       |                                  |   |  |  |
| 46.66.0                | Großhandel mit sonstigen Büromaschinen und<br>-einrichtungen   | 146                   | 606 453               | 531 592                          | 74 862                                      | 96 879   | 10 298                                   |
| 46.69.0                | Großhandel mit sonstigen Maschinen und<br>Ausrüstungen   | 798                   | 5 250 623             | 4 391 266                        | 859 356                                     | 762 785  | 129 713                                  |
| 46.7                   | Sonstiger Großhandel   | 1 936                 | 28 456 708            | 25 643 313                       | 2 813 395                                   | 5 660 497  | 931 659                                  |
| 46.71                  | Großhandel mit festen Brennstoffen und<br>Mineralölerzeugnissen  | 133                   | 8 775 723             | 8 348 204                        | 427 519                                     | 2 110 827  | 663 449                                  |
| 46.71.1                | Großhandel mit festen Brennstoffen   | 18                    | 33 242                | 32 985                           | 257   | 6 028  | 52                                       |
| 46.71.2                | Großhandel mit Mineralölerzeugnissen   | 115                   | 8 742 481             | 8 315 219                        | 427 262                                     | 2 104 799  | 663 396                                  |
| 46.72.0                | Großhandel mit Erzen, Metallen und Metall-<br>halbzeug   | 155                   | 7 831 697             | 7 217 866                        | 613 831                                     | 1 628 476  | – 22 092                                 |
| 46.73                  | Großhandel mit Holz, Baustoffen, Anstrich-<br>mitteln und Sanitärkeramik   | 735                   | 3 703 101             | 3 540 721                        | 162 380                                     | 676 888  | 127 137                                  |
| 46.73.1                | Großhandel mit Holz, Baustoffen, Anstrich-<br>mitteln und Sanitärkeramik, ohne ausge-<br>prägten Schwerpunkt         | 78                    | 261 024               | 256 812                          | 4 211                                       | 45 435   | 6 615                                    |
| 46.73.2                | Großhandel mit Roh- und Schnittholz  | 71                    | 559 435               | 513 718                          | 45 717                                      | 103 403  | 22 616                                   |
| 46.73.3                | Großhandel mit sonstigen Holzhalbwaren sowie<br>Bauelementen aus Holz  | 98                    | 185 824               | 175 227                          | 10 597                                      | 30 486   | 3 426                                    |
| 46.73.4                | Großhandel mit Baustoffen und Bauelementen<br>aus mineralischen Stoffen  | 391                   | 2 150 831             | 2 076 492                        | 74 339                                      | 397 766  | 73 249                                   |
| 46.73.5                | Großhandel mit Flachglas   | 15                    | 52 389                | 50 506                           | 1 883                                       | 8 623  | 2 068                                    |
| 46.73.6                | Großhandel mit Anstrichmitteln   | 39                    | 341 155               | 332 827                          | 8 328                                       | 63 658   | 13 102                                   |
| 46.73.7                | Großhandel mit Sanitärkeramik  | 26                    | 133 296               | 116 981                          | 16 315                                      | 23 804   | 5 195                                    |
| 46.73.8                | Großhandel mit Tapeten und Bodenbelägen<br>(ohne Teppiche)   | 17                    | 19 147                | 18 157                           | 989   | 3 713  | 863                                      |
| 46.74                  | Großhandel mit Metall- und Kunststoffwaren für<br>Bauzwecke sowie Installationsbedarf für Gas,<br>Wasser und Heizung | 397                   | 1 849 281             | 1 454 969                        | 394 313                                     | 301 643  | 85 043                                   |
| 46.74.1                | Großhandel mit Werkzeugen und Kleineisen-<br>waren   | 263                   | 583 622               | 535 480                          | 48 142                                      | 91 144   | 14 363                                   |
| 46.74.2                | Großhandel mit Installationsbedarf für Gas,<br>Wasser und Heizung  | 72                    | 933 479               | 629 558                          | 303 920                                     | 158 701  | 59 409                                   |
| 46.74.3                | Großhandel mit Metall- und Kunststoffwaren für<br>Bauzwecke  | 62                    | 332 181               | 289 930                          | 42 251                                      | 51 799   | 11 270                                   |
| 46.75.0                | Großhandel mit chemischen Erzeugnissen   | 193                   | 4 453 974             | 3 582 125                        | 871 849                                     | 698 586  | 106 315                                  |
| 46.76.0                | Großhandel mit sonstigen Halbwaren   | 42                    | 1 385 537             | 1 067 538                        | 317 999                                     | 186 731  | – 15 987                                 |
| 46.77.0                | Großhandel mit Altmaterialien und Reststoffen  | 281                   | 457 394               | 431 891                          | 25 504                                      | 57 347   | – 12 204                                 |
| 46.90.0                | Großhandel ohne ausgeprägten Schwerpunkt   | 326                   | 3 626 788             | 3 336 435                        | 290 352                                     | 534 111  | 41 553                                   |
| 47                     | Einzelhandel (ohne Handel mit Kraftfahr-<br>zeugen)  | 25 775                | 20 714 958            | 19 688 918                       | 1 026 040                                   | 3 270 386  | 685 003                                  |
| 47.1                   | Einzelhandel mit Waren verschiedener Art<br>(in Verkaufsräumen)  | 3 592                 | 4 834 213             | 4 698 244                        | 135 969                                     | 563 830  | 51 734                                   |
| 47.11.0                | Einzelhandel mit Waren verschiedener Art,<br>Hauptrichtung Nahrungs- und Genussmittel,<br>Getränke und Tabakwaren    | 2 180                 | 4 147 734             | 4 070 343                        | 77 391                                      | 454 670  | 23 723                                   |
| 47.19.0                | Sonstiger Einzelhandel mit Waren verschiede-<br>ner Art  | 1 412                 | 686 479               | 627 901                          | 58 578                                      | 109 160  | 28 011                                   |
| 47.2                   | Einzelhandel mit Nahrungs- und Genussmitteln,<br>Getränken u. Tabakwaren (in Verkaufsräumen)                         | 2 536                 | 1 279 946             | 1 191 542                        | 88 405                                      | 158 527  | 35 676                                   |
| 47.21.0                | Einzelhandel mit Obst, Gemüse und Kartoffeln   | 408                   | 193 912               | 183 578                          | 10 334                                      | 15 918   | 1 004                                    |

## 2. Umsatzsteuerpflichtige, steuerbarer Umsatz, Umsatzsteuer vor Abzug der Vorsteuer und Umsatzsteuer-Vorauszahlung 2013 nach wirtschaftlicher Gliederung

| Branchen-<br>schlüssel | Wirtschaftliche Gliederung   | Steuer-<br>pflichtige | Steuerbarer<br>Umsatz | davon                            |   | Umsatz-<br>steuer<br>vor Abzug<br>der<br>Vorsteuer | Umsatz-<br>steuer-<br>Voraus-<br>zahlung |
|------------------------|--|-----------------------|-----------------------|----------------------------------|---|--|--|
|                        |  |                       |                       | Lieferungen<br>und<br>Leistungen | inner-<br>gemein-<br>schaftliche<br>Erwerbe |  |  |
|                        |  |                       |                       |                                  |   |  |  |
| 47.22.0                | Einzelhandel mit Fleisch und Fleischwaren  | 277                   | 133 229               | 129 917                          | 3 312                                       | 11 210   | 1 167                                    |
| 47.23.0                | Einzelhandel mit Fisch, Meeresfrüchten und<br>Fischerzeugnissen  | 60                    | 15 677                | 13 736                           | 1 942                                       | 1 298  | 301                                      |
| 47.24.0                | Einzelhandel mit Back- und Süßwaren  | 451                   | 165 495               | 164 776                          | 719   | 15 510   | 3 293                                    |
| 47.25.0                | Einzelhandel mit Getränken   | 625                   | 433 849               | 377 690                          | 56 160                                      | 79 380   | 26 032                                   |
| 47.26.0                | Einzelhandel mit Tabakwaren  | 114                   | 56 888                | 56 018                           | 870   | 9 960  | 1 285                                    |
| 47.29.0                | Sonstiger Einzelhandel mit Nahrungs- und<br>Genussmitteln  | 601                   | 280 896               | 265 828                          | 15 068                                      | 25 250   | 2 594                                    |
| 47.3                   | Einzelhandel mit Motorenkraftstoffen<br>(Tankstellen)  | 793                   | 1 130 429             | 1 129 952                        | 477   | 203 787  | 25 991                                   |
| 47.30.1                | Einzelhandel in fremdem Namen mit Motoren-<br>kraftstoffen (Agenturtankstellen)                                      | 681                   | 962 216               | 961 833                          | 383   | 173 012  | 23 041                                   |
| 47.30.2                | Einzelhandel in eigenem Namen mit Motoren-<br>kraftstoffen (Freie Tankstellen)                                       | 112                   | 168 214               | 168 120                          | 94  | 30 774   | 2 951                                    |
| 47.4                   | Einzelhandel mit Geräten der Informations- und<br>Kommunikationstechnik (in Verkaufsräumen)                          | 1 485                 | 1 101 005             | 1 010 890                        | 90 116                                      | 190 764  | 40 090                                   |
| 47.41.0                | Einzelhandel mit Datenverarbeitungsgeräten,<br>peripheren Geräten und Software                                       | 698                   | 557 192               | 520 812                          | 36 381                                      | 94 902   | 17 862                                   |
| 47.42.0                | Einzelhandel mit Telekommunikationsgeräten   | 259                   | 155 998               | 150 188                          | 5 810                                       | 30 761   | 10 745                                   |
| 47.43.0                | Einzelhandel mit Geräten der Unterhaltungs-<br>elektronik  | 528                   | 387 815               | 339 890                          | 47 926                                      | 65 101   | 11 482                                   |
| 47.5                   | Einzelhandel mit sonstigen Haushaltsgeräten,<br>Textilien, Heimwerker- und Einrichtungsbedarf<br>(in Verkaufsräumen) | 4 728                 | 2 645 571             | 2 487 107                        | 158 464                                     | 475 615  | 135 879                                  |
| 47.51.0                | Einzelhandel mit Textilien   | 780                   | 221 284               | 198 826                          | 22 458                                      | 39 166   | 10 794                                   |
| 47.52                  | Einzelhandel mit Metallwaren, Anstrichmitteln,<br>Bau- und Heimwerkerbedarf  | 1 380                 | 821 449               | 783 660                          | 37 789                                      | 143 445  | 39 365                                   |
| 47.52.1                | Einzelhandel mit Metall- und Kunststoffwaren<br>a.n.g.   | 699                   | 325 709               | 305 587                          | 20 121                                      | 54 279   | 14 555                                   |
| 47.52.3                | Einzelhandel mit Anstrichmitteln, Bau- und<br>Heimwerkerbedarf   | 681                   | 495 740               | 478 073                          | 17 668                                      | 89 165   | 24 810                                   |
| 47.53.0                | Einzelhandel mit Vorhängen, Teppichen, Fuß-<br>bodenbelägen und Tapeten  | 385                   | 140 507               | 137 458                          | 3 049                                       | 25 747   | 8 996                                    |
| 47.54.0                | Einzelhandel mit elektrischen Haushaltsgeräten   | 987                   | 426 832               | 410 474                          | 16 358                                      | 77 136   | 22 976                                   |
| 47.59                  | Einzelhandel mit Möbeln, Einrichtungsgegen-<br>ständen und sonstigem Hausrat   | 1 196                 | 1 035 499             | 956 689                          | 78 810                                      | 190 122  | 53 748                                   |
| 47.59.1                | Einzelhandel mit Wohnmöbeln  | 643                   | 767 351               | 716 500                          | 50 851                                      | 143 604  | 39 103                                   |
| 47.59.2                | Einzelhandel mit keramischen Erzeugnissen<br>und Glaswaren   | 108                   | 34 074                | 30 727                           | 3 347                                       | 6 006  | 2 137                                    |
| 47.59.3                | Einzelhandel mit Musikinstrumenten und<br>Musikalien   | 166                   | 50 293                | 48 363                           | 1 931                                       | 8 938  | 3 035                                    |
| 47.59.9                | Einzelhandel mit Haushaltsgegenständen a.n.g.  | 279                   | 183 780               | 161 099                          | 22 681                                      | 31 574   | 9 473                                    |
| 47.6                   | Einzelhandel mit Verlagsprodukten, Sportaus-<br>rüstungen und Spielwaren (in Verkaufsräumen)                         | 2 083                 | 992 027               | 949 140                          | 42 887                                      | 158 896  | 34 028                                   |
| 47.61.0                | Einzelhandel mit Büchern   | 312                   | 254 127               | 252 263                          | 1 865                                       | 26 467   | 1 573                                    |
| 47.62                  | Einzelhandel mit Zeitschriften, Zeitungen,<br>Schreibwaren und Bürobedarf  | 718                   | 212 969               | 209 098                          | 3 871                                       | 35 883   | 8 849                                    |
| 47.62.1                | Einzelhandel mit Zeitschriften und Zeitungen   | 216                   | 52 635                | 52 519                           | 116   | 8 535  | 1 500                                    |
| 47.62.2                | Einzelhandel mit Schreib- und Papierwaren,<br>Schul- und Büroartikeln  | 502                   | 160 334               | 156 579                          | 3 755                                       | 27 348   | 7 349                                    |

## 2. Umsatzsteuerpflichtige, steuerbarer Umsatz, Umsatzsteuer vor Abzug der Vorsteuer und Umsatzsteuer-Vorauszahlung 2013 nach wirtschaftlicher Gliederung

| Branchen-<br>schlüssel | Wirtschaftliche Gliederung  | Steuer-<br>pflichtige | Steuerbarer<br>Umsatz | davon                            |   | Umsatz-<br>steuer<br>vor Abzug<br>der<br>Vorsteuer | Umsatz-<br>steuer-<br>Voraus-<br>zahlung |
|------------------------|---|-----------------------|-----------------------|----------------------------------|---|--|--|
|                        |   |                       |                       | Lieferungen<br>und<br>Leistungen | inner-<br>gemein-<br>schaftliche<br>Erwerbe |  |  |
|                        |   |                       |                       |                                  |   |  |  |
| 47.63.0                | Einzelhandel mit bespielten Ton- u. Bildträgern   | 32                    | 7 000                 | 6 843                            | 157   | 1 239  | 453                                      |
| 47.64                  | Einzelhandel mit Fahrrädern, Sport- und<br>Campingartikeln  | 739                   | 423 182               | 392 259                          | 30 923                                      | 78 619   | 18 098                                   |
| 47.64.1                | Einzelhandel mit Fahrrädern, Fahrradteilen und<br>-zubehör  | 399                   | 197 918               | 184 986                          | 12 932                                      | 37 023   | 9 803                                    |
| 47.64.2                | Einzelhandel mit Sport- und Campingartikeln<br>(ohne Campingmöbel)  | 340                   | 225 264               | 207 273                          | 17 991                                      | 41 596   | 8 295                                    |
| 47.65.0                | Einzelhandel mit Spielwaren   | 282                   | 94 748                | 88 677                           | 6 071                                       | 16 689   | 5 054                                    |
| 47.7                   | Einzelhandel mit sonstigen Gütern (in Ver-<br>kaufsräumen)  | 8 435                 | 7 012 504             | 6 672 251                        | 340 252                                     | 1 212 414  | 297 223                                  |
| 47.71.0                | Einzelhandel mit Bekleidung   | 1 314                 | 968 553               | 862 511                          | 106 042                                     | 178 086  | 55 526                                   |
| 47.72                  | Einzelhandel mit Schuhen und Lederwaren   | 452                   | 655 844               | 521 940                          | 133 904                                     | 119 640  | 43 276                                   |
| 47.72.1                | Einzelhandel mit Schuhen  | 327                   | 515 773               | 400 640                          | 115 133                                     | 98 202   | 39 747                                   |
| 47.72.2                | Einzelhandel mit Lederwaren und Reisegepäck   | 125                   | 140 071               | 121 300                          | 18 772                                      | 21 438   | 3 529                                    |
| 47.73.0                | Apotheken   | 1 366                 | 3 229 355             | 3 224 738                        | 4 617                                       | 602 942  | 116 181                                  |
| 47.74.0                | Einzelhandel mit medizinischen und ortho-<br>pädischen Artikeln   | 412                   | 328 920               | 321 992                          | 6 929                                       | 47 840   | 14 432                                   |
| 47.75.0                | Einzelhandel mit kosmetischen Erzeugnissen<br>und Körperpflegemitteln   | 425                   | 129 105               | 116 300                          | 12 805                                      | 22 096   | 6 607                                    |
| 47.76                  | Einzelhandel mit Blumen, Pflanzen, Sämereien,<br>Düngemitteln, zoologischem Bedarf und<br>lebenden Tieren                   | 1 106                 | 361 216               | 339 215                          | 22 000                                      | 41 352   | 9 347                                    |
| 47.76.1                | Einzelhandel mit Blumen, Pflanzen, Sämereien<br>und Düngemitteln  | 936                   | 284 918               | 266 360                          | 18 558                                      | 31 202   | 7 441                                    |
| 47.76.2                | Einzelhandel mit zoologischem Bedarf und<br>lebenden Tieren   | 170                   | 76 297                | 72 855                           | 3 442                                       | 10 150   | 1 906                                    |
| 47.77.0                | Einzelhandel mit Uhren und Schmuck  | 596                   | 305 837               | 293 748                          | 12 089                                      | 43 010   | 5 837                                    |
| 47.78                  | Sonstiger Einzelhandel in Verkaufsräumen<br>(ohne Antiquitäten und Gebrauchtwaren)  | 2 218                 | 918 856               | 882 544                          | 36 311                                      | 140 299  | 40 753                                   |
| 47.78.1                | Augenoptiker  | 722                   | 283 179               | 278 576                          | 4 602                                       | 50 880   | 22 348                                   |
| 47.78.2                | Einzelhandel mit Foto- und optischen Erzeug-<br>nissen (ohne Augenoptiker)  | 100                   | 128 677               | 124 401                          | 4 275                                       | 18 189   | – 1 630                                  |
| 47.78.3                | Einzelhandel mit Kunstgegenständen, Bildern,<br>kunstgewerblichen Erzeugnissen, Briefmarken,<br>Münzen und Geschenkartikeln | 696                   | 238 026               | 224 710                          | 13 316                                      | 24 839   | 7 479                                    |
| 47.78.9                | Sonstiger Einzelhandel a.n.g. (in Verkaufs-<br>räumen)  | 700                   | 268 974               | 254 856                          | 14 118                                      | 46 391   | 12 556                                   |
| 47.79                  | Einzelhandel mit Antiquitäten und Gebraucht-<br>waren   | 546                   | 114 818               | 109 263                          | 5 554                                       | 17 149   | 5 263                                    |
| 47.79.1                | Einzelhandel mit Antiquitäten und antiken<br>Teppichen  | 133                   | 36 834                | 34 813                           | 2 021                                       | 5 029  | 1 300                                    |
| 47.79.2                | Antiquariate  | 35                    | 4 782                 | 4 676                            | 106   | 401  | 102                                      |
| 47.79.9                | Einzelhandel mit sonstigen Gebrauchtwaren   | 378                   | 73 202                | 69 774                           | 3 428                                       | 11 718   | 3 862                                    |
| 47.8                   | Einzelhandel an Verkaufsständen und auf<br>Märkten  | 369                   | 86 785                | 79 815                           | 6 970                                       | 12 329   | 3 333                                    |
| 47.81.0                | Einzelhandel mit Nahrungs- und Genussmitteln,<br>Getränken und Tabakwaren an Verkaufs-<br>ständen und auf Märkten           | 208                   | 53 346                | 51 024                           | 2 322                                       | 6 836  | 1 320                                    |
| 47.82.0                | Einzelhandel mit Textilien, Bekleidung und<br>Schuhen an Verkaufsständen und auf Märkten                                    | 135                   | 27 657                | 24 064                           | 3 593                                       | 4 551  | 1 822                                    |

## 2. Umsatzsteuerpflichtige, steuerbarer Umsatz, Umsatzsteuer vor Abzug der Vorsteuer und Umsatzsteuer-Vorauszahlung 2013 nach wirtschaftlicher Gliederung

| Branchen-<br>schlüssel | Wirtschaftliche Gliederung  | Steuer-<br>pflichtige | Steuerbarer<br>Umsatz | davon                            |   | Umsatz-<br>steuer<br>vor Abzug<br>der<br>Vorsteuer | Umsatz-<br>steuer-<br>Voraus-<br>zahlung |
|------------------------|---|-----------------------|-----------------------|----------------------------------|---|--|--|
|                        |   |                       |                       | Lieferungen<br>und<br>Leistungen | inner-<br>gemein-<br>schaftliche<br>Erwerbe |  |  |
|                        |   |                       |                       |                                  |   |  |  |
| 47.89.0                | Einzelhandel mit sonstigen Gütern an Verkaufs-<br>ständen und auf Märkten                 | 26                    | 5 782                 | 4 728                            | 1 054                                       | 942  | 191                                      |
| 47.9                   | Einzelhandel, nicht in Verkaufsräumen, an Ver-<br>kaufsständen oder auf Märkten           | 1 754                 | 1 632 478             | 1 469 978                        | 162 500                                     | 294 224  | 61 049                                   |
| 47.91.0                | Versand- und Internet-Einzelhandel  | 847                   | 612 936               | 554 179                          | 58 757                                      | 105 806  | 23 732                                   |
| 47.99                  | Sonstiger Einzelhandel, nicht in Verkaufs-<br>räumen, an Verkaufsständen oder auf Märkten | 907                   | 1 019 541             | 915 799                          | 103 743                                     | 188 418  | 37 317                                   |
| 47.99.1                | Einzelhandel vom Lager mit Brennstoffen   | 133                   | 607 202               | 601 342                          | 5 860                                       | 114 685  | 7 769                                    |
| 47.99.9                | Sonstiger Einzelhandel a.n.g. (nicht in Ver-<br>kaufsräumen)                              | 774                   | 412 339               | 314 457                          | 97 882                                      | 73 734   | 29 548                                   |
| H                      | Verkehr und Lagerei   | 9 017                 | 16 347 650            | 15 672 607                       | 675 043                                     | 2 305 795  | 280 824                                  |
| 49                     | Landverkehr und Transport in Rohrfern-<br>leitungen                                       | 4 947                 | 3 460 989             | 3 451 522                        | 9 467                                       | 597 886  | – 2 966                                  |
| 49.10.0                | Personenbeförderung im Eisenbahnfernverkehr   | .                     | .                     | .                                | .   | .  | .  |
| 49.20.0                | Güterbeförderung im Eisenbahnverkehr  | .                     | .                     | .                                | .   | .  | .  |
| 49.3                   | Sonstige Personenbeförderung im Landverkehr   | 2 272                 | 1 025 338             | 1 022 512                        | 2 826                                       | 137 672  | – 25 304                                 |
| 49.31.0                | Personenbeförderung im Nahverkehr zu Lande<br>(ohne Taxis)                                | 99                    | 401 790               | 401 013                          | 776   | 54 440   | – 41 448                                 |
| 49.32.0                | Betrieb von Taxis   | 1 864                 | 282 910               | 281 851                          | 1 059                                       | 31 393   | 8 324                                    |
| 49.39                  | Sonstige Personenbeförderung im Landverkehr<br>a.n.g.                                     | 309                   | 340 638               | 339 648                          | 990   | 51 840   | 7 819                                    |
| 49.39.1                | Personenbeförderung im Omnibus-Linienfern-<br>verkehr                                     | 118                   | 187 139               | 186 292                          | 847   | 29 960   | 3 543                                    |
| 49.39.2                | Personenbeförderung im Omnibus-Gelegen-<br>heitsverkehr                                   | 176                   | 129 792               | 129 649                          | 143   | 20 121   | 4 186                                    |
| 49.39.9                | Personenbeförderung im Landverkehr a.n.g.   | 15                    | 23 708                | 23 707                           | 1   | 1 759  | 91                                       |
| 49.4                   | Güterbeförderung im Straßenverkehr, Umzugs-<br>transporte                                 | 2 646                 | 1 915 826             | 1 909 446                        | 6 380                                       | 352 238  | 131 501                                  |
| 49.41.0                | Güterbeförderung im Straßenverkehr  | 2 416                 | 1 813 130             | 1 807 414                        | 5 716                                       | 337 493  | 126 756                                  |
| 49.42.0                | Umzugstransporte  | 230                   | 102 696               | 102 031                          | 664   | 14 745   | 4 745                                    |
| 49.50.0                | Transport in Rohrfernleitungen  | .                     | .                     | .                                | .   | .  | .  |
| 50                     | Schifffahrt   | 40                    | 52 928                | 52 580                           | 347   | 7 692  | 2 501                                    |
| 50.10.0                | Personenbeförderung in der See- und Küsten-<br>schifffahrt                                | —                     | —                     | —                                | —   | —  | —  |
| 50.20.0                | Güterbeförderung in der See- und Küstenschiff-<br>fahrt                                   | .                     | .                     | .                                | .   | .  | .  |
| 50.30.0                | Personenbeförderung in der Binnenschifffahrt  | 22                    | 12 855                | 12 853                           | 1   | 1 568  | 697                                      |
| 50.40.0                | Güterbeförderung in der Binnenschifffahrt   | .                     | .                     | .                                | .   | .  | .  |
| 51                     | Luftfahrt   | 63                    | 717 138               | 715 748                          | 1 390                                       | 10 503   | – 2 942                                  |
| 51.10.0                | Personenbeförderung in der Luftfahrt  | .                     | .                     | .                                | .   | .  | .  |
| 51.2                   | Güterbeförderung in der Luftfahrt und Raum-<br>transport                                  | .                     | .                     | .                                | .   | .  | .  |
| 51.21.0                | Güterbeförderung in der Luftfahrt   | .                     | .                     | .                                | .   | .  | .  |
| 51.22.0                | Raumtransport   | —                     | —                     | —                                | —   | —  | —  |
| 52                     | Lagerei sowie Erbringung von sonstigen<br>Dienstleistungen für den Verkehr                | 2 213                 | 10 862 949            | 10 204 467                       | 658 482                                     | 1 429 362  | 221 146                                  |
| 52.10.0                | Lagerei   | 195                   | 1 817 284             | 1 190 168                        | 627 115                                     | 274 155  | 103 980                                  |
| 52.2                   | Erbringung von sonstigen Dienstleistungen für<br>den Verkehr                              | 2 018                 | 9 045 665             | 9 014 298                        | 31 367                                      | 1 155 207  | 117 166                                  |

## 2. Umsatzsteuerpflichtige, steuerbarer Umsatz, Umsatzsteuer vor Abzug der Vorsteuer und Umsatzsteuer-Vorauszahlung 2013 nach wirtschaftlicher Gliederung

| Branchen-<br>schlüssel | Wirtschaftliche Gliederung  | Steuer-<br>pflichtige | Steuerbarer<br>Umsatz | davon                            |   | Umsatz-<br>steuer<br>vor Abzug<br>der<br>Vorsteuer | Umsatz-<br>steuer-<br>Voraus-<br>zahlung |
|------------------------|---|-----------------------|-----------------------|----------------------------------|---|--|--|
|                        |   |                       |                       | Lieferungen<br>und<br>Leistungen | inner-<br>gemein-<br>schaftliche<br>Erwerbe |  |  |
|                        |   |                       |                       |                                  |   |  |  |
| 52.21                  | Erbringung von sonstigen Dienstleistungen für den Landverkehr                                       | 115                   | 78 377                | 76 798                           | 1 579                                       | 13 350   | 5 589                                    |
| 52.21.1                | Betrieb von Parkhäusern und Parkplätzen   | 38                    | 26 168                | 26 168                           | —   | 4 918  | 1 820                                    |
| 52.21.2                | Betrieb von Verkehrswegen für Straßenfahr-<br>zeuge   | .                     | .                     | .                                | .   | .  | .  |
| 52.21.3                | Betrieb von Verkehrswegen für Schienenfahr-<br>zeuge  | .                     | .                     | .                                | .   | .  | .  |
| 52.21.4                | Betrieb von Bahnhöfen für den Personenverkehr einschließlich Omnibusbahnhöfe                        | 5                     | 7 243                 | 6 245                            | 998   | 743  | – 191                                    |
| 52.21.5                | Betrieb von Güterabfertigungseinrichtungen für Schienen- und Straßenfahrzeuge (ohne Frachtumschlag) | —                     | —                     | —                                | —   | —  | —  |
| 52.21.9                | Erbringung von sonstigen Dienstleistungen für den Landverkehr a.n.g.                                | 51                    | 31 307                | 30 749                           | 558   | 5 906  | 3 248                                    |
| 52.22                  | Erbringung von sonstigen Dienstleistungen für die Schifffahrt                                       | .                     | .                     | .                                | .   | .  | .  |
| 52.22.1                | Betrieb von Wasserstraßen   | —                     | —                     | —                                | —   | —  | —  |
| 52.22.2                | Betrieb von Häfen   | .                     | .                     | .                                | .   | .  | .  |
| 52.22.3                | Lotsinnen und Lotsen in der Schifffahrt   | —                     | —                     | —                                | —   | —  | —  |
| 52.22.9                | Erbringung von sonstigen Dienstleistungen für die Schifffahrt a.n.g.                                | .                     | .                     | .                                | .   | .  | .  |
| 52.23                  | Erbringung von sonstigen Dienstleistungen für die Luftfahrt   | .                     | .                     | .                                | .   | .  | .  |
| 52.23.1                | Betrieb von Flughäfen und Landeplätzen für Luftfahrzeuge  | 37                    | 2 217 144             | 2 215 839                        | 1 305                                       | 153 095  | – 27 771                                 |
| 52.23.9                | Erbringung von sonstigen Dienstleistungen für die Luftfahrt a.n.g.                                  | .                     | .                     | .                                | .   | .  | .  |
| 52.24.0                | Frachtumschlag  | 26                    | 108 529               | 108 529                          | —   | 11 956   | 8 634                                    |
| 52.29                  | Erbringung von sonstigen Dienstleistungen für den Verkehr a.n.g.                                    | 1 819                 | 6 177 784             | 6 150 140                        | 27 644                                      | 938 877  | 145 540                                  |
| 52.29.1                | Spedition   | 1 454                 | 5 258 891             | 5 250 658                        | 8 233                                       | 791 131  | 137 121                                  |
| 52.29.2                | Schiffsmaklerbüros und -agenturen   | .                     | .                     | .                                | .   | .  | .  |
| 52.29.9                | Erbringung von Dienstleistungen für den Ver-<br>kehr a.n.g.   | .                     | .                     | .                                | .   | .  | .  |
| 53                     | Post-, Kurier- und Expressdienste   | 1 754                 | 1 253 646             | 1 248 290                        | 5 357                                       | 260 351  | 63 086                                   |
| 53.10.0                | Postdienste von Universaldienstleistungs-<br>anbietern  | —                     | —                     | —                                | —   | —  | —  |
| 53.20.0                | Sonstige Post-, Kurier- und Expressdienste  | 1 754                 | 1 253 646             | 1 248 290                        | 5 357                                       | 260 351  | 63 086                                   |
| I                      | Gastgewerbe   | 16 863                | 6 829 577             | 6 798 749                        | 30 828                                      | 1 009 098  | 395 172                                  |
| 55                     | Beherbergung  | 3 293                 | 2 264 763             | 2 255 312                        | 9 450                                       | 291 665  | 55 207                                   |
| 55.1                   | Hotels, Gasthöfe und Pensionen  | 3 005                 | 2 184 754             | 2 175 432                        | 9 322                                       | 284 049  | 53 923                                   |
| 55.10.1                | Hotels (ohne Hotels garnis)   | 911                   | 1 592 054             | 1 586 747                        | 5 307                                       | 197 515  | 22 549                                   |
| 55.10.2                | Hotels garnis   | 278                   | 220 250               | 219 750                          | 500   | 25 844   | 4 438                                    |
| 55.10.3                | Gasthöfe  | 1 530                 | 306 806               | 306 141                          | 665   | 50 824   | 24 509                                   |
| 55.10.4                | Pensionen   | 286                   | 65 644                | 62 794                           | 2 851                                       | 9 867  | 2 427                                    |
| 55.2                   | Ferienunterkünfte und ähnliche Beherbergungs-<br>stätten  | 183                   | 44 740                | 44 616                           | 124   | 5 375  | 609                                      |
| 55.20.1                | Erholungs- und Ferienheime  | 19                    | 16 550                | 16 509                           | 41  | 1 847  | 117                                      |

## 2. Umsatzsteuerpflichtige, steuerbarer Umsatz, Umsatzsteuer vor Abzug der Vorsteuer und Umsatzsteuer-Vorauszahlung 2013 nach wirtschaftlicher Gliederung

| Branchen-<br>schlüssel | Wirtschaftliche Gliederung  | Steuer-<br>pflichtige | Steuerbarer<br>Umsatz | davon                            |   | Umsatz-<br>steuer<br>vor Abzug<br>der<br>Vorsteuer | Umsatz-<br>steuer-<br>Voraus-<br>zahlung |
|------------------------|---|-----------------------|-----------------------|----------------------------------|---|--|--|
|                        |   |                       |                       | Lieferungen<br>und<br>Leistungen | inner-<br>gemein-<br>schaftliche<br>Erwerbe |  |  |
|                        |   |                       | 1000 Euro             |                                  |   |  |  |
| 55.20.2                | Ferienzentren   | 10                    | 5 831                 | 5 780                            | 51  | 720  | 173                                      |
| 55.20.3                | Ferienhäuser und Ferienwohnungen  | 139                   | 20 418                | 20 386                           | 32  | 2 570  | 257                                      |
| 55.20.4                | Jugendherbergen und Hütten  | 15                    | 1 941                 | 1 941                            | —   | 239  | 61                                       |
| 55.30.0                | Campingplätze   | 59                    | 11 745                | 11 741                           | 3   | 929  | 148                                      |
| 55.9                   | Sonstige Beherbergungsstätten   | 46                    | 23 524                | 23 524                           | 1   | 1 311  | 527                                      |
| 55.90.1                | Privatquartiere   | 29                    | 4 657                 | 4 657                            | —   | 703  | 433                                      |
| 55.90.9                | Sonstige Beherbergungsstätten a.n.g.  | 17                    | 18 867                | 18 867                           | 1   | 608  | 94                                       |
| <b>56</b>              | <b>Gastronomie</b>  | <b>13 570</b>         | <b>4 564 814</b>      | <b>4 543 437</b>                 | <b>21 378</b>                               | <b>717 433</b>                                     | <b>339 965</b>                           |
| 56.1                   | Restaurants, Gastätten, Imbissstuben, Cafés,<br>Eissalons u.Ä.  | 8 711                 | 2 189 515             | 2 175 043                        | 14 472                                      | 338 478  | 147 315                                  |
| 56.10.1                | Restaurants mit herkömmlicher Bedienung   | 5 169                 | 1 379 891             | 1 370 461                        | 9 431                                       | 230 480  | 107 069                                  |
| 56.10.2                | Restaurants mit Selbstbedienung   | 231                   | 202 702               | 202 426                          | 276   | 28 649   | 9 870                                    |
| 56.10.3                | Imbissstuben u.Ä.   | 2 148                 | 377 885               | 376 919                          | 966   | 45 949   | 15 080                                   |
| 56.10.4                | Cafés   | 669                   | 135 503               | 134 722                          | 781   | 20 450   | 9 396                                    |
| 56.10.5                | Eissalons   | 494                   | 93 534                | 90 516                           | 3 018                                       | 12 950   | 5 901                                    |
| 56.2                   | Caterer und Erbringung sonstiger Verpflegungs-<br>dienstleistungen  | 923                   | 1 744 014             | 1 738 181                        | 5 833                                       | 269 356  | 142 544                                  |
| 56.21.0                | Event-Caterer   | 281                   | 88 905                | 88 275                           | 631   | 14 330   | 6 299                                    |
| 56.29.0                | Erbringung sonstiger Verpflegungsdienst-<br>leistungen  | 642                   | 1 655 109             | 1 649 907                        | 5 202                                       | 255 026  | 136 245                                  |
| 56.3                   | Ausschank von Getränken   | 3 936                 | 631 285               | 630 212                          | 1 073                                       | 109 599  | 50 106                                   |
| 56.30.1                | Schankwirtschaften  | 3 340                 | 494 833               | 493 930                          | 902   | 85 258   | 41 436                                   |
| 56.30.2                | Diskotheken und Tanzlokale  | 102                   | 46 870                | 46 835                           | 35  | 8 744  | 3 774                                    |
| 56.30.3                | Bars  | 132                   | 25 131                | 25 115                           | 17  | 4 564  | 1 992                                    |
| 56.30.4                | Vergnügungslokale   | 29                    | 8 284                 | 8 284                            | —   | 1 376  | 677                                      |
| 56.30.9                | Sonstige getränkegeprägte Gastronomie   | 333                   | 56 167                | 56 048                           | 119   | 9 657  | 2 227                                    |
| <b>J</b>               | <b>Information und Kommunikation</b>  | <b>11 815</b>         | <b>13 715 922</b>     | <b>13 428 681</b>                | <b>287 240</b>                              | <b>2 700 415</b>                                   | <b>1 022 470</b>                         |
| <b>58</b>              | <b>Verlagswesen</b>   | <b>785</b>            | <b>2 003 023</b>      | <b>1 982 788</b>                 | <b>20 236</b>                               | <b>303 092</b>                                     | <b>64 711</b>                            |
| 58.1                   | Verlegen von Büchern und Zeitschriften;<br>sonstiges Verlagswesen (ohne Software)   | 720                   | 1 939 565             | 1 919 752                        | 19 813                                      | 289 089  | 63 430                                   |
| 58.11.0                | Verlegen von Büchern  | 248                   | 272 862               | 264 934                          | 7 928                                       | 47 113   | 4 878                                    |
| 58.12.0                | Verlegen von Adressbüchern u. Verzeichnissen  | 24                    | 160 954               | 160 947                          | 6   | 29 293   | 4 943                                    |
| 58.13.0                | Verlegen von Zeitungen  | 107                   | 761 438               | 752 129                          | 9 310                                       | 100 515  | 18 119                                   |
| 58.14.0                | Verlegen von Zeitschriften  | 172                   | 463 269               | 462 582                          | 687   | 62 739   | 20 910                                   |
| 58.19.0                | Sonstiges Verlagswesen (ohne Software)  | 169                   | 281 042               | 279 160                          | 1 882                                       | 49 429   | 14 581                                   |
| 58.2                   | Verlegen von Software   | 65                    | 63 458                | 63 035                           | 422   | 14 003   | 1 281                                    |
| 58.21.0                | Verlegen von Computerspielen  | 22                    | 7 793                 | 7 793                            | —   | 1 771  | – 537                                    |
| 58.29.0                | Verlegen von sonstiger Software   | 43                    | 55 664                | 55 242                           | 422   | 12 232   | 1 818                                    |
| <b>59</b>              | <b>Herstellung, Verleih und Vertrieb von<br/>Filmen und Fernsehprogrammen; Kinos;<br/>Tonstudios und Verlegen von Musik</b> | <b>649</b>            | <b>741 646</b>        | <b>737 417</b>                   | <b>4 228</b>                                | <b>83 343</b>                                      | <b>13 003</b>                            |
| 59.1                   | Herstellung von Filmen u. Fernsehprogrammen,<br>deren Verleih und Vertrieb; Kinos   | 507                   | 668 351               | 665 526                          | 2 825                                       | 73 551   | 9 717                                    |
| 59.11.0                | Herstellung von Filmen, Videofilmen und Fern-<br>sehprogrammen  | 330                   | 426 100               | 425 389                          | 711   | 47 589   | 11 146                                   |
| 59.12.0                | Nachbearbeitung und sonstige Filmtechnik  | 48                    | 20 208                | 19 870                           | 338   | 2 621  | 519                                      |

## 2. Umsatzsteuerpflichtige, steuerbarer Umsatz, Umsatzsteuer vor Abzug der Vorsteuer und Umsatzsteuer-Vorauszahlung 2013 nach wirtschaftlicher Gliederung

| Branchen-<br>schlüssel | Wirtschaftliche Gliederung  | Steuer-<br>pflichtige | Steuerbarer<br>Umsatz | davon                            |   | Umsatz-<br>steuer<br>vor Abzug<br>der<br>Vorsteuer | Umsatz-<br>steuer-<br>Voraus-<br>zahlung |
|------------------------|---|-----------------------|-----------------------|----------------------------------|---|--|--|
|                        |   |                       |                       | Lieferungen<br>und<br>Leistungen | inner-<br>gemein-<br>schaftliche<br>Erwerbe |  |  |
|                        |   |                       |                       |                                  |   |  |  |
| 59.13.0                | Filmverleih und -vertrieb (ohne Videotheken)  | 47                    | 60 364                | 59 761                           | 603   | 6 757  | – 2 526                                  |
| 59.14.0                | Kinos   | 82                    | 161 679               | 160 506                          | 1 173                                       | 16 584   | 577                                      |
| 59.2                   | Tonstudios; Herstellung von Hörfunkbeiträgen;<br>Verlegen von bespielten Tonträgern und<br>Musikalien | 142                   | 73 294                | 71 891                           | 1 403                                       | 9 793  | 3 286                                    |
| 59.20.1                | Tonstudios u. Herstellung von Hörfunkbeiträgen  | 40                    | 12 850                | 12 675                           | 174   | 2 313  | 1 182                                    |
| 59.20.2                | Verlegen von bespielten Tonträgern  | 20                    | 10 583                | 10 250                           | 333   | 1 836  | 135                                      |
| 59.20.3                | Verlegen von Musikalien   | 82                    | 49 861                | 48 965                           | 896   | 5 644  | 1 969                                    |
| 60                     | Rundfunkveranstalter  | 16                    | 97 000                | 96 744                           | 256   | 18 250   | 11 521                                   |
| 60.10.0                | Hörfunkveranstalter   | .                     | .                     | .                                | .   | .  | .  |
| 60.20.0                | Fernsehveranstalter   | .                     | .                     | .                                | .   | .  | .  |
| 61                     | Telekommunikation   | 326                   | 1 620 150             | 1 568 810                        | 51 340                                      | 371 172  | 80 762                                   |
| 61.10.0                | Leitungsgebundene Telekommunikation   | 35                    | 455 649               | 447 576                          | 8 073                                       | 100 331  | 23 234                                   |
| 61.20.0                | Drahtlose Telekommunikation   | 114                   | 961 091               | 921 630                          | 39 460                                      | 214 794  | 47 556                                   |
| 61.30.0                | Satellitentelekommunikation   | .                     | .                     | .                                | .   | .  | .  |
| 61.9                   | Sonstige Telekommunikation  | .                     | .                     | .                                | .   | .  | .  |
| 61.90.1                | Internetserviceprovider   | .                     | .                     | .                                | .   | .  | .  |
| 61.90.9                | Sonstige Telekommunikation a.n.g.   | 109                   | 153 623               | 150 469                          | 3 154                                       | 46 382   | 7 424                                    |
| 62                     | Erbringung von Dienstleistungen der<br>Informationstechnologie  | 8 115                 | 8 435 674             | 8 235 863                        | 199 810                                     | 1 774 432  | 784 606                                  |
| 62.01                  | Programmierungstätigkeiten  | 3 204                 | 2 863 782             | 2 824 742                        | 39 040                                      | 618 056  | 303 729                                  |
| 62.01.1                | Entwicklung und Programmierung von Internet-<br>präsentationen  | 907                   | 237 646               | 234 744                          | 2 902                                       | 45 491   | 21 733                                   |
| 62.01.9                | Sonstige Softwareentwicklung  | 2 297                 | 2 626 136             | 2 589 998                        | 36 138                                      | 572 565  | 281 995                                  |
| 62.02.0                | Erbringung von Beratungsleistungen auf dem<br>Gebiet der Informationstechnologie                      | 3 272                 | 2 384 301             | 2 256 649                        | 127 652                                     | 505 046  | 246 316                                  |
| 62.03.0                | Betrieb von Datenverarbeitungseinrichtungen für<br>Dritte   | 673                   | 2 147 823             | 2 137 229                        | 10 594                                      | 436 106  | 139 351                                  |
| 62.09.0                | Erbringung von sonstigen Dienstleistungen der<br>Informationstechnologie                              | 966                   | 1 039 768             | 1 017 244                        | 22 524                                      | 215 225  | 95 211                                   |
| 63                     | Informationsdienstleistungen  | 1 924                 | 818 429               | 807 059                          | 11 370                                      | 150 125  | 67 866                                   |
| 63.1                   | Datenverarbeitung, Hosting und damit ver-<br>bundene Tätigkeiten; Webportale                          | 157                   | 223 251               | 221 137                          | 2 114                                       | 41 990   | 15 890                                   |
| 63.11.0                | Datenverarbeitung, Hosting und damit ver-<br>bundene Tätigkeiten                                      | 116                   | 207 710               | 205 596                          | 2 113                                       | 38 439   | 14 155                                   |
| 63.12.0                | Webportale  | 41                    | 15 541                | 15 541                           | 1   | 3 551  | 1 736                                    |
| 63.9                   | Erbringung von sonstigen Informationsdienst-<br>leistungen  | 1 767                 | 595 178               | 585 922                          | 9 256                                       | 108 135  | 51 976                                   |
| 63.91.0                | Korrespondenz- und Nachrichtenbüros   | 101                   | 81 498                | 78 724                           | 2 774                                       | 15 019   | 6 234                                    |
| 63.99.0                | Erbringung von sonstigen Informationsdienst-<br>leistungen a.n.g.                                     | 1 666                 | 513 680               | 507 198                          | 6 482                                       | 93 116   | 45 742                                   |
| K                      | Erbringung von Finanz- und Versicherungs-<br>dienstleistungen   | 2 352                 | 26 427 533            | 25 827 534                       | 599 999                                     | 4 892 966  | 1 919 106                                |
| 64                     | Erbringung von Finanzdienstleistungen   | 728                   | 24 143 038            | 23 557 676                       | 585 362                                     | 4 338 143  | 1 650 833                                |
| 64.1                   | Zentralbanken und Kreditinstitute   | 180                   | 12 494 125            | 12 360 824                       | 133 300                                     | 2 179 448  | 1 215 038                                |
| 64.11.0                | Zentralbanken   | .                     | .                     | .                                | .   | .  | .  |
| 64.19                  | Kreditinstitute (ohne Spezialkreditinstitute)   | .                     | .                     | .                                | .   | .  | .  |



## 2. Umsatzsteuerpflichtige, steuerbarer Umsatz, Umsatzsteuer vor Abzug der Vorsteuer und Umsatzsteuer-Vorauszahlung 2013 nach wirtschaftlicher Gliederung

| Branchen-<br>schlüssel | Wirtschaftliche Gliederung   | Steuer-<br>pflichtige | Steuerbarer<br>Umsatz | davon                            |   | Umsatz-<br>steuer<br>vor Abzug<br>der<br>Vorsteuer | Umsatz-<br>steuer-<br>Voraus-<br>zahlung |
|------------------------|--|-----------------------|-----------------------|----------------------------------|---|--|--|
|                        |  |                       |                       | Lieferungen<br>und<br>Leistungen | inner-<br>gemein-<br>schaftliche<br>Erwerbe |  |  |
|                        |  |                       |                       |                                  |   |  |  |
| 64.19.1                | Kreditbanken einschließlich Zweigstellen aus-<br>ländischer Banken                                     | 62                    | 9 471 711             | 9 394 496                        | 77 214                                      | 1 525 697  | 907 999                                  |
| 64.19.2                | Kreditinstitute des Sparkassensektors  | 36                    | 906 913               | 901 713                          | 5 200                                       | 222 952  | 105 758                                  |
| 64.19.3                | Kreditinstitute des Genossenschaftssektors   | 73                    | 1 942 566             | 1 924 460                        | 18 106                                      | 379 384  | 179 689                                  |
| 64.19.4                | Realkreditinstitute  | .                     | .                     | .                                | .   | .  | .  |
| 64.19.5                | Kreditinstitute mit Sonderaufgaben   | 7                     | 134 759               | 134 505                          | 254   | 41 912   | 12 843                                   |
| 64.19.6                | Bausparkassen  | —                     | —                     | —                                | —   | —  | —  |
| 64.20.0                | Beteiligungsgesellschaften   | 421                   | 5 179 641             | 4 785 746                        | 393 895                                     | 769 062  | 102 429                                  |
| 64.30.0                | Treuhand- und sonstige Fonds und ähnliche<br>Finanzinstitutionen                                       | 12                    | 148 802               | 148 801                          | 1   | 25 941   | 14 243                                   |
| 64.9                   | Sonstige Finanzierungsinstitutionen  | 115                   | 6 320 471             | 6 262 305                        | 58 166                                      | 1 363 691  | 319 123                                  |
| 64.91.0                | Institutionen für Finanzierungsleasing   | 66                    | 5 828 769             | 5 770 804                        | 57 965                                      | 1 183 264  | 240 457                                  |
| 64.92                  | Spezialkreditinstitute   | .                     | .                     | .                                | .   | .  | .  |
| 64.92.1                | Spezialkreditinstitute (ohne Pfandkredit-<br>geschäfte)  | .                     | .                     | .                                | .   | .  | .  |
| 64.92.2                | Leihhäuser   | 5                     | 746                   | 746                              | —   | 56   | 12                                       |
| 64.99                  | Sonstige Finanzdienstleistungen a.n.g.   | .                     | .                     | .                                | .   | .  | .  |
| 64.99.1                | Investmentaktiengesellschaften und Fonds von<br>Kapitalanlagegesellschaften (ohne Geld-<br>marktfonds) | 19                    | 59 479                | 59 438                           | 41  | 98 027   | 6 958                                    |
| 64.99.9                | Sonstige Finanzierungsinstitutionen a.n.g.   | .                     | .                     | .                                | .   | .  | .  |
| 65                     | <b>Versicherungen, Rückversicherungen und<br/>Pensionskassen (ohne Sozialversicherung)</b>             | <b>40</b>             | <b>351 379</b>        | <b>348 793</b>                   | <b>2 586</b>                                | <b>113 657</b>                                     | <b>60 493</b>                            |
| 65.1                   | Versicherungen   | 25                    | 292 773               | 290 187                          | 2 586                                       | 81 186   | 53 255                                   |
| 65.11.0                | Lebensversicherungen   | .                     | .                     | .                                | .   | .  | .  |
| 65.12                  | Nichtlebensversicherungen  | .                     | .                     | .                                | .   | .  | .  |
| 65.12.1                | Krankenversicherungen  | .                     | .                     | .                                | .   | .  | .  |
| 65.12.2                | Schaden- und Unfallversicherungen  | .                     | .                     | .                                | .   | .  | .  |
| 65.20.0                | Rückversicherungen   | —                     | —                     | —                                | —   | —  | —  |
| 65.30.0                | Pensionskassen und Pensionsfonds   | 15                    | 58 606                | 58 606                           | —   | 32 471   | 7 238                                    |
| 66                     | <b>Mit Finanz- und Versicherungsdienst-<br/>leistungen verbundene Tätigkeiten</b>                      | <b>1 584</b>          | <b>1 933 116</b>      | <b>1 921 065</b>                 | <b>12 051</b>                               | <b>441 166</b>                                     | <b>207 780</b>                           |
| 66.1                   | Mit Finanzdienstleistungen verbundene Tätig-<br>keiten   | 866                   | 1 513 568             | 1 503 904                        | 9 663                                       | 365 660  | 164 890                                  |
| 66.11.0                | Effekten- und Warenbörsen  | .                     | .                     | .                                | .   | .  | .  |
| 66.12.0                | Effekten- und Warenhandel  | .                     | .                     | .                                | .   | .  | .  |
| 66.19.0                | Sonstige mit Finanzdienstleistungen verbundene<br>Tätigkeiten  | 815                   | 1 044 974             | 1 035 351                        | 9 623                                       | 233 824  | 113 415                                  |
| 66.2                   | Mit Versicherungsdienstleistungen u. Pensions-<br>kassen verbundene Tätigkeiten                        | 633                   | 89 678                | 89 374                           | 303   | 16 742   | 10 296                                   |
| 66.21.0                | Risiko- und Schadensbewertung  | 40                    | 18 563                | 18 538                           | 25  | 3 619  | 2 425                                    |
| 66.22.0                | Tätigkeit von Versicherungsmaklerinnen und<br>-maklern   | 565                   | 65 799                | 65 520                           | 279   | 12 087   | 7 066                                    |
| 66.29.0                | Sonstige mit Versicherungsdienstleistungen und<br>Pensionskassen verbundene Tätigkeiten                | 28                    | 5 316                 | 5 316                            | —   | 1 036  | 805                                      |
| 66.30.0                | Fondsmanagement  | 85                    | 329 871               | 327 786                          | 2 084                                       | 58 765   | 32 594                                   |
| L                      | <b>Grundstücks- und Wohnungswesen</b>  | <b>24 080</b>         | <b>12 522 131</b>     | <b>12 474 466</b>                | <b>47 664</b>                               | <b>1 640 999</b>                                   | <b>771 614</b>                           |
| 68                     | <b>Grundstücks- und Wohnungswesen</b>  | <b>24 080</b>         | <b>12 522 131</b>     | <b>12 474 466</b>                | <b>47 664</b>                               | <b>1 640 999</b>                                   | <b>771 614</b>                           |

## 2. Umsatzsteuerpflichtige, steuerbarer Umsatz, Umsatzsteuer vor Abzug der Vorsteuer und Umsatzsteuer-Vorauszahlung 2013 nach wirtschaftlicher Gliederung

| Branchen-<br>schlüssel | Wirtschaftliche Gliederung  | Steuer-<br>pflichtige | Steuerbarer<br>Umsatz | davon                            |   | Umsatz-<br>steuer<br>vor Abzug<br>der<br>Vorsteuer | Umsatz-<br>steuer-<br>Voraus-<br>zahlung |
|------------------------|---|-----------------------|-----------------------|----------------------------------|---|--|--|
|                        |   |                       |                       | Lieferungen<br>und<br>Leistungen | inner-<br>gemein-<br>schaftliche<br>Erwerbe |  |  |
|                        |   |                       |                       |                                  |   |  |  |
| 68.10.0                | Kauf und Verkauf von eigenen Grundstücken, Gebäuden und Wohnungen                                       | 1 104                 | 2 892 127             | 2 888 869                        | 3 258                                       | 284 984  | 130 452                                  |
| 68.20.0                | Vermietung, Verpachtung von eigenen oder ge-<br>leasten Grundstücken, Gebäuden und<br>Wohnungen         | 17 453                | 6 402 963             | 6 380 761                        | 22 202                                      | 847 391  | 395 602                                  |
| 68.3                   | Vermittlung und Verwaltung von Grundstücken, Gebäuden und Wohnungen für Dritte                          | 5 523                 | 3 227 041             | 3 204 836                        | 22 204                                      | 508 624  | 245 560                                  |
| 68.31.0                | Vermittlung von Grundstücken, Gebäuden und Wohnungen für Dritte   | 2 767                 | 1 226 516             | 1 220 002                        | 6 515                                       | 210 742  | 116 035                                  |
| 68.32.0                | Verwaltung von Grundstücken, Gebäuden und Wohnungen für Dritte  | 2 756                 | 2 000 524             | 1 984 835                        | 15 690                                      | 297 882  | 129 525                                  |
| <b>M</b>               | <b>Erbringung von freiberuflichen, wissen-<br/>schaftlichen und technischen Dienst-<br/>leistungen</b>  | <b>42 149</b>         | <b>32 169 684</b>     | <b>30 527 686</b>                | <b>1 641 998</b>                            | <b>5 695 847</b>                                   | <b>2 386 791</b>                         |
| <b>69</b>              | <b>Rechts- und Steuerberatung, Wirtschafts-<br/>prüfung</b>   | <b>10 487</b>         | <b>5 379 161</b>      | <b>5 375 653</b>                 | <b>3 508</b>                                | <b>1 066 921</b>                                   | <b>765 167</b>                           |
| 69.1                   | Rechtsberatung  | 5 704                 | 2 338 761             | 2 336 603                        | 2 157                                       | 463 459  | 319 889                                  |
| 69.10.1                | Rechtsanwaltskanzleien mit Notariat   | 1 723                 | 916 128               | 915 274                          | 854   | 180 470  | 132 352                                  |
| 69.10.2                | Rechtsanwaltskanzleien ohne Notariat  | 3 497                 | 1 168 967             | 1 168 138                        | 829   | 223 288  | 159 442                                  |
| 69.10.3                | Notariate   | 20                    | 14 947                | 14 942                           | 5   | 2 828  | 1 784                                    |
| 69.10.4                | Patentanwaltskanzleien  | 73                    | 42 504                | 42 499                           | 6   | 9 522  | 6 293                                    |
| 69.10.9                | Erbringung sonstiger juristischer Dienst-<br>leistungen a.n.g.  | 391                   | 196 214               | 195 750                          | 464   | 47 351   | 20 017                                   |
| 69.2                   | Wirtschaftsprüfung und Steuerberatung, Buch-<br>führung   | 4 783                 | 3 040 401             | 3 039 050                        | 1 350                                       | 603 462  | 445 279                                  |
| 69.20.1                | Praxen von Wirtschaftsprüferinnen und -prüfern, Wirtschaftsprüfungsgesellschaften                       | 367                   | 1 525 757             | 1 525 183                        | 574   | 316 290  | 233 564                                  |
| 69.20.2                | Praxen von vereidigten Buchprüferinnen und -prüfern, Buchprüfungsgesellschaften                         | 126                   | 20 132                | 19 971                           | 161   | 3 765  | 2 943                                    |
| 69.20.3                | Praxen von Steuerbevollmächtigten, Steuerbe-<br>raterinnen und -beratern, Steuerberatungsgesellschaften | 3 568                 | 1 425 904             | 1 425 453                        | 451   | 270 783  | 200 270                                  |
| 69.20.4                | Buchführung (ohne Datenverarbeitungsdienste)  | 722                   | 68 608                | 68 444                           | 164   | 12 624   | 8 502                                    |
| <b>70</b>              | <b>Verwaltung und Führung von Unternehmen<br/>und Betrieben; Unternehmensberatung</b>                   | <b>10 625</b>         | <b>16 721 599</b>     | <b>15 190 744</b>                | <b>1 530 855</b>                            | <b>2 769 547</b>                                   | <b>939 418</b>                           |
| 70.1                   | Verwaltung und Führung von Unternehmen<br>und Betrieben   | 1 153                 | 12 878 376            | 11 482 279                       | 1 396 097                                   | 2 032 341  | 573 104                                  |
| 70.10.1                | Managementtätigkeiten von Holdinggesell-<br>schaften  | 192                   | 8 715 883             | 7 717 907                        | 997 976                                     | 1 482 374  | 475 516                                  |
| 70.10.9                | Sonstige Verwaltung und Führung von Unter-<br>nehmen und Betrieben                                      | 961                   | 4 162 493             | 3 764 372                        | 398 122                                     | 549 967  | 97 588                                   |
| 70.2                   | Public-Relations- und Unternehmensberatung  | 9 472                 | 3 843 222             | 3 708 465                        | 134 758                                     | 737 206  | 366 314                                  |
| 70.21.0                | Public-Relations-Beratung   | 330                   | 219 808               | 215 153                          | 4 655                                       | 41 563   | 17 916                                   |
| 70.22.0                | Unternehmensberatung  | 9 142                 | 3 623 414             | 3 493 311                        | 130 103                                     | 695 643  | 348 397                                  |
| <b>71</b>              | <b>Architektur- u. Ingenieurbüros; technische,<br/>physikalische u. chemische Untersuchung</b>          | <b>11 536</b>         | <b>5 180 816</b>      | <b>5 133 680</b>                 | <b>47 136</b>                               | <b>871 346</b>                                     | <b>408 378</b>                           |
| 71.1                   | Architektur- und Ingenieurbüros   | 11 096                | 4 762 163             | 4 725 265                        | 36 898                                      | 795 949  | 381 066                                  |
| 71.11                  | Architekturbüros  | 3 486                 | 944 567               | 942 167                          | 2 400                                       | 181 518  | 109 468                                  |
| 71.11.1                | Architekturbüros für Hochbau  | 2 304                 | 603 274               | 601 468                          | 1 807                                       | 114 140  | 71 645                                   |
| 71.11.2                | Büros für Innenarchitektur  | 313                   | 39 505                | 39 267                           | 238   | 7 461  | 4 740                                    |

## 2. Umsatzsteuerpflichtige, steuerbarer Umsatz, Umsatzsteuer vor Abzug der Vorsteuer und Umsatzsteuer-Vorauszahlung 2013 nach wirtschaftlicher Gliederung

| Branchen-<br>schlüssel | Wirtschaftliche Gliederung  | Steuer-<br>pflichtige | Steuerbarer<br>Umsatz | davon                            |   | Umsatz-<br>steuer<br>vor Abzug<br>der<br>Vorsteuer | Umsatz-<br>steuer-<br>Voraus-<br>zahlung |
|------------------------|---|-----------------------|-----------------------|----------------------------------|---|--|--|
|                        |   |                       |                       | Lieferungen<br>und<br>Leistungen | inner-<br>gemein-<br>schaftliche<br>Erwerbe |  |  |
|                        |   |                       |                       |                                  |   |  |  |
| 71.11.3                | Architekturbüros für Orts-, Regional- und Landesplanung   | 585                   | 236 485               | 236 159                          | 326   | 47 799   | 25 840                                   |
| 71.11.4                | Architekturbüros für Garten- und Landschafts-<br>gestaltung   | 284                   | 65 303                | 65 274                           | 29  | 12 117   | 7 242                                    |
| 71.12                  | Ingenieurbüros  | 7 610                 | 3 817 595             | 3 783 097                        | 34 498                                      | 614 431  | 271 598                                  |
| 71.12.1                | Ingenieurbüros für bautechnische Gesamt-<br>planung   | 3 151                 | 1 291 715             | 1 280 358                        | 11 357                                      | 205 717  | 96 447                                   |
| 71.12.2                | Ingenieurbüros für technische Fachplanung und<br>Ingenieurdesign  | 3 052                 | 1 654 454             | 1 635 169                        | 19 285                                      | 290 748  | 141 020                                  |
| 71.12.3                | Vermessungsbüros  | 129                   | 54 112                | 54 043                           | 70  | 10 250   | 6 287                                    |
| 71.12.9                | Sonstige Ingenieurbüros   | 1 278                 | 817 314               | 813 528                          | 3 786                                       | 107 716  | 27 845                                   |
| 71.20.0                | Technische, physikalische und chemische<br>Untersuchung   | 440                   | 418 653               | 408 416                          | 10 238                                      | 75 397   | 27 313                                   |
| 72                     | Forschung und Entwicklung   | 825                   | 381 810               | 352 751                          | 29 059                                      | 78 879   | 13 582                                   |
| 72.1                   | Forschung und Entwicklung im Bereich Natur-,<br>Ingenieur-, Agrarwissenschaften und Medizin   | 653                   | 355 411               | 326 353                          | 29 057                                      | 74 013   | 10 538                                   |
| 72.11.0                | Forschung und Entwicklung im Bereich Bio-<br>technologie  | 84                    | 31 349                | 31 075                           | 274   | 5 824  | 1 389                                    |
| 72.19.0                | Sonstige Forschung u. Entwicklung im Bereich<br>Natur-, Ingenieur-, Agrarwissenschaften und<br>Medizin  | 569                   | 324 062               | 295 278                          | 28 784                                      | 68 189   | 9 149                                    |
| 72.20.0                | Forschung u. Entwicklung im Bereich Rechts-,<br>Wirtschafts- und Sozialwissenschaften sowie<br>im Bereich Sprach-, Kultur- und Kunstwissen-<br>schaften | 172                   | 26 399                | 26 398                           | 1   | 4 866  | 3 044                                    |
| 73                     | Werbung und Marktforschung  | 3 248                 | 3 619 348             | 3 603 002                        | 16 345                                      | 751 626  | 184 453                                  |
| 73.1                   | Werbung   | 2 946                 | 3 014 744             | 2 998 660                        | 16 083                                      | 620 379  | 128 026                                  |
| 73.11.0                | Werbeagenturen  | 2 834                 | 2 815 439             | 2 799 709                        | 15 730                                      | 582 195  | 123 508                                  |
| 73.12.0                | Vermarktung und Vermittlung von Werbezeiten<br>und Werbeflächen   | 112                   | 199 305               | 198 952                          | 353   | 38 184   | 4 519                                    |
| 73.20.0                | Markt- und Meinungsforschung  | 302                   | 604 604               | 604 342                          | 262   | 131 248  | 56 426                                   |
| 74                     | Sonstige freiberufliche, wissenschaftliche<br>und technische Tätigkeiten  | 4 610                 | 693 888               | 679 531                          | 14 357                                      | 122 835  | 55 828                                   |
| 74.1                   | Ateliers für Textil-, Schmuck-, Grafik- u.ä.<br>Design  | 1 790                 | 265 256               | 254 115                          | 11 141                                      | 47 676   | 22 907                                   |
| 74.10.1                | Industrie-, Produkt- und Mode-Design  | 212                   | 51 053                | 44 879                           | 6 174                                       | 8 653  | 2 780                                    |
| 74.10.2                | Grafik- und Kommunikationsdesign  | 842                   | 108 262               | 106 183                          | 2 078                                       | 19 882   | 11 161                                   |
| 74.10.3                | Interior Design und Raumgestaltung  | 736                   | 105 941               | 103 053                          | 2 888                                       | 19 141   | 8 966                                    |
| 74.2                   | Fotografie und Fotolabors   | 802                   | 79 423                | 78 780                           | 643   | 14 171   | 7 173                                    |
| 74.20.1                | Fotografie  | 762                   | 68 584                | 68 213                           | 370   | 12 398   | 6 558                                    |
| 74.20.2                | Fotolabors  | 40                    | 10 840                | 10 567                           | 273   | 1 772  | 614                                      |
| 74.3                   | Übersetzen und Dolmetschen  | 746                   | 82 846                | 82 350                           | 496   | 17 306   | 11 080                                   |
| 74.30.1                | Übersetzen  | 117                   | 9 287                 | 9 276                            | 11  | 1 753  | 1 111                                    |
| 74.30.2                | Dolmetschen   | 629                   | 73 559                | 73 074                           | 485   | 15 553   | 9 969                                    |
| 74.90.0                | Sonstige freiberufliche, wissenschaftliche<br>und technische Tätigkeiten a.n.g.   | 1 272                 | 266 363               | 264 286                          | 2 077                                       | 43 682   | 14 669                                   |
| 75                     | Veterinärwesen  | 818                   | 193 062               | 192 324                          | 738   | 34 692   | 19 964                                   |
| 75.00.1                | Tierarztpraxen  | 752                   | 177 463               | 177 030                          | 433   | 32 359   | 18 731                                   |
| 75.00.9                | Sonstiges Veterinärwesen  | 66                    | 15 599                | 15 293                           | 306   | 2 333  | 1 234                                    |

## 2. Umsatzsteuerpflichtige, steuerbarer Umsatz, Umsatzsteuer vor Abzug der Vorsteuer und Umsatzsteuer-Vorauszahlung 2013 nach wirtschaftlicher Gliederung

| Branchen-<br>schlüssel | Wirtschaftliche Gliederung   | Steuer-<br>pflichtige | Steuerbarer<br>Umsatz | davon                            |   | Umsatz-<br>steuer<br>vor Abzug<br>der<br>Vorsteuer | Umsatz-<br>steuer-<br>Voraus-<br>zahlung |
|------------------------|--|-----------------------|-----------------------|----------------------------------|---|--|--|
|                        |  |                       |                       | Lieferungen<br>und<br>Leistungen | inner-<br>gemein-<br>schaftliche<br>Erwerbe |  |  |
|                        |  |                       |                       |                                  |   |  |  |
| N                      | Erbringung von sonstigen wirtschaftlichen Dienstleistungen                           | 15 077                | 14 922 154            | 14 796 407                       | 125 747                                     | 2 682 485  | 1 299 845                                |
| 77                     | Vermietung von beweglichen Sachen  | 1 812                 | 3 163 318             | 3 091 017                        | 72 301                                      | 582 014  | 171 421                                  |
| 77.1                   | Vermietung von Kraftwagen  | 487                   | 1 837 943             | 1 801 418                        | 36 524                                      | 346 736  | 75 883                                   |
| 77.11.0                | Vermietung von Kraftwagen mit einem Gesamtgewicht von 3,5 t oder weniger             | 358                   | 1 645 163             | 1 635 778                        | 9 386                                       | 313 813  | 64 901                                   |
| 77.12.0                | Vermietung von Kraftwagen mit einem Gesamtgewicht von mehr als 3,5 t                 | 129                   | 192 779               | 165 641                          | 27 139                                      | 32 924   | 10 982                                   |
| 77.2                   | Vermietung von Gebrauchsgütern   | 331                   | 271 703               | 266 285                          | 5 418                                       | 51 522   | 12 031                                   |
| 77.21.0                | Vermietung von Sport- und Freizeitgeräten  | 44                    | 6 718                 | 6 592                            | 126   | 1 257  | 399                                      |
| 77.22.0                | Videotheken  | 65                    | 35 223                | 35 046                           | 177   | 6 592  | 1 359                                    |
| 77.29.0                | Vermietung von sonstigen Gebrauchsgütern   | 222                   | 229 763               | 224 647                          | 5 116                                       | 43 672   | 10 274                                   |
| 77.3                   | Vermietung von Maschinen, Geräten und sonstigen beweglichen Sachen                   | 950                   | 1 043 730             | 1 013 376                        | 30 353                                      | 181 814  | 82 634                                   |
| 77.31.0                | Vermietung von landwirtschaftlichen Maschinen und Geräten                            | .                     | .                     | .                                | .   | .  | .  |
| 77.32.0                | Vermietung von Baumaschinen und -geräten   | 256                   | 211 116               | 199 079                          | 12 037                                      | 36 949   | 10 967                                   |
| 77.33.0                | Vermietung von Büromaschinen, Datenverarbeitungsgeräten und -einrichtungen           | 45                    | 100 292               | 99 724                           | 568   | 19 778   | 27                                       |
| 77.34.0                | Vermietung von Wasserfahrzeugen  | 26                    | 6 316                 | 5 838                            | 478   | 1 152  | 387                                      |
| 77.35.0                | Vermietung von Luftfahrzeugen  | .                     | .                     | .                                | .   | .  | .  |
| 77.39.0                | Vermietung von sonstigen Maschinen, Geräten und beweglichen Sachen a.n.g.            | 521                   | 626 690               | 609 612                          | 17 078                                      | 113 839  | 70 762                                   |
| 77.40.0                | Leasing von nichtfinanziellen immateriellen Vermögensgegenständen (ohne Copyrights)  | 44                    | 9 943                 | 9 938                            | 5   | 1 941  | 873                                      |
| 78                     | Vermittlung und Überlassung von Arbeitskräften                                       | 776                   | 3 877 886             | 3 875 464                        | 2 422                                       | 746 162  | 628 918                                  |
| 78.10.0                | Vermittlung von Arbeitskräften   | 463                   | 807 734               | 806 064                          | 1 670                                       | 163 216  | 104 772                                  |
| 78.20.0                | Befristete Überlassung von Arbeitskräften  | 274                   | 2 995 770             | 2 995 018                        | 752   | 569 106  | 512 480                                  |
| 78.30.0                | Sonstige Überlassung von Arbeitskräften  | 39                    | 74 383                | 74 382                           | 0   | 13 840   | 11 666                                   |
| 79                     | Reisebüros, Reiseveranstalter und Erbringung sonstiger Reservierungsdienstleistungen | 1 076                 | 1 352 745             | 1 352 352                        | 393   | 183 557  | – 19 243                                 |
| 79.1                   | Reisebüros und Reiseveranstalter   | 1 017                 | 1 264 223             | 1 263 909                        | 313   | 165 930  | – 22 367                                 |
| 79.11.0                | Reisebüros   | 762                   | 559 526               | 559 333                          | 194   | 69 699   | 29 377                                   |
| 79.12.0                | Reiseveranstalter  | 255                   | 704 697               | 704 577                          | 120   | 96 231   | – 51 744                                 |
| 79.90.0                | Erbringung sonstiger Reservierungsdienstleistungen                                   | 59                    | 88 522                | 88 443                           | 80  | 17 627   | 3 124                                    |
| 80                     | Wach- und Sicherheitsdienste sowie Detekteien  | 495                   | 588 975               | 588 504                          | 470   | 94 908   | 60 350                                   |
| 80.10.0                | Private Wach- und Sicherheitsdienste   | 341                   | 528 563               | 528 287                          | 276   | 83 783   | 54 325                                   |
| 80.20.0                | Sicherheitsdienste mithilfe von Überwachungs- und Alarmsystemen                      | 61                    | 42 978                | 42 869                           | 109   | 7 873  | 4 071                                    |
| 80.30.0                | Detekteien   | 93                    | 17 433                | 17 348                           | 85  | 3 253  | 1 954                                    |
| 81                     | Gebäudebetreuung; Garten- und Landschaftsbau   | 6 819                 | 3 114 162             | 3 095 086                        | 19 076                                      | 551 433  | 296 431                                  |
| 81.10.0                | Hausmeisterdienste   | 2 040                 | 704 015               | 702 222                          | 1 793                                       | 132 815  | 60 761                                   |
| 81.2                   | Reinigung von Gebäuden, Straßen und Verkehrsmitteln                                  | 2 585                 | 1 706 950             | 1 694 888                        | 12 062                                      | 300 461  | 188 216                                  |

## 2. Umsatzsteuerpflichtige, steuerbarer Umsatz, Umsatzsteuer vor Abzug der Vorsteuer und Umsatzsteuer-Vorauszahlung 2013 nach wirtschaftlicher Gliederung

| Branchen-<br>schlüssel | Wirtschaftliche Gliederung  | Steuer-<br>pflichtige | Steuerbarer<br>Umsatz | davon                            |   | Umsatz-<br>steuer<br>vor Abzug<br>der<br>Vorsteuer | Umsatz-<br>steuer-<br>Voraus-<br>zahlung |
|------------------------|---|-----------------------|-----------------------|----------------------------------|---|--|--|
|                        |   |                       |                       | Lieferungen<br>und<br>Leistungen | inner-<br>gemein-<br>schaftliche<br>Erwerbe |  |  |
|                        |   |                       |                       |                                  |   |  |  |
| 81.21.0                | Allgemeine Gebäudereinigung   | 1 530                 | 1 328 936             | 1 327 599                        | 1 336                                       | 248 766  | 172 376                                  |
| 81.22                  | Spezielle Reinigung von Gebäuden und<br>Reinigung von Maschinen   | 672                   | 157 503               | 157 316                          | 187   | 29 968   | 21 512                                   |
| 81.22.1                | Schornsteinreinigung  | 539                   | 87 209                | 87 064                           | 145   | 16 558   | 13 566                                   |
| 81.22.9                | Sonstige spezielle Reinigung von Gebäuden<br>und Maschinen  | 133                   | 70 295                | 70 253                           | 42  | 13 410   | 7 947                                    |
| 81.29                  | Reinigung a.n.g.  | 383                   | 220 511               | 209 972                          | 10 539                                      | 21 727   | – 5 672                                  |
| 81.29.1                | Reinigung von Verkehrsmitteln   | 109                   | 163 429               | 152 964                          | 10 465                                      | 11 999   | – 10 833                                 |
| 81.29.2                | Desinfektion und Schädlingsbekämpfung   | 60                    | 17 358                | 17 294                           | 65  | 3 299  | 2 153                                    |
| 81.29.9                | Sonstige Reinigung a.n.g.   | 214                   | 39 723                | 39 715                           | 9   | 6 429  | 3 007                                    |
| 81.3                   | Garten- und Landschaftsbau sowie Erbringung<br>von sonstigen gärtnerischen Dienstleistungen               | 2 194                 | 703 197               | 697 976                          | 5 221                                       | 118 156  | 47 453                                   |
| 81.30.1                | Garten- und Landschaftsbau  | 1 925                 | 647 505               | 643 209                          | 4 296                                       | 109 678  | 43 677                                   |
| 81.30.9                | Erbringung von sonstigen gärtnerischen Dienst-<br>leistungen  | 269                   | 55 692                | 54 767                           | 925   | 8 478  | 3 776                                    |
| 82                     | Erbringung von wirtschaftlichen Dienst-<br>leistungen für Unternehmen und Privat-<br>personen a.n.g.      | 4 099                 | 2 825 068             | 2 793 983                        | 31 085                                      | 524 412  | 161 968                                  |
| 82.1                   | Sekretariats- und Schreibdienste, Copy-Shops  | 1 470                 | 144 076               | 142 775                          | 1 301                                       | 26 683   | 15 912                                   |
| 82.11.0                | Allgemeine Sekretariats- und Schreibdienste   | 757                   | 67 116                | 66 671                           | 445   | 12 566   | 8 301                                    |
| 82.19.0                | Copy-Shops; Dokumentenvorbereitung und Er-<br>bringung sonstiger spezieller Sekretariats-<br>dienste      | 713                   | 76 959                | 76 104                           | 856   | 14 117   | 7 612                                    |
| 82.20.0                | Call Center   | .                     | .                     | .                                | .   | .  | .  |
| 82.30.0                | Messe-, Ausstellungs- u. Kongressveranstalter   | .                     | .                     | .                                | .   | .  | .  |
| 82.9                   | Erbringung sonstiger wirtschaftlicher Dienst-<br>leistungen für Unternehmen u. Privatpersonen             | 1 647                 | 1 811 652             | 1 786 401                        | 25 251                                      | 328 004  | 94 983                                   |
| 82.91                  | Inkassobüros und Auskunftfeien  | 153                   | 522 415               | 522 360                          | 56  | 102 706  | 53 071                                   |
| 82.91.1                | Inkassobüros  | 106                   | 266 846               | 266 818                          | 27  | 50 816   | 23 452                                   |
| 82.91.2                | Auskunftfeien   | 47                    | 255 570               | 255 541                          | 28  | 51 890   | 29 620                                   |
| 82.92.0                | Abfüllen und Verpacken  | 95                    | 324 086               | 312 797                          | 11 290                                      | 50 855   | 13 656                                   |
| 82.99                  | Erbringung sonstiger wirtschaftlicher Dienst-<br>leistungen für Unternehmen u. Privatpersonen<br>a.n.g.   | 1 399                 | 965 150               | 951 245                          | 13 905                                      | 174 442  | 28 256                                   |
| 82.99.1                | Versteigerungsgewerbe   | .                     | .                     | .                                | .   | .  | .  |
| 82.99.9                | Erbringung von anderen wirtschaftlichen Dienst-<br>leistungen für Unternehmen u. Privatpersonen<br>a.n.g. | .                     | .                     | .                                | .   | .  | .  |
| O                      | Öffentliche Verwaltung, Verteidigung;<br>Sozialversicherung   | —                     | —                     | —                                | —   | —  | —  |
| 84                     | Öffentliche Verwaltung, Verteidigung;<br>Sozialversicherung   | —                     | —                     | —                                | —   | —  | —  |
| 84.1                   | Öffentliche Verwaltung  | —                     | —                     | —                                | —   | —  | —  |
| 84.11.0                | Allgemeine öffentliche Verwaltung   | —                     | —                     | —                                | —   | —  | —  |
| 84.12.0                | Öffentliche Verwaltung auf den Gebieten Ge-<br>sundheitswesen, Bildung, Kultur und Sozial-<br>wesen       | —                     | —                     | —                                | —   | —  | —  |
| 84.13.0                | Wirtschaftsförderung, -ordnung und -aufsicht  | —                     | —                     | —                                | —   | —  | —  |

## 2. Umsatzsteuerpflichtige, steuerbarer Umsatz, Umsatzsteuer vor Abzug der Vorsteuer und Umsatzsteuer-Vorauszahlung 2013 nach wirtschaftlicher Gliederung

| Branchen-<br>schlüssel | Wirtschaftliche Gliederung   | Steuer-<br>pflichtige | Steuerbarer<br>Umsatz | davon                            |   | Umsatz-<br>steuer<br>vor Abzug<br>der<br>Vorsteuer | Umsatz-<br>steuer-<br>Voraus-<br>zahlung |
|------------------------|--|-----------------------|-----------------------|----------------------------------|---|--|--|
|                        |  |                       |                       | Lieferungen<br>und<br>Leistungen | inner-<br>gemein-<br>schaftliche<br>Erwerbe |  |  |
|                        |  |                       |                       |                                  |   |  |  |
| 84.2                   | Auswärtige Angelegenheiten, Verteidigung,<br>Rechtspflege, öffentliche Sicherheit und<br>Ordnung | —                     | —                     | —                                | —   | —  | —  |
| 84.21.0                | Auswärtige Angelegenheiten   | —                     | —                     | —                                | —   | —  | —  |
| 84,22,0                | Verteidigung   | —                     | —                     | —                                | —   | —  | —  |
| 84.23.0                | Rechtspflege   | —                     | —                     | —                                | —   | —  | —  |
| 84.24.0                | Öffentliche Sicherheit und Ordnung   | —                     | —                     | —                                | —   | —  | —  |
| 84.25.0                | Feuerwehren  | —                     | —                     | —                                | —   | —  | —  |
| 84.30.0                | Sozialversicherung   | —                     | —                     | —                                | —   | —  | —  |
| P                      | Erziehung und Unterricht   | 3 982                 | 993 888               | 987 577                          | 6 311                                       | 118 007  | 64 627                                   |
| 85                     | Erziehung und Unterricht   | 3 982                 | 993 888               | 987 577                          | 6 311                                       | 118 007  | 64 627                                   |
| 85.10.0                | Kindergärten und Vorschulen  | .                     | .                     | .                                | .   | .  | .  |
| 85.20.0                | Grundschulen   | .                     | .                     | .                                | .   | .  | .  |
| 85.3                   | Weiterführende Schulen   | 260                   | 92 591                | 92 391                           | 200   | 8 646  | 4 445                                    |
| 85.31.0                | Allgemein bildende weiterführende Schulen  | 24                    | 27 813                | 27 650                           | 163   | 746  | 281                                      |
| 85.32.0                | Berufsbildende weiterführende Schulen  | 236                   | 64 778                | 64 741                           | 37  | 7 900  | 4 164                                    |
| 85.4                   | Tertiärer und post-sekundärer, nicht tertiärer<br>Unterricht                                     | 210                   | 278 907               | 275 876                          | 3 031                                       | 16 855   | 9 261                                    |
| 85.41.0                | Post-sekundärer, nicht tertiärer Unterricht  | 177                   | 20 322                | 20 251                           | 71  | 3 601  | 2 725                                    |
| 85.42                  | Tertiärer Unterricht   | 33                    | 258 584               | 255 625                          | 2 960                                       | 13 254   | 6 536                                    |
| 85.42.1                | Universitäten  | 7                     | 245 589               | 242 762                          | 2 827                                       | 13 148   | 7 748                                    |
| 85.42.2                | Allgemeine Fachhochschulen   | 4                     | 1 607                 | 1 486                            | 121   | 293  | 195                                      |
| 85.42.3                | Verwaltungsfachhochschulen   | —                     | —                     | —                                | —   | —  | —  |
| 85.42.4                | Berufsakademien, Fachakademien, Schulen<br>des Gesundheitswesens                                 | 22                    | 11 388                | 11 377                           | 11  | — 187  | — 1 407                                  |
| 85.5                   | Sonstiger Unterricht   | 3 472                 | 610 350               | 607 505                          | 2 844                                       | 90 523   | 50 155                                   |
| 85.51.0                | Sport- und Freizeitunterricht  | 788                   | 70 443                | 69 489                           | 955   | 12 810   | 6 822                                    |
| 85.52.0                | Kulturunterricht   | 192                   | 27 469                | 27 264                           | 205   | 4 204  | 2 466                                    |
| 85.53.0                | Fahr- und Flugschulen  | 896                   | 137 313               | 136 915                          | 398   | 23 467   | 12 854                                   |
| 85.59                  | Sonstiger Unterricht a.n.g.  | 1 596                 | 375 125               | 373 838                          | 1 287                                       | 50 042   | 28 013                                   |
| 85.59.1                | Allgemeine und politische Erwachsenenbildung   | 57                    | 11 742                | 11 742                           | 0   | 1 249  | 775                                      |
| 85.59.2                | Berufliche Erwachsenenbildung  | 1 142                 | 307 494               | 306 904                          | 590   | 39 518   | 21 366                                   |
| 85.59.9                | Unterricht a.n.g.  | 397                   | 55 889                | 55 192                           | 697   | 9 275  | 5 873                                    |
| 85.60.0                | Erbringung von Dienstleistungen für den Unter-<br>richt  | 32                    | 9 503                 | 9 267                            | 236   | 1 732  | 608                                      |
| Q                      | Gesundheits- und Sozialwesen   | 4 060                 | 9 151 553             | 9 130 194                        | 21 359                                      | 200 320  | 72 332                                   |
| 86                     | Gesundheitswesen   | 3 378                 | 7 542 957             | 7 524 361                        | 18 596                                      | 152 063  | 63 267                                   |
| 86.1                   | Krankenhäuser  | 139                   | 6 286 900             | 6 272 455                        | 14 445                                      | 84 828   | 29 580                                   |
| 86.10.1                | Krankenhäuser (ohne Hochschulkliniken, Vor-<br>sorge- und Rehabilitationskliniken)               | .                     | .                     | .                                | .   | .  | .  |
| 86.10.2                | Hochschulkliniken  | .                     | .                     | .                                | .   | .  | .  |
| 86.10.3                | Vorsorge- und Rehabilitationskliniken  | 45                    | 991 429               | 990 936                          | 493   | 19 381   | 1 922                                    |
| 86.2                   | Arzt- und Zahnarztpraxen   | 1 642                 | 654 744               | 653 333                          | 1 411                                       | 22 021   | 13 768                                   |
| 86.21.0                | Arztpraxen für Allgemeinmedizin  | 466                   | 98 868                | 98 570                           | 298   | 6 993  | 5 623                                    |
| 86.22.0                | Facharztpraxen   | 362                   | 161 731               | 161 326                          | 405   | 7 052  | 4 759                                    |
| 86.23.0                | Zahnarztpraxen   | 814                   | 394 146               | 393 437                          | 709   | 7 976  | 3 387                                    |

## 2. Umsatzsteuerpflichtige, steuerbarer Umsatz, Umsatzsteuer vor Abzug der Vorsteuer und Umsatzsteuer-Vorauszahlung 2013 nach wirtschaftlicher Gliederung

| Branchen-<br>schlüssel | Wirtschaftliche Gliederung   | Steuer-<br>pflichtige | Steuerbarer<br>Umsatz | davon                            |   | Umsatz-<br>steuer<br>vor Abzug<br>der<br>Vorsteuer | Umsatz-<br>steuer-<br>Voraus-<br>zahlung |
|------------------------|--|-----------------------|-----------------------|----------------------------------|---|--|--|
|                        |  |                       |                       | Lieferungen<br>und<br>Leistungen | inner-<br>gemein-<br>schaftliche<br>Erwerbe |  |  |
|                        |  |                       |                       |                                  |   |  |  |
| 86.9                   | Gesundheitswesen a.n.g.  | 1 597                 | 601 313               | 598 573                          | 2 740                                       | 45 214   | 19 918                                   |
| 86.90.1                | Praxen von psychologischen Psychothera-<br>peutinnen und -therapeuten  | 284                   | 54 235                | 53 728                           | 508   | 4 751  | – 923                                    |
| 86.90.2                | Massagepraxen, Krankengymnastikpraxen,<br>Praxen von medizinischen Bademeisterinnen<br>und Bademeistern, Hebammen und Ent-<br>bindungspflegern sowie v. verwandten Berufen | 352                   | 43 246                | 43 231                           | 15  | 4 258  | 2 217                                    |
| 86.90.3                | Heilpraktikerpraxen  | 92                    | 7 630                 | 7 590                            | 40  | 1 151  | 875                                      |
| 86.90.9                | Sonstige selbstständige Tätigkeiten im Ge-<br>sundheitswesen   | 869                   | 496 202               | 494 024                          | 2 177                                       | 35 054   | 17 750                                   |
| <b>87</b>              | <b>Heime (ohne Erholungs- und Ferienheime)</b>   | <b>143</b>            | <b>835 468</b>        | <b>834 302</b>                   | <b>1 165</b>                                | <b>17 374</b>                                      | <b>2 431</b>                             |
| 87.10.0                | Pflegeheime  | 66                    | 596 123               | 595 399                          | 724   | 5 762  | – 1 516                                  |
| 87.20.0                | Stationäre Einrichtungen zur psychosozialen<br>Betreuung, Suchtbekämpfung u.Ä.   | 26                    | 1 173                 | 1 170                            | 3   | 89   | 78                                       |
| 87.30.0                | Altenheime; Alten- und Behindertenwohnheime  | 40                    | 185 939               | 185 929                          | 9   | 4 054  | 657                                      |
| 87.90.0                | Sonstige Heime (ohne Erholungs- und Ferien-<br>heime)  | 11                    | 52 234                | 51 804                           | 429   | 7 469  | 3 213                                    |
| <b>88</b>              | <b>Sozialwesen (ohne Heime)</b>  | <b>539</b>            | <b>773 128</b>        | <b>771 531</b>                   | <b>1 597</b>                                | <b>30 883</b>                                      | <b>6 633</b>                             |
| 88.1                   | Soziale Betreuung älterer Menschen und Be-<br>hinderter  | 142                   | 51 032                | 50 937                           | 96  | 2 909  | 1 835                                    |
| 88.10.1                | Ambulante soziale Dienste  | 115                   | 34 219                | 34 150                           | 69  | 2 576  | 1 616                                    |
| 88.10.2                | Sonstige soziale Betreuung älterer Menschen<br>und Behinderter   | 27                    | 16 813                | 16 787                           | 26  | 333  | 218                                      |
| 88.9                   | Sonstiges Sozialwesen (ohne Heime)   | 397                   | 722 096               | 720 594                          | 1 502                                       | 27 974   | 4 798                                    |
| 88.91.0                | Tagesbetreuung von Kindern   | 10                    | 3 873                 | 3 871                            | 2   | 75   | 59                                       |
| 88.99.0                | Sonstiges Sozialwesen a.n.g.   | 387                   | 718 223               | 716 724                          | 1 500                                       | 27 899   | 4 739                                    |
| <b>R</b>               | <b>Kunst, Unterhaltung und Erholung</b>  | <b>7 067</b>          | <b>3 475 010</b>      | <b>3 465 692</b>                 | <b>9 319</b>                                | <b>421 506</b>                                     | <b>76 844</b>                            |
| <b>90</b>              | <b>Kreative, künstlerische und unterhaltende<br/>Tätigkeiten</b>   | <b>3 619</b>          | <b>562 566</b>        | <b>560 355</b>                   | <b>2 211</b>                                | <b>87 104</b>                                      | <b>41 097</b>                            |
| 90.01                  | Darstellende Kunst   | 735                   | 70 175                | 69 914                           | 261   | 9 190  | 4 457                                    |
| 90.01.1                | Theaterensembles   | 11                    | 2 338                 | 2 330                            | 8   | 187  | 48                                       |
| 90.01.2                | Ballettgruppen, Orchester, Kapellen und Chöre  | 96                    | 10 129                | 10 118                           | 11  | 1 132  | 451                                      |
| 90.01.3                | Selbstständige Artistinnen und Artisten,<br>Zirkusgruppen  | 58                    | 7 739                 | 7 737                            | 2   | 978  | 351                                      |
| 90.01.4                | Selbstständige Bühnen-, Film-, Hörfunk- und<br>Fernsehkünstlerinnen und -künstler sowie<br>sonstige darstellende Kunst   | 570                   | 49 969                | 49 729                           | 240   | 6 893  | 3 607                                    |
| 90.02.0                | Erbringung von Dienstleistungen für die dar-<br>stellende Kunst  | 167                   | 60 704                | 59 786                           | 918   | 11 319   | 2 636                                    |
| 90.03                  | Künstlerisches und schriftstellerisches Schaffen   | 2 593                 | 195 898               | 195 148                          | 750   | 29 048   | 19 510                                   |
| 90.03.1                | Selbstständige Komponistinnen, Komponisten,<br>Musikbearbeiterinnen und Musikbearbeiter  | 175                   | 16 306                | 16 254                           | 52  | 2 114  | 1 232                                    |
| 90.03.2                | Selbstständige Schriftstellerinnen und Schrift-<br>steller   | 545                   | 46 053                | 46 016                           | 36  | 6 901  | 5 428                                    |
| 90.03.3                | Selbstständige bildende Künstlerinnen und<br>Künstler  | 683                   | 49 250                | 48 996                           | 254   | 7 576  | 4 479                                    |
| 90.03.4                | Selbstständige Restauratorinnen und Restau-<br>ratoren   | 53                    | 6 215                 | 6 084                            | 131   | 1 224  | 811                                      |
| 90.03.5                | Selbstständige Journalistinnen u. Journalisten,<br>Pressefotografinnen und Pressefotografen  | 1 137                 | 78 074                | 77 798                           | 276   | 11 233   | 7 561                                    |

## 2. Umsatzsteuerpflichtige, steuerbarer Umsatz, Umsatzsteuer vor Abzug der Vorsteuer und Umsatzsteuer-Vorauszahlung 2013 nach wirtschaftlicher Gliederung

| Branchen-<br>schlüssel | Wirtschaftliche Gliederung   | Steuer-<br>pflichtige | Steuerbarer<br>Umsatz | davon                            |   | Umsatz-<br>steuer<br>vor Abzug<br>der<br>Vorsteuer | Umsatz-<br>steuer-<br>Voraus-<br>zahlung |
|------------------------|--|-----------------------|-----------------------|----------------------------------|---|--|--|
|                        |  |                       |                       | Lieferungen<br>und<br>Leistungen | inner-<br>gemein-<br>schaftliche<br>Erwerbe |  |  |
|                        |  |                       |                       |                                  |   |  |  |
| 90.04                  | Betrieb von Kultur- und Unterhaltungseinrichtungen   | 124                   | 235 789               | 235 508                          | 282   | 37 547   | 14 494                                   |
| 90.04.1                | Theater- und Konzertveranstalter   | 100                   | 200 640               | 200 605                          | 35  | 34 985   | 14 008                                   |
| 90.04.2                | Opern- und Schauspielhäuser, Konzerthallen und ähnliche Einrichtungen  | 14                    | 23 974                | 23 775                           | 198   | 1 361  | – 62                                     |
| 90.04.3                | Varietés und Kleinkunsthöhlen  | 10                    | 11 176                | 11 128                           | 48  | 1 202  | 548                                      |
| 91                     | Bibliotheken, Archive, Museen, botanische und zoologische Gärten   | 53                    | 17 781                | 17 508                           | 272   | 1 732  | – 623                                    |
| 91.01.0                | Bibliotheken und Archive   | 6                     | 1 948                 | 1 723                            | 225   | 148  | 70                                       |
| 91.02.0                | Museen   | 18                    | 12 891                | 12 849                           | 42  | 1 204  | – 571                                    |
| 91.03.0                | Betrieb von historischen Stätten und Gebäuden und ähnlichen Attraktionen                                     | 7                     | 381                   | 378                              | 3   | 73   | – 109                                    |
| 91.04.0                | Botanische und zoologische Gärten sowie Naturparks   | 22                    | 2 561                 | 2 559                            | 3   | 308  | – 12                                     |
| 92                     | Spiel-, Wett- und Lotteriewesen  | 712                   | 973 912               | 972 388                          | 1 524                                       | 69 666   | 33 390                                   |
| 92.00.1                | Spielhallen und Betrieb von Spielautomaten   | 473                   | 271 947               | 270 854                          | 1 093                                       | 51 345   | 26 040                                   |
| 92.00.2                | Spielbanken und Spielklubs   | 15                    | 40 459                | 40 128                           | 330   | 8 022  | 6 564                                    |
| 92.00.3                | Wett-, Toto- und Lotteriewesen   | 224                   | 661 506               | 661 405                          | 101   | 10 299   | 786                                      |
| 93                     | Erbringung v. Dienstleistungen des Sports, der Unterhaltung und der Erholung                                 | 2 683                 | 1 920 752             | 1 915 440                        | 5 312                                       | 263 004  | 2 980                                    |
| 93.1                   | Erbringung von Dienstleistungen des Sports   | 2 050                 | 1 767 750             | 1 763 669                        | 4 081                                       | 239 815  | – 4 943                                  |
| 93.11.0                | Betrieb von Sportanlagen   | 435                   | 216 606               | 217 211                          | – 605                                       | 35 661   | 9 429                                    |
| 93.12.0                | Sportvereine   | 869                   | 1 093 682             | 1 092 474                        | 1 208                                       | 125 542  | – 43 638                                 |
| 93.13.0                | Fitnesszentren   | 455                   | 303 593               | 302 797                          | 796   | 56 751   | 24 195                                   |
| 93.19.0                | Erbringung v. sonstigen Dienstleistungen a.n.g.  | 291                   | 153 869               | 151 187                          | 2 682                                       | 21 860   | 5 071                                    |
| 93.2                   | Erbringung von sonstigen Dienstleistungen der Unterhaltung und der Erholung                                  | 633                   | 153 002               | 151 771                          | 1 231                                       | 23 190   | 7 923                                    |
| 93.21.0                | Vergnügungs- und Themenparks   | 205                   | 39 165                | 39 006                           | 160   | 5 325  | 1 653                                    |
| 93.29.0                | Erbringung von Dienstleistungen der Unterhaltung und der Erholung a.n.g.                                     | 428                   | 113 837               | 112 766                          | 1 071                                       | 17 864   | 6 270                                    |
| S                      | Erbringung von sonstigen Dienstleistungen  | 13 813                | 2 902 325             | 2 864 166                        | 38 159                                      | 467 066  | 206 918                                  |
| 94                     | Interessenvertretungen sowie kirchliche u. sonstige religiöse Vereinigungen (ohne Sozialwesen und Sport)     | 945                   | 1 068 136             | 1 059 999                        | 8 137                                       | 128 777  | 39 133                                   |
| 94.1                   | Wirtschafts- und Arbeitgeberverbände, Berufsorganisationen   | 204                   | 475 884               | 468 954                          | 6 929                                       | 70 092   | 22 626                                   |
| 94.11.0                | Wirtschafts- und Arbeitgeberverbände   | 150                   | 413 653               | 406 830                          | 6 823                                       | 60 771   | 20 531                                   |
| 94.12.0                | Berufsorganisationen   | 54                    | 62 230                | 62 124                           | 106   | 9 321  | 2 094                                    |
| 94.20.0                | Arbeitnehmervereinigungen  | 7                     | 54 898                | 54 898                           | —   | 5 052  | 2 462                                    |
| 94.9                   | Kirchliche Vereinigungen; politische Parteien sowie sonstige Interessenvertretungen und Vereinigungen a.n.g. | 734                   | 537 355               | 536 147                          | 1 208                                       | 53 633   | 14 046                                   |
| 94.91.0                | Kirchliche und sonstige religiöse Vereinigungen  | 45                    | 120 311               | 119 573                          | 739   | 2 303  | – 65                                     |
| 94.92.0                | Politische Parteien und Vereinigungen  | 13                    | 616                   | 616                              | —   | 114  | 38                                       |
| 94.99                  | Sonstige Interessenvertretungen und Vereinigungen a.n.g.   | 676                   | 416 428               | 415 959                          | 469   | 51 215   | 14 073                                   |
| 94.99.1                | Organisationen der Bildung, Wissenschaft und Forschung   | 371                   | 203 134               | 202 835                          | 299   | 20 739   | 5 568                                    |



## 2. Umsatzsteuerpflichtige, steuerbarer Umsatz, Umsatzsteuer vor Abzug der Vorsteuer und Umsatzsteuer-Vorauszahlung 2013 nach wirtschaftlicher Gliederung

| Branchen-<br>schlüssel | Wirtschaftliche Gliederung  | Steuer-<br>pflichtige | Steuerbarer<br>Umsatz | davon                            |   | Umsatz-<br>steuer<br>vor Abzug<br>der<br>Vorsteuer | Umsatz-<br>steuer-<br>Voraus-<br>zahlung |
|------------------------|---|-----------------------|-----------------------|----------------------------------|---|--|--|
|                        |   |                       |                       | Lieferungen<br>und<br>Leistungen | inner-<br>gemein-<br>schaftliche<br>Erwerbe |  |  |
|                        |   |                       |                       |                                  |   |  |  |
| 94.99.2                | Organisationen der Kultur   | 79                    | 14 040                | 14 039                           | 1   | 1 553  | 365                                      |
| 94.99.3                | Verbraucherorganisationen   | 53                    | 58 871                | 58 867                           | 4   | 11 171   | 3 534                                    |
| 94.99.4                | Jugendorganisationen  | 6                     | 13 495                | 13 494                           | 1   | 821  | 395                                      |
| 94.99.9                | Interessenvertretungen und Vereinigungen a.n.g.                       | 167                   | 126 889               | 126 724                          | 165   | 16 932   | 4 211                                    |
| 95                     | Reparatur von Datenverarbeitungsgeräten<br>und Gebrauchsgütern        | 923                   | 176 799               | 174 293                          | 2 506                                       | 32 326   | 12 075                                   |
| 95.1                   | Reparatur von Datenverarbeitungs- und Tele-<br>kommunikationsgeräten  | 100                   | 39 943                | 39 690                           | 253   | 7 590  | 2 352                                    |
| 95.11.0                | Reparatur von Datenverarbeitungsgeräten und<br>peripheren Geräten     | 93                    | 37 668                | 37 415                           | 253   | 7 047  | 2 219                                    |
| 95.12.0                | Reparatur von Telekommunikationsgeräten                               | 7                     | 2 275                 | 2 275                            | —   | 543  | 133                                      |
| 95.2                   | Reparatur von Gebrauchsgütern   | 823                   | 136 856               | 134 603                          | 2 253                                       | 24 737   | 9 722                                    |
| 95.21.0                | Reparatur von Geräten der Unterhaltungs-<br>elektronik                | 33                    | 9 080                 | 9 041                            | 39  | 1 694  | 600                                      |
| 95.22.0                | Reparatur von elektrischen Haushaltsgeräten<br>und Gartengeräten      | 115                   | 29 602                | 28 957                           | 645   | 5 267  | 1 868                                    |
| 95.23.0                | Reparatur von Schuhen und Lederwaren                                  | 108                   | 9 402                 | 9 098                            | 304   | 1 698  | 869                                      |
| 95.24.0                | Reparatur von Möbeln und Einrichtungsgegen-<br>ständen                | 59                    | 13 929                | 13 883                           | 46  | 2 490  | 455                                      |
| 95.25.0                | Reparatur von Uhren und Schmuck                                       | 51                    | 8 760                 | 8 524                            | 236   | 1 522  | 487                                      |
| 95.29.0                | Reparatur von sonstigen Gebrauchsgütern                               | 457                   | 66 083                | 65 100                           | 983   | 12 066   | 5 444                                    |
| 96                     | Erbringung von sonstigen überwiegend<br>persönlichen Dienstleistungen | 11 945                | 1 657 390             | 1 629 874                        | 27 516                                      | 305 962  | 155 710                                  |
| 96.01.0                | Wäscherei und chemische Reinigung                                     | 477                   | 533 047               | 514 851                          | 18 196                                      | 100 308  | 40 130                                   |
| 96.02                  | Frisör- und Kosmetiksalons  | 5 712                 | 534 312               | 530 524                          | 3 788                                       | 100 501  | 63 875                                   |
| 96.02.1                | Frisörsalons  | 4 308                 | 425 878               | 423 894                          | 1 984                                       | 80 753   | 54 465                                   |
| 96.02.2                | Kosmetiksalons  | 1 404                 | 108 434               | 106 630                          | 1 804                                       | 19 747   | 9 409                                    |
| 96.03                  | Bestattungswesen  | 380                   | 126 740               | 126 022                          | 718   | 23 533   | 11 894                                   |
| 96.03.1                | Bestattungsinstitute  | 370                   | 103 181               | 102 463                          | 718   | 19 070   | 9 822                                    |
| 96.03.2                | Friedhöfe und Krematorien   | 10                    | 23 559                | 23 559                           | —   | 4 463  | 2 072                                    |
| 96.04.0                | Saunas, Solarien, Bäder u.Ä.  | 242                   | 87 637                | 86 778                           | 859   | 14 401   | 2 845                                    |
| 96.09.0                | Erbringung von sonstigen Dienstleist. a.n.g.                          | 5 134                 | 375 654               | 371 698                          | 3 955                                       | 67 220   | 36 967                                   |



### 3. Umsatzsteuerpflichtige und deren Lieferungen und Leistungen 2013 nach

| Branchen-<br>schlüssel | Wirtschaftliche Gliederung   | Insgesamt             |                                  | Einzel-               |
|------------------------|--|-----------------------|----------------------------------|-----------------------|
|                        |  | Steuer-<br>pflichtige | Lieferungen<br>und<br>Leistungen | Steuer-<br>pflichtige |
|                        |  |                       | 1000 Euro                        |                       |
| <b>A - S</b>           | <b>Insgesamt</b>   | <b>248 045</b>        | <b>442 682 871</b>               | <b>166 142</b>        |
| <b>A</b>               | <b>Land- und Forstwirtschaft, Fischerei</b>  | <b>4 864</b>          | <b>1 358 745</b>                 | <b>3 934</b>          |
| 01                     | Landwirtschaft, Jagd und damit verbundene Tätigkeiten  | 4 369                 | 1 185 295                        | 3 520                 |
| 02                     | Forstwirtschaft und Holzeinschlag  | 473                   | 159 864                          | 397                   |
| 03                     | Fischerei und Aquakultur   | 22                    | 13 586                           | 17                    |
| <b>B</b>               | <b>Bergbau und Gewinnung von Steinen und Erden</b>   | <b>104</b>            | <b>2 707 000</b>                 | <b>22</b>             |
| 05                     | Kohlenbergbau  | —                     | —                                | —                     |
| 06                     | Gewinnung von Erdöl und Erdgas   | —                     | —                                | —                     |
| 07                     | Erzbergbau   | —                     | —                                | —                     |
| 08                     | Gewinnung von Steinen und Erden, sonstiger Bergbau   | 99                    | 2 705 808                        | .                     |
| 09                     | Erbringung von Dienstleistungen für den Bergbau u. für die Gewinnung v. Steinen u. Erden     | 5                     | 1 192                            | .                     |
| <b>C</b>               | <b>Verarbeitendes Gewerbe</b>  | <b>18 595</b>         | <b>129 604 114</b>               | <b>10 081</b>         |
| 10                     | Herstellung von Nahrungs- u. Futtermitteln   | 2 653                 | 12 228 025                       | 2 028                 |
| 11                     | Getränkeherstellung  | 189                   | 2 462 323                        | 78                    |
| 12                     | Tabakverarbeitung  | 5                     | 2 954                            | .                     |
| 13                     | Herstellung von Textilien  | 388                   | 663 998                          | 234                   |
| 14                     | Herstellung von Bekleidung   | 302                   | 191 731                          | .                     |
| 15                     | Herstellung v. Leder, Lederwaren u. Schuhen  | 155                   | 222 666                          | 96                    |
| 16                     | Herstellung von Holz-, Flecht-, Korb- und Korkwaren (ohne Möbel)                             | 1 277                 | 1 566 934                        | 869                   |
| 17                     | Herstellung v. Papier, Pappe u. Waren daraus   | 218                   | 2 100 664                        | .                     |
| 18                     | Herstellung v. Druckerzeugnissen; Vervielfältigung v. bespielten Ton-, Bild- u. Datenträgern | 1 171                 | 1 458 807                        | .                     |
| 19                     | Kokerei und Mineralölverarbeitung  | 11                    | 59 937                           | .                     |
| 20                     | Herstellung von chemischen Erzeugnissen  | 417                   | 14 529 931                       | 135                   |
| 21                     | Herstellung v. pharmazeut. Erzeugnissen  | 111                   | 23 383 070                       | .                     |
| 22                     | Herstellung von Gummi- und Kunststoffwaren   | 611                   | 7 022 111                        | 210                   |
| 23                     | Herstellung von Glas und Glaswaren, Keramik, Verarbeitung von Steinen und Erden              | 966                   | 3 429 047                        | 540                   |
| 24                     | Metallerzeugung und -bearbeitung   | 239                   | 7 213 411                        | 110                   |
| 25                     | Herstellung von Metallerzeugnissen   | 3 067                 | 8 849 755                        | 1 714                 |
| 26                     | Herstellung v. Datenverarbeitungsgeräten, elektronischen u. optischen Erzeugnissen           | 1 383                 | 7 837 068                        | 552                   |
| 27                     | Herstellung von elektrischen Ausrüstungen  | 602                   | 6 995 338                        | 180                   |
| 28                     | Maschinenbau   | 1 579                 | 10 363 979                       | 517                   |
| 29                     | Herstellung v. Kraftwagen u. Kraftwagenteilen  | 273                   | 13 760 636                       | 107                   |
| 30                     | Sonstiger Fahrzeugbau  | 110                   | 873 518                          | .                     |
| 31                     | Herstellung von Möbeln   | 652                   | 746 475                          | 454                   |
| 32                     | Herstellung von sonstigen Waren  | 1 477                 | 2 878 081                        | 838                   |
| 33                     | Reparatur und Installation von Maschinen und Ausrüstungen                                    | 739                   | 763 656                          | .                     |

# ausgewählten Wirtschaftsbereichen und Rechtsformen der Unternehmen

| davon Steuerpflichtige und deren Lieferungen und Leistungen mit der Rechtsform |                             |                                  |                       |                                  |                          |                                  | Branchen-<br>schlüssel |
|--|-----------------------------|----------------------------------|-----------------------|----------------------------------|--------------------------|----------------------------------|------------------------|
| unternehmen  | Personen-<br>gesellschaften |                                  | Kapitalgesellschaften |                                  | sonstige<br>Rechtsformen |                                  |                        |
| Lieferungen<br>und<br>Leistungen   | Steuer-<br>pflichtige       | Lieferungen<br>und<br>Leistungen | Steuer-<br>pflichtige | Lieferungen<br>und<br>Leistungen | Steuer-<br>pflichtige    | Lieferungen<br>und<br>Leistungen |                        |
| 1000 Euro  |                             | 1000 Euro                        |                       | 1000 Euro                        |                          | 1000 Euro                        |                        |
| 38 513 764   | 32 289                      | 124 855 111                      | 44 979                | 262 566 191                      | 4 635                    | 16 747 805                       | A - S                  |
| 769 947  | 816                         | 415 413                          | 95                    | 91 765                           | 19                       | 81 620                           | A                      |
| 688 611  | 758                         | 385 646                          | .                     | .                                | .                        | .                                | 01                     |
| 76 563   | .                           | .                                | 21                    | 18 658                           | .                        | .                                | 02                     |
| 4 773  | .                           | .                                | .                     | .                                | —                        | —                                | 03                     |
| 4 280  | .                           | .                                | .                     | .                                | .                        | .                                | B                      |
| —  | —                           | —                                | —                     | —                                | —                        | —                                | 05                     |
| —  | —                           | —                                | —                     | —                                | —                        | —                                | 06                     |
| —  | —                           | —                                | —                     | —                                | —                        | —                                | 07                     |
| .  | .                           | .                                | .                     | .                                | .                        | .                                | 08                     |
| .  | —                           | —                                | .                     | .                                | —                        | —                                | 09                     |
| 3 723 414  | 2 590                       | 34 727 349                       | 5 793                 | 90 560 204                       | 131                      | 593 146                          | C                      |
| 974 154  | 306                         | 3 034 292                        | 303                   | 8 151 084                        | 16                       | 68 496                           | 10                     |
| 16 168   | 61                          | 1 840 367                        | 43                    | 598 451                          | 7                        | 7 337                            | 11                     |
| .  | —                           | —                                | .                     | .                                | —                        | —                                | 12                     |
| 44 276   | 56                          | 315 981                          | 93                    | 302 407                          | 5                        | 1 334                            | 13                     |
| .  | 37                          | 62 619                           | .                     | .                                | .                        | .                                | 14                     |
| 21 566   | .                           | .                                | .                     | .                                | .                        | .                                | 15                     |
| 236 199  | .                           | .                                | .                     | .                                | .                        | .                                | 16                     |
| .  | 44                          | 1 391 081                        | 82                    | 679 292                          | .                        | .                                | 17                     |
| .  | 160                         | 495 845                          | 423                   | 806 604                          | .                        | .                                | 18                     |
| .  | .                           | .                                | .                     | .                                | .                        | .                                | 19                     |
| 69 485   | 63                          | 3 441 985                        | 209                   | 10 994 731                       | 10                       | 23 730                           | 20                     |
| .  | 24                          | 4 074 424                        | 63                    | 19 243 385                       | .                        | .                                | 21                     |
| 159 232  | 124                         | 919 703                          | 274                   | 5 942 253                        | 3                        | 922                              | 22                     |
| 159 668  | 183                         | 1 383 095                        | 243                   | 1 886 285                        | —                        | —                                | 23                     |
| 38 109   | 43                          | 6 644 951                        | 82                    | 506 962                          | 4                        | 23 389                           | 24                     |
| 735 422  | 435                         | 3 642 602                        | 905                   | 4 438 593                        | 13                       | 33 138                           | 25                     |
| 170 845  | 139                         | 1 130 221                        | 674                   | 6 379 137                        | 18                       | 156 865                          | 26                     |
| 72 174   | 91                          | 1 735 448                        | 328                   | 5 185 976                        | 3                        | 1 741                            | 27                     |
| 278 639  | 263                         | 2 116 498                        | 789                   | 7 940 783                        | 10                       | 28 058                           | 28                     |
| 59 225   | 40                          | 864 426                          | 110                   | 12 706 533                       | 16                       | 130 451                          | 29                     |
| .  | 21                          | 159 227                          | 38                    | 673 455                          | .                        | .                                | 30                     |
| 106 866  | 72                          | 317 458                          | 126                   | 322 151                          | —                        | —                                | 31                     |
| 265 329  | 154                         | 187 836                          | 481                   | 2 424 662                        | 4                        | 254                              | 32                     |
| .  | .                           | .                                | 213                   | 566 268                          | .                        | .                                | 33                     |

### 3. Umsatzsteuerpflichtige und deren Lieferungen und Leistungen 2013 nach

| Branchen-<br>schlüssel | Wirtschaftliche Gliederung   | Insgesamt             |                                  | Einzel-               |
|------------------------|--|-----------------------|----------------------------------|-----------------------|
|                        |  | Steuer-<br>pflichtige | Lieferungen<br>und<br>Leistungen | Steuer-<br>pflichtige |
|                        |  |                       | 1000 Euro                        |                       |
| <b>D</b>               | <b>Energieversorgung</b>   | <b>3 110</b>          | <b>29 292 857</b>                | <b>1 384</b>          |
| 35                     | Energieversorgung  | 3 110                 | 29 292 857                       | 1 384                 |
| <b>E</b>               | <b>Wasserversorgung; Abwasser- u. Abfall-<br/>entsorgung und Beseitigung von Um-<br/>weltverschmutzungen</b>   | <b>970</b>            | <b>3 171 588</b>                 | <b>227</b>            |
| 36                     | Wasserversorgung   | 379                   | 880 810                          | .                     |
| 37                     | Abwasserentsorgung   | 103                   | 110 036                          | .                     |
| 38                     | Sammlung, Behandlung und Beseitigung von<br>Abfällen; Rückgewinnung  | 445                   | 2 070 791                        | 148                   |
| 39                     | Beseitigung von Umweltverschmutzungen und<br>sonstige Entsorgung   | 43                    | 109 951                          | .                     |
| <b>F</b>               | <b>Baugewerbe</b>  | <b>23 522</b>         | <b>16 441 220</b>                | <b>15 614</b>         |
| 41                     | Hochbau  | 2 173                 | 3 952 976                        | .                     |
| 42                     | Tiefbau  | 636                   | 1 826 990                        | .                     |
| 43                     | Vorbereitende Baustellenarbeiten, Bauin-<br>stallation u. sonstiges Ausbaugewerbe                              | 20 713                | 10 661 254                       | 14 647                |
| <b>G</b>               | <b>Handel; Instandhaltung u. Reparatur v.<br/>Kraftfahrzeugen</b>  | <b>46 605</b>         | <b>124 133 589</b>               | <b>31 524</b>         |
| 45                     | Handel mit Kraftfahrzeugen; Instandhaltung<br>und Reparatur von Kraftfahrzeugen                                | 7 779                 | 24 567 240                       | 5 329                 |
| 46                     | Großhandel (ohne Handel mit Kraftfahrzeugen)   | 13 051                | 79 877 430                       | 6 417                 |
| 47                     | Einzelhandel (ohne Handel mit Kfz)   | 25 775                | 19 688 918                       | 19 778                |
| <b>H</b>               | <b>Verkehr und Lagerei</b>   | <b>9 017</b>          | <b>15 672 607</b>                | <b>6 382</b>          |
| 49                     | Landverkehr u. Transport in Rohrfernleitungen  | 4 947                 | 3 451 522                        | 3 853                 |
| 50                     | Schifffahrt  | 40                    | 52 580                           | 18                    |
| 51                     | Luftfahrt  | 63                    | 715 748                          | 22                    |
| 52                     | Lagerei sowie Erbringung v. sonstigen Dienst-<br>leistungen für den Verkehr                                    | 2 213                 | 10 204 467                       | 920                   |
| 53                     | Post-, Kurier- und Expressdienste  | 1 754                 | 1 248 290                        | 1 569                 |
| <b>I</b>               | <b>Gastgewerbe</b>   | <b>16 863</b>         | <b>6 798 749</b>                 | <b>13 565</b>         |
| 55                     | Beherbergung   | 3 293                 | 2 255 312                        | 2 260                 |
| 56                     | Gastronomie  | 13 570                | 4 543 437                        | 11 305                |
| <b>J</b>               | <b>Information und Kommunikation</b>   | <b>11 815</b>         | <b>13 428 681</b>                | <b>7 058</b>          |
| 58                     | Verlagswesen   | 785                   | 1 982 788                        | 293                   |
| 59                     | Herstellung, Verleih und Vertrieb v. Filmen u.<br>Fernsehprogrammen; Kinos; Tonstudios u.<br>Verlegen v. Musik | 649                   | 737 417                          | 327                   |
| 60                     | Rundfunkveranstalter   | 16                    | 96 744                           | 3                     |
| 61                     | Telekommunikation  | 326                   | 1 568 810                        | 168                   |
| 62                     | Erbringung v. Dienstleistungen der<br>Informationstechnologie  | 8 115                 | 8 235 863                        | 4 929                 |
| 63                     | Informationsdienstleistungen   | 1 924                 | 807 059                          | 1 338                 |
| <b>K</b>               | <b>Erbringung von Finanz- und Versicherungs-<br/>dienstleistungen</b>  | <b>2 352</b>          | <b>25 827 534</b>                | <b>905</b>            |
| 64                     | Erbringung von Finanzdienstleistungen  | 728                   | 23 557 676                       | .                     |

## ausgewählten Wirtschaftsbereichen und Rechtsformen der Unternehmen

| davon Steuerpflichtige und deren Lieferungen und Leistungen mit der Rechtsform |                             |                                  |                       |                                  |                          |                                  | Branchen-<br>schlüssel |
|--|-----------------------------|----------------------------------|-----------------------|----------------------------------|--------------------------|----------------------------------|------------------------|
| unternehmen  | Personen-<br>gesellschaften |                                  | Kapitalgesellschaften |                                  | sonstige<br>Rechtsformen |                                  |                        |
| Lieferungen<br>und<br>Leistungen   | Steuer-<br>pflichtige       | Lieferungen<br>und<br>Leistungen | Steuer-<br>pflichtige | Lieferungen<br>und<br>Leistungen | Steuer-<br>pflichtige    | Lieferungen<br>und<br>Leistungen |                        |
| 1000 Euro  |                             | 1000 Euro                        |                       | 1000 Euro                        |                          | 1000 Euro                        |                        |
| 110 446  | 1 455                       | 15 045 567                       | 221                   | 13 841 730                       | 50                       | 295 114                          | D                      |
| 110 446  | 1 455                       | 15 045 567                       | 221                   | 13 841 730                       | 50                       | 295 114                          | 35                     |
| 96 846   | 95                          | 438 678                          | 273                   | 1 850 985                        | 375                      | 785 079                          | E                      |
| .  | .                           | .                                | 17                    | 226 881                          | .                        | .                                | 36                     |
| .  | .                           | .                                | 38                    | 59 959                           | .                        | .                                | 37                     |
| 68 942   | 80                          | 328 520                          | 199                   | 1 517 607                        | 18                       | 155 722                          | 38                     |
| .  | 4                           | 1 665                            | 19                    | 46 538                           | .                        | .                                | 39                     |
| 3 974 408  | 2 529                       | 4 146 303                        | 5 274                 | 8 173 490                        | 105                      | 147 019                          | F                      |
| .  | 422                         | 1 289 284                        | 874                   | 2 163 855                        | .                        | .                                | 41                     |
| .  | 258                         | 1 063 163                        | 225                   | 678 211                          | .                        | .                                | 42                     |
| 3 506 061  | 1 849                       | 1 793 856                        | 4 175                 | 5 331 424                        | 42                       | 29 914                           | 43                     |
| 15 063 220   | 4 594                       | 37 370 108                       | 10 141                | 69 354 953                       | 346                      | 2 345 307                        | G                      |
| 2 462 203  | 869                         | 5 844 901                        | 1 552                 | 16 115 117                       | 29                       | 145 020                          | 45                     |
| 3 063 716  | 1 332                       | 26 449 666                       | 5 134                 | 48 305 827                       | 168                      | 2 058 222                        | 46                     |
| 9 537 302  | 2 393                       | 5 075 542                        | 3 455                 | 4 934 009                        | 149                      | 142 066                          | 47                     |
| 1 650 413  | 721                         | 3 419 997                        | 1 733                 | 9 741 289                        | 181                      | 860 908                          | H                      |
| 1 104 683  | .                           | .                                | .                     | .                                | .                        | .                                | 49                     |
| 5 280  | .                           | .                                | .                     | .                                | —                        | —                                | 50                     |
| 2 378  | .                           | .                                | 32                    | 707 959                          | .                        | .                                | 51                     |
| 299 511  | 226                         | 1 780 181                        | 946                   | 7 307 855                        | 121                      | 816 921                          | 52                     |
| 238 562  | .                           | .                                | .                     | .                                | .                        | .                                | 53                     |
| 2 337 089  | 1 436                       | 1 474 121                        | 1 467                 | 2 914 630                        | 395                      | 72 909                           | I                      |
| 499 349  | 484                         | 430 165                          | 508                   | 1 291 673                        | 41                       | 34 125                           | 55                     |
| 1 837 741  | 952                         | 1 043 955                        | 959                   | 1 622 956                        | 354                      | 38 784                           | 56                     |
| 989 775  | 870                         | 3 300 295                        | 3 780                 | 8 779 339                        | 107                      | 359 271                          | J                      |
| 54 853   | 122                         | 685 926                          | 346                   | 1 049 970                        | 24                       | 192 039                          | 58                     |
| 49 821   | 127                         | 192 853                          | 187                   | 491 747                          | 8                        | 2 996                            | 59                     |
| 166  | .                           | .                                | 7                     | 7 769                            | .                        | .                                | 60                     |
| 17 380   | .                           | .                                | 129                   | 1 521 997                        | .                        | .                                | 61                     |
| 685 506  | 470                         | 2 176 060                        | 2 670                 | 5 299 736                        | 46                       | 74 562                           | 62                     |
| 182 050  | 121                         | 184 423                          | 441                   | 408 121                          | 24                       | 32 465                           | 63                     |
| 108 060  | 281                         | 5 322 196                        | 977                   | 16 591 045                       | 189                      | 3 806 232                        | K                      |
| .  | .                           | .                                | .                     | .                                | .                        | .                                | 64                     |

### 3. Umsatzsteuerpflichtige und deren Lieferungen und Leistungen 2013 nach

| Branchen-<br>schlüssel | Wirtschaftliche Gliederung  | Insgesamt             |                                  | Einzel-               |
|------------------------|---|-----------------------|----------------------------------|-----------------------|
|                        |   | Steuer-<br>pflichtige | Lieferungen<br>und<br>Leistungen | Steuer-<br>pflichtige |
|                        |   |                       | 1000 Euro                        |                       |
| 65                     | Versicherungen, Rückversicherungen und Pensionskassen (ohne Sozialversicherung)           | 40                    | 348 793                          | .                     |
| 66                     | Mit Finanz- und Versicherungsdienstleistungen verbundene Tätigkeiten                      | 1 584                 | 1 921 065                        | .                     |
| <b>L</b>               | <b>Grundstücks- und Wohnungswesen</b>   | <b>24 080</b>         | <b>12 474 466</b>                | <b>11 410</b>         |
| 68                     | Grundstücks- und Wohnungswesen  | 24 080                | 12 474 466                       | 11 410                |
| <b>M</b>               | <b>Erbringung v. freiberuflichen, wissenschaftl. u. techn. Dienstleistungen</b>           | <b>42 149</b>         | <b>30 527 686</b>                | <b>30 756</b>         |
| 69                     | Rechts- u. Steuerberatung, Wirtschaftsprüfung   | 10 487                | 5 375 653                        | 8 022                 |
| 70                     | Verwaltung und Führung von Unternehmen und Betrieben; Unternehmensberatung                | 10 625                | 15 190 744                       | 6 666                 |
| 71                     | Architektur- u. Ingenieurbüros; technische, physikalische u. chemische Untersuchung       | 11 536                | 5 133 680                        | 8 826                 |
| 72                     | Forschung und Entwicklung   | 825                   | 352 751                          | 540                   |
| 73                     | Werbung und Marktforschung  | 3 248                 | 3 603 002                        | 1 994                 |
| 74                     | Sonstige freiberufliche, wissenschaftliche und technische Tätigkeiten                     | 4 610                 | 679 531                          | 3 992                 |
| 75                     | Veterinärwesen  | 818                   | 192 324                          | 716                   |
| <b>N</b>               | <b>Erbringung v. sonstigen wirtschaftlichen Dienstleistungen</b>                          | <b>15 077</b>         | <b>14 796 407</b>                | <b>10 711</b>         |
| 77                     | Vermietung von beweglichen Sachen   | 1 812                 | 3 091 017                        | .                     |
| 78                     | Vermittlung u. Überlassung v. Arbeitskräften  | 776                   | 3 875 464                        | .                     |
| 79                     | Reisebüros, Reiseveranstalter und Erbringung sonstiger Reservierungsdienstleistungen      | 1 076                 | 1 352 352                        | .                     |
| 80                     | Wach- und Sicherheitsdienste sowie Detekteien   | 495                   | 588 504                          | 268                   |
| 81                     | Gebäudebetreuung; Garten- u. Landschaftsbau   | 6 819                 | 3 095 086                        | 5 537                 |
| 82                     | Erbringung v. wirtschaftlichen Dienstleistungen. für Unternehmen u. Privatpersonen a.n.g. | 4 099                 | 2 793 983                        | 2 970                 |
| <b>O</b>               | <b>Öffentliche Verwaltung, Verteidigung; Sozialversicherung</b>                           | <b>—</b>              | <b>—</b>                         | <b>—</b>              |
| 84                     | Öffentliche Verwaltung, Verteidigung; Sozialversicherung                                  | —                     | —                                | —                     |
| <b>P</b>               | <b>Erziehung und Unterricht</b>   | <b>3 982</b>          | <b>987 577</b>                   | <b>3 344</b>          |
| 85                     | Erziehung und Unterricht  | 3 982                 | 987 577                          | 3 344                 |
| <b>Q</b>               | <b>Gesundheits- und Sozialwesen</b>   | <b>4 060</b>          | <b>9 130 194</b>                 | <b>2 906</b>          |
| 86                     | Gesundheitswesen  | 3 378                 | 7 524 361                        | 2 611                 |
| 87                     | Heime (ohne Erholungs- und Ferienheime)   | 143                   | 834 302                          | 44                    |
| 88                     | Sozialwesen (ohne Heime)  | 539                   | 771 531                          | 251                   |
| <b>R</b>               | <b>Kunst, Unterhaltung und Erholung</b>   | <b>7 067</b>          | <b>3 465 692</b>                 | <b>4 848</b>          |
| 90                     | Kreative, künstlerische und unterhaltende Tätigkeiten                                     | 3 619                 | 560 355                          | 3 321                 |
| 91                     | Bibliotheken, Archive, Museen, botanische und zoologische Gärten                          | 53                    | 17 508                           | 23                    |
| 92                     | Spiel-, Wett- und Lotteriewesen   | 712                   | 972 388                          | 468                   |
| 93                     | Erbringung v. Dienstleistungen des Sports, der Unterhaltung und der Erholung              | 2 683                 | 1 915 440                        | 1 036                 |

## ausgewählten Wirtschaftsbereichen und Rechtsformen der Unternehmen

| davon Steuerpflichtige und deren Lieferungen und Leistungen mit der Rechtsform |                             |                                  |                       |                                  |                          |                                  | Branchen-<br>schlüssel |
|--|-----------------------------|----------------------------------|-----------------------|----------------------------------|--------------------------|----------------------------------|------------------------|
| unternehmen  | Personen-<br>gesellschaften |                                  | Kapitalgesellschaften |                                  | sonstige<br>Rechtsformen |                                  |                        |
| Lieferungen<br>und<br>Leistungen   | Steuer-<br>pflichtige       | Lieferungen<br>und<br>Leistungen | Steuer-<br>pflichtige | Lieferungen<br>und<br>Leistungen | Steuer-<br>pflichtige    | Lieferungen<br>und<br>Leistungen |                        |
| 1000 Euro  |                             | 1000 Euro                        |                       | 1000 Euro                        |                          | 1000 Euro                        |                        |
| .  | —                           | —                                | .                     | .                                | .                        | .                                | 65                     |
| .  | .                           | .                                | .                     | .                                | .                        | .                                | 66                     |
| 1 369 142  | 9 752                       | 5 821 174                        | 2 750                 | 5 086 451                        | 168                      | 197 700                          | L                      |
| 1 369 142  | 9 752                       | 5 821 174                        | 2 750                 | 5 086 451                        | 168                      | 197 700                          | 68                     |
| 4 050 845  | 3 983                       | 6 615 303                        | 7 231                 | 19 261 876                       | 179                      | 599 661                          | M                      |
| 1 228 103  | 1 621                       | 1 848 037                        | 822                   | 1 951 728                        | 22                       | 347 784                          | 69                     |
| 765 480  | 626                         | 3 263 493                        | 3 282                 | 10 963 891                       | 51                       | 197 879                          | 70                     |
| 1 257 295  | 1 039                       | 872 346                          | 1 648                 | 2 996 976                        | 23                       | 7 063                            | 71                     |
| 60 358   | .                           | .                                | 187                   | 257 353                          | .                        | .                                | 72                     |
| 265 415  | 253                         | 435 471                          | 959                   | 2 873 795                        | 42                       | 28 321                           | 73                     |
| 329 036  | .                           | .                                | 328                   | 217 131                          | .                        | .                                | 74                     |
| 145 158  | 97                          | 46 164                           | 5                     | 1 002                            | —                        | —                                | 75                     |
| 1 815 381  | 1 208                       | 4 913 932                        | 3 053                 | 7 732 153                        | 105                      | 334 941                          | N                      |
| .  | 309                         | 960 687                          | 343                   | 1 499 011                        | .                        | .                                | 77                     |
| .  | 91                          | 2 338 781                        | 426                   | 1 440 603                        | .                        | .                                | 78                     |
| .  | 99                          | 490 549                          | 424                   | 769 423                          | .                        | .                                | 79                     |
| 41 936   | 38                          | 84 749                           | 183                   | 460 001                          | 6                        | 1 818                            | 80                     |
| 891 622  | 374                         | 830 653                          | 900                   | 1 371 672                        | 8                        | 1 139                            | 81                     |
| 365 345  | 297                         | 208 512                          | 777                   | 2 191 444                        | 55                       | 28 682                           | 82                     |
| —  | —                           | —                                | —                     | —                                | —                        | —                                | O                      |
| —  | —                           | —                                | —                     | —                                | —                        | —                                | 84                     |
| 327 291  | .                           | .                                | .                     | .                                | .                        | .                                | P                      |
| 327 291  | .                           | .                                | .                     | .                                | .                        | .                                | 85                     |
| 550 722  | 516                         | 683 356                          | 367                   | 4 577 241                        | 271                      | 3 318 875                        | Q                      |
| 517 537  | 488                         | 604 045                          | 232                   | 4 020 272                        | 47                       | 2 382 507                        | 86                     |
| 9 248  | 11                          | 77 751                           | 45                    | 442 536                          | 43                       | 304 768                          | 87                     |
| 23 937   | 17                          | 1 560                            | 90                    | 114 434                          | 181                      | 631 600                          | 88                     |
| 575 742  | 537                         | 355 264                          | 630                   | 789 657                          | 1 052                    | 1 745 028                        | R                      |
| 259 746  | 180                         | 151 685                          | 72                    | 141 538                          | 46                       | 7 386                            | 90                     |
| 2 066  | 6                           | 969                              | 8                     | 3 837                            | 16                       | 10 636                           | 91                     |
| 146 654  | .                           | .                                | 176                   | 142 932                          | .                        | .                                | 92                     |
| 167 276  | .                           | .                                | 374                   | 501 351                          | .                        | .                                | 93                     |



### 3. Umsatzsteuerpflichtige und deren Lieferungen und Leistungen 2013 nach

| Branchen-<br>schlüssel | Wirtschaftliche Gliederung   | Insgesamt             |                                  | Einzel-               |
|------------------------|--|-----------------------|----------------------------------|-----------------------|
|                        |  | Steuer-<br>pflichtige | Lieferungen<br>und<br>Leistungen | Steuer-<br>pflichtige |
|                        |  |                       | 1000 Euro                        |                       |
| <b>S</b>               | <b>Erbringung v. sonstigen Dienstleistungen</b>  | <b>13 813</b>         | <b>2 864 166</b>                 | <b>11 471</b>         |
| 94                     | Interessenvertretungen sowie kirchliche u.<br>sonstige religiöse Vereinigungen (ohne<br>Sozialwesen und Sport) | 945                   | 1 059 999                        | 33                    |
| 95                     | Reparatur von Datenverarbeitungsgeräten<br>und Gebrauchsgütern   | 923                   | 174 293                          | 804                   |
| 96                     | Erbringung von sonstigen überwiegend persön-<br>lichen Dienstleistungen  | 11 945                | 1 629 874                        | 10 634                |

## ausgewählten Wirtschaftsbereichen und Rechtsformen der Unternehmen

| davon Steuerpflichtige und deren Lieferungen und Leistungen mit der Rechtsform |                             |                                  |                       |                                  |                          |                                  | Branchen-<br>schlüssel |
|--|-----------------------------|----------------------------------|-----------------------|----------------------------------|--------------------------|----------------------------------|------------------------|
| unternehmen  | Personen-<br>gesellschaften |                                  | Kapitalgesellschaften |                                  | sonstige<br>Rechtsformen |                                  |                        |
| Lieferungen<br>und<br>Leistungen   | Steuer-<br>pflichtige       | Lieferungen<br>und<br>Leistungen | Steuer-<br>pflichtige | Lieferungen<br>und<br>Leistungen | Steuer-<br>pflichtige    | Lieferungen<br>und<br>Leistungen |                        |
| 1000 Euro  |                             | 1000 Euro                        |                       | 1000 Euro                        |                          | 1000 Euro                        |                        |

|                |            |                |            |                |            |                |          |
|----------------|------------|----------------|------------|----------------|------------|----------------|----------|
| <b>996 742</b> | <b>660</b> | <b>532 559</b> | <b>788</b> | <b>365 934</b> | <b>894</b> | <b>968 931</b> | <b>S</b> |
| 3 522          | 6          | 1 321          | 66         | 93 706         | 840        | 961 450        | 94       |
| 107 473        | .          | .              | 77         | 54 981         | .          | .              | 95       |
| 885 747        | .          | .              | 645        | 217 246        | .          | .              | 96       |

#### 4. Umsatzsteuerpflichtige und deren Lieferungen und Leistungen 2013

| Branchen-<br>schlüssel | Wirtschaftliche Gliederung   | Insgesamt             |                                  | davon                         |                  |
|------------------------|--|-----------------------|----------------------------------|-------------------------------|------------------|
|                        |  | Steuer-<br>pflichtige | Lieferungen<br>und<br>Leistungen | 17 501<br>bis unter<br>50 000 |                  |
|                        |  | Anzahl                | 1000 Euro                        | Anzahl                        | 1000 Euro        |
| <b>A - S</b>           | <b>Insgesamt</b>   | <b>248 045</b>        | <b>442 682 871</b>               | <b>67 314</b>                 | <b>2 145 187</b> |
| <b>A</b>               | <b>Land- und Forstwirtschaft, Fischerei</b>  | <b>4 864</b>          | <b>1 358 745</b>                 | <b>1 473</b>                  | <b>45 322</b>    |
| 01                     | Landwirtschaft, Jagd u. damit verbundene Tätigkeiten   | 4 369                 | 1 185 295                        | 1 340                         | 40 761           |
| 02                     | Forstwirtschaft und Holzeinschlag  | 473                   | 159 864                          | 129                           | 4 414            |
| 03                     | Fischerei und Aquakultur   | 22                    | 13 586                           | 4                             | 147              |
| <b>B</b>               | <b>Bergbau und Gewinnung von Steinen und Erden</b>   | <b>104</b>            | <b>2 707 000</b>                 | <b>11</b>                     | <b>358</b>       |
| 05                     | Kohlenbergbau  | —                     | —                                | —                             | —                |
| 06                     | Gewinnung von Erdöl und Erdgas   | —                     | —                                | —                             | —                |
| 07                     | Erzbergbau   | —                     | —                                | —                             | —                |
| 08                     | Gewinnung von Steinen und Erden, sonstiger Bergbau   | 99                    | 2 705 808                        | .                             | .                |
| 09                     | Erbringung v. Dienstleistungen für den Bergbau u. für die Gewinnung v. Steinen u. Erden      | 5                     | 1 192                            | .                             | .                |
| <b>C</b>               | <b>Verarbeitendes Gewerbe</b>  | <b>18 595</b>         | <b>129 604 114</b>               | <b>2 756</b>                  | <b>88 403</b>    |
| 10                     | Herstellung von Nahrungs- u. Futtermitteln   | 2 653                 | 12 228 025                       | 265                           | 8 386            |
| 11                     | Getränkeherstellung  | 189                   | 2 462 323                        | 27                            | 790              |
| 12                     | Tabakverarbeitung  | 5                     | 2 954                            | —                             | —                |
| 13                     | Herstellung von Textilien  | 388                   | 663 998                          | 96                            | 2 997            |
| 14                     | Herstellung von Bekleidung   | 302                   | 191 731                          | 121                           | 3 585            |
| 15                     | Herstellung v. Leder, Lederwaren u. Schuhen  | 155                   | 222 666                          | 27                            | 834              |
| 16                     | Herstellung von Holz-, Flecht-, Korb- und Korkwaren (ohne Möbel)                             | 1 277                 | 1 566 934                        | 215                           | 6 985            |
| 17                     | Herstellung v. Papier, Pappe u. Waren daraus   | 218                   | 2 100 664                        | 31                            | 1 060            |
| 18                     | Herstellung v. Druckerzeugnissen; Vervielfältigung v. bespielten Ton-, Bild- u. Datenträgern | 1 171                 | 1 458 807                        | 235                           | 7 685            |
| 19                     | Kokerei und Mineralölverarbeitung  | 11                    | 59 937                           | .                             | .                |
| 20                     | Herstellung von chemischen Erzeugnissen  | 417                   | 14 529 931                       | 82                            | 2 553            |
| 21                     | Herstellung v. pharmazeut. Erzeugnissen  | 111                   | 23 383 070                       | .                             | .                |
| 22                     | Herstellung von Gummi- und Kunststoffwaren   | 611                   | 7 022 111                        | 47                            | 1 453            |
| 23                     | Herstellung v. Glas u. Glaswaren, Keramik, Verarbeitung v. Steinen u. Erden                  | 966                   | 3 429 047                        | 125                           | 4 078            |
| 24                     | Metallerzeugung und -bearbeitung   | 239                   | 7 213 411                        | 30                            | 1 005            |
| 25                     | Herstellung von Metallerzeugnissen   | 3 067                 | 8 849 755                        | 416                           | 13 523           |
| 26                     | Herstellung v. Datenverarbeitungsgeräten, elektronischen u. optischen Erzeugnissen           | 1 383                 | 7 837 068                        | 210                           | 6 773            |
| 27                     | Herstellung von elektrischen Ausrüstungen  | 602                   | 6 995 338                        | 74                            | 2 413            |

**nach ausgewählten Wirtschaftsbereichen und Größenklassen**

| Steuerpflichtige und deren Lieferungen und Leistungen in Größenklassen von ... bis unter ... Euro |           |                                 |           |                                 |            |                                   |            | Branchen-<br>schlüssel |
|---|-----------|---------------------------------|-----------|---------------------------------|------------|-----------------------------------|------------|------------------------|
| 50 000<br>bis unter<br>100 000  |           | 100 000<br>bis unter<br>250 000 |           | 250 000<br>bis unter<br>500 000 |            | 500 000<br>bis unter<br>1 Million |            |                        |
| Anzahl  | 1000 Euro | Anzahl                          | 1000 Euro | Anzahl                          | 1000 Euro  | Anzahl                            | 1000 Euro  |                        |
| 50 611  | 3 632 063 | 56 286                          | 8 948 271 | 28 479                          | 10 053 201 | 18 864                            | 13 271 385 | A - S                  |
| 863   | 62 492    | 1 168                           | 190 137   | 788                             | 275 767    | 403                               | 272 095    | A                      |
| 748   | 53 880    | 1 038                           | 168 683   | 733                             | 257 917    | 367                               | 247 219    | 01                     |
| 111   | 8 324     | 124                             | 20 669    | .                               | .          | .                                 | .          | 02                     |
| 4   | 289       | 6                               | 786       | .                               | .          | .                                 | .          | 03                     |
| 5   | 310       | 15                              | 2 551     | 5                               | 1 887      | 16                                | 11 270     | B                      |
| —   | —         | —                               | —         | —                               | —          | —                                 | —          | 05                     |
| —   | —         | —                               | —         | —                               | —          | —                                 | —          | 06                     |
| —   | —         | —                               | —         | —                               | —          | —                                 | —          | 07                     |
| .   | .         | .                               | .         | 5                               | 1 887      | .                                 | .          | 08                     |
| .   | .         | .                               | .         | —                               | —          | .                                 | .          | 09                     |
| 2 531   | 184 015   | 3 761                           | 621 399   | 2 846                           | 1 020 784  | 2 292                             | 1 612 067  | C                      |
| 261   | 19 490    | 644                             | 110 097   | 595                             | 213 232    | 432                               | 304 794    | 10                     |
| 30  | 2 295     | 43                              | 7 198     | 20                              | 7 582      | 18                                | 13 717     | 11                     |
| .   | .         | .                               | .         | —                               | —          | —                                 | —          | 12                     |
| 65  | 4 657     | 78                              | 12 839    | 50                              | 18 160     | 27                                | 20 220     | 13                     |
| 65  | 4 850     | 51                              | 8 080     | 17                              | 5 815      | .                                 | .          | 14                     |
| 38  | 2 686     | 27                              | 4 214     | 25                              | 8 804      | 10                                | 7 101      | 15                     |
| 225   | 16 563    | 275                             | 44 703    | 222                             | 80 230     | 157                               | 110 771    | 16                     |
| 30  | 2 144     | 35                              | 5 773     | 26                              | 9 498      | 25                                | 17 370     | 17                     |
| 185   | 13 405    | 241                             | 39 090    | 175                             | 61 967     | 126                               | 90 362     | 18                     |
| .   | .         | .                               | .         | —                               | —          | .                                 | .          | 19                     |
| 44  | 3 177     | 52                              | 8 052     | 40                              | 14 929     | 30                                | 21 628     | 20                     |
| 9   | 638       | .                               | .         | 8                               | 2 578      | 3                                 | 2 012      | 21                     |
| 70  | 4 975     | 87                              | 14 173    | 67                              | 23 959     | 76                                | 54 267     | 22                     |
| 126   | 9 244     | 231                             | 38 423    | 180                             | 64 178     | 115                               | 76 524     | 23                     |
| 30  | 2 076     | 36                              | 6 054     | 34                              | 12 168     | 39                                | 27 425     | 24                     |
| 425   | 30 891    | 609                             | 100 887   | 470                             | 170 951    | 421                               | 293 170    | 25                     |
| 187   | 13 215    | 262                             | 42 158    | 202                             | 73 434     | 145                               | 104 670    | 26                     |
| 63  | 4 586     | 94                              | 15 334    | 70                              | 24 253     | 68                                | 48 860     | 27                     |

#### 4. Umsatzsteuerpflichtige und deren Lieferungen und Leistungen 2013

| Branchen-<br>schlüssel | Wirtschaftliche Gliederung   | davon Steuerpflichtige und            |                   |   |                   |
|------------------------|--|---------------------------------------|-------------------|---|-------------------|
|                        |  | 1 Million<br>bis unter<br>2 Millionen |                   | 2 Millionen<br>bis unter<br>5 Millionen |                   |
|                        |  | Anzahl                                | 1000 Euro         | Anzahl                                  | 1000 Euro         |
| <b>A - S</b>           | <b>Insgesamt</b>   | <b>11 658</b>                         | <b>16 344 880</b> | <b>8 150</b>                            | <b>25 160 450</b> |
| <b>A</b>               | <b>Land- und Forstwirtschaft, Fischerei</b>  | <b>120</b>                            | <b>166 461</b>    | <b>33</b>                               | <b>86 342</b>     |
| 01                     | Landwirtschaft, Jagd u. damit verbundene Tätigkeiten   | 105                                   | 146 683           | 26                                      | 68 871            |
| 02                     | Forstwirtschaft und Holzeinschlag  | .                                     | .                 | .                                       | .                 |
| 03                     | Fischerei und Aquakultur   | .                                     | .                 | .                                       | .                 |
| <b>B</b>               | <b>Bergbau und Gewinnung von Steinen und Erden</b>   | <b>20</b>                             | <b>28 121</b>     | <b>15</b>                               | <b>45 517</b>     |
| 05                     | Kohlenbergbau  | —                                     | —                 | —                                       | —                 |
| 06                     | Gewinnung von Erdöl und Erdgas   | —                                     | —                 | —                                       | —                 |
| 07                     | Erzbergbau   | —                                     | —                 | —                                       | —                 |
| 08                     | Gewinnung von Steinen und Erden, sonstiger Bergbau   | 20                                    | 28 121            | 15                                      | 45 517            |
| 09                     | Erbringung v. Dienstleistungen für den Bergbau u. für die Gewinnung v. Steinen u. Erden      | —                                     | —                 | —                                       | —                 |
| <b>C</b>               | <b>Verarbeitendes Gewerbe</b>  | <b>1 563</b>                          | <b>2 186 025</b>  | <b>1 294</b>                            | <b>4 065 597</b>  |
| 10                     | Herstellung von Nahrungs- u. Futtermitteln   | 210                                   | 283 668           | 139                                     | 424 969           |
| 11                     | Getränkeherstellung  | 15                                    | 20 053            | 14                                      | 46 070            |
| 12                     | Tabakverarbeitung  | .                                     | .                 | —                                       | —                 |
| 13                     | Herstellung von Textilien  | 30                                    | 42 285            | 20                                      | 57 174            |
| 14                     | Herstellung von Bekleidung   | 7                                     | 10 330            | 10                                      | 29 250            |
| 15                     | Herstellung v- Leder, Lederwaren u. Schuhen  | 10                                    | 13 500            | 8                                       | 27 604            |
| 16                     | Herstellung von Holz-, Flecht-, Korb- und Korkwaren (ohne Möbel)                             | 75                                    | 104 425           | 61                                      | 185 675           |
| 17                     | Herstellung v. Papier, Pappe u. Waren daraus   | 13                                    | 17 375            | 26                                      | 76 516            |
| 18                     | Herstellung v. Druckerzeugnissen; Vervielfältigung v. bespielten Ton-, Bild- u. Datenträgern | 86                                    | 122 496           | 73                                      | 227 996           |
| 19                     | Kokerei und Mineralölverarbeitung  | .                                     | .                 | —                                       | —                 |
| 20                     | Herstellung von chemischen Erzeugnissen  | 31                                    | 43 195            | 35                                      | 106 343           |
| 21                     | Herstellung v. pharmazeut. Erzeugnissen  | 14                                    | 21 579            | 11                                      | 33 595            |
| 22                     | Herstellung von Gummi- und Kunststoffwaren   | 64                                    | 92 432            | 67                                      | 220 132           |
| 23                     | Herstellung v. Glas u. Glaswaren, Keramik, Verarbeitung v. Steinen u. Erden                  | 55                                    | 76 502            | 51                                      | 159 706           |
| 24                     | Metallerzeugung und -bearbeitung   | 26                                    | 38 043            | 19                                      | 58 690            |
| 25                     | Herstellung von Metallerzeugnissen   | 314                                   | 440 355           | 209                                     | 652 476           |
| 26                     | Herstellung v. Datenverarbeitungsgeräten, elektronischen u. optischen Erzeugnissen           | 125                                   | 176 708           | 109                                     | 338 523           |
| 27                     | Herstellung von elektrischen Ausrüstungen  | 60                                    | 89 988            | 78                                      | 253 484           |

## nach ausgewählten Wirtschaftsbereichen und Größenklassen

| deren Lieferungen und Leistungen in Größenklassen von ... bis unter ... Euro |            |   |            |   |            |                           |             | Branchen-<br>schlüssel |
|--|------------|---|------------|---|------------|---------------------------|-------------|------------------------|
| 5 Millionen<br>bis unter<br>10 Millionen                                     |            | 10 Millionen<br>bis unter<br>25 Millionen |            | 25 Millionen<br>bis unter<br>50 Millionen |            | 50 Millionen<br>oder mehr |             |                        |
| Anzahl   | 1000 Euro  | Anzahl                                    | 1000 Euro  | Anzahl                                    | 1000 Euro  | Anzahl                    | 1000 Euro   |                        |
| 3 013  | 21 021 036 | 2 025                                     | 31 122 513 | 732                                       | 25 669 723 | 913                       | 285 314 164 | A - S                  |
| 9  | 54 972     | 3   | 45 791     | 4   | 159 366    | —                         | —           | A                      |
| .  | .          | 3   | 45 791     | .   | .          | —                         | —           | 01                     |
| .  | .          | —   | —          | .   | .          | —                         | —           | 02                     |
| .  | .          | —   | —          | —   | —          | —                         | —           | 03                     |
| 7  | 61 593     | 6   | 76 186     | .   | .          | .                         | .           | B                      |
| —  | —          | —   | —          | —   | —          | —                         | —           | 05                     |
| —  | —          | —   | —          | —   | —          | —                         | —           | 06                     |
| —  | —          | —   | —          | —   | —          | —                         | —           | 07                     |
| 7  | 61 593     | 6   | 76 186     | .   | .          | .                         | .           | 08                     |
| —  | —          | —   | —          | —   | —          | —                         | —           | 09                     |
| 578  | 4 043 569  | 510                                       | 7 883 440  | 196                                       | 6 850 303  | 268                       | 101 048 512 | C                      |
| 40   | 291 031    | 39  | 580 374    | 11  | 411 304    | 17                        | 9 580 681   | 10                     |
| 7  | 48 396     | 9   | 132 391    | —   | —          | 6                         | 2 183 833   | 11                     |
| —  | —          | —   | —          | —   | —          | —                         | —           | 12                     |
| 8  | 54 494     | 8   | 119 896    | 3   | 108 170    | 3                         | 223 104     | 13                     |
| .  | .          | .   | .          | .   | .          | —                         | —           | 14                     |
| 4  | 23 647     | .   | .          | .   | .          | —                         | —           | 15                     |
| 20   | 134 800    | 17  | 206 809    | 5   | 173 924    | 5                         | 502 047     | 16                     |
| 11   | 79 417     | 6   | 77 337     | 7   | 222 498    | 8                         | 1 591 677   | 17                     |
| 25   | 181 740    | 16  | 232 780    | .   | .          | .                         | .           | 18                     |
| .  | .          | 3   | 51 244     | —   | —          | —                         | —           | 19                     |
| 21   | 158 583    | 30  | 539 730    | 19  | 644 228    | 33                        | 12 987 513  | 20                     |
| 9  | 66 173     | 6   | 109 974    | 6   | 205 591    | 16                        | 22 937 786  | 21                     |
| 48   | 327 287    | 43  | 685 300    | 16  | 555 452    | 26                        | 5 042 681   | 22                     |
| 44   | 306 866    | 25  | 339 329    | 5   | 171 948    | 9                         | 2 182 250   | 23                     |
| 9  | 63 644     | .   | .          | .   | .          | 7                         | 6 849 084   | 24                     |
| 86   | 591 243    | 67  | 980 745    | 22  | 755 570    | 28                        | 4 819 942   | 25                     |
| 52   | 376 004    | 45  | 724 891    | 21  | 742 561    | 25                        | 5 238 131   | 26                     |
| 35   | 232 402    | 29  | 458 219    | 14  | 511 107    | 17                        | 5 354 694   | 27                     |

#### 4. Umsatzsteuerpflichtige und deren Lieferungen und Leistungen 2013

| Branchen-<br>schlüssel | Wirtschaftliche Gliederung   | Insgesamt             |                                  | davon                         |                |
|------------------------|--|-----------------------|----------------------------------|-------------------------------|----------------|
|                        |  | Steuer-<br>pflichtige | Lieferungen<br>und<br>Leistungen | 17 501<br>bis unter<br>50 000 |                |
|                        |  | Anzahl                | 1000 Euro                        | Anzahl                        | 1000 Euro      |
| 28                     | Maschinenbau   | 1 579                 | 10 363 979                       | 160                           | 5 156          |
| 29                     | Herstellung v. Kraftwagen u. Kraftwagenteilen  | 273                   | 13 760 636                       | 41                            | 1 291          |
| 30                     | Sonstiger Fahrzeugbau  | 110                   | 873 518                          | 18                            | 552            |
| 31                     | Herstellung von Möbeln   | 652                   | 746 475                          | 121                           | 4 085          |
| 32                     | Herstellung von sonstigen Waren  | 1 477                 | 2 878 081                        | 249                           | 7 994          |
| 33                     | Reparatur und Installation von Maschinen und Ausrüstungen                                      | 739                   | 763 656                          | 151                           | 4 770          |
| <b>D</b>               | <b>Energieversorgung</b>   | <b>3 110</b>          | <b>29 292 857</b>                | <b>1 733</b>                  | <b>49 193</b>  |
| 35                     | Energieversorgung  | 3 110                 | 29 292 857                       | 1 733                         | 49 193         |
| <b>E</b>               | <b>Wasserversorgung; Abwasser- u. Abfallentsorgung u. Beseitigung v. Umweltverschmutzungen</b> | <b>970</b>            | <b>3 171 588</b>                 | <b>83</b>                     | <b>2 734</b>   |
| 36                     | Wasserversorgung   | 379                   | 880 810                          | 12                            | 407            |
| 37                     | Abwasserentsorgung   | 103                   | 110 036                          | 10                            | 335            |
| 38                     | Sammlung, Behandlung und Beseitigung von Abfällen; Rückgewinnung                               | 445                   | 2 070 791                        | 53                            | 1 742          |
| 39                     | Beseitigung von Umweltverschmutzungen und sonstige Entsorgung                                  | 43                    | 109 951                          | 8                             | 250            |
| <b>F</b>               | <b>Baugewerbe</b>  | <b>23 522</b>         | <b>16 441 220</b>                | <b>4 281</b>                  | <b>139 484</b> |
| 41                     | Hochbau  | 2 173                 | 3 952 976                        | 271                           | 8 665          |
| 42                     | Tiefbau  | 636                   | 1 826 990                        | 59                            | 1 901          |
| 43                     | Vorbereitende Baustellenarbeiten, Bauinstallation u. sonstiges Ausbaugewerbe                   | 20 713                | 10 661 254                       | 3 951                         | 128 918        |
| <b>G</b>               | <b>Handel; Instandhaltung u. Reparatur v. Kraftfahrzeugen</b>                                  | <b>46 605</b>         | <b>124 133 589</b>               | <b>8 444</b>                  | <b>273 761</b> |
| 45                     | Handel mit Kraftfahrzeugen; Instandhaltung und Reparatur von Kraftfahrzeugen                   | 7 779                 | 24 567 240                       | 1 295                         | 42 059         |
| 46                     | Großhandel (ohne Handel mit Kraftfahrzeugen und Krafträdern)                                   | 13 051                | 79 877 430                       | 2 222                         | 72 373         |
| 47                     | Einzelhandel (ohne Handel mit Kfz)   | 25 775                | 19 688 918                       | 4 927                         | 159 329        |
| <b>H</b>               | <b>Verkehr und Lagerei</b>   | <b>9 017</b>          | <b>15 672 607</b>                | <b>2 288</b>                  | <b>76 943</b>  |
| 49                     | Landverkehr u. Transport in Rohrfernleitungen  | 4 947                 | 3 451 522                        | 1 222                         | 42 451         |
| 50                     | Schifffahrt  | 40                    | 52 580                           | 7                             | 205            |
| 51                     | Luftfahrt  | 63                    | 715 748                          | 17                            | 635            |
| 52                     | Lagerei sowie Erbringung v. sonstigen Dienstleistungen für den Verkehr                         | 2 213                 | 10 204 467                       | 321                           | 10 445         |
| 53                     | Post-, Kurier- und Expressdienste  | 1 754                 | 1 248 290                        | 721                           | 23 207         |
| <b>I</b>               | <b>Gastgewerbe</b>   | <b>16 863</b>         | <b>6 798 749</b>                 | <b>3 827</b>                  | <b>126 067</b> |

## nach ausgewählten Wirtschaftsbereichen und Größenklassen

| Steuerpflichtige und deren Lieferungen und Leistungen in Größenklassen von ... bis unter ... Euro |                |                                 |                  |                                 |                  |                                   |                  | Branchen-<br>schlüssel |
|---|----------------|---------------------------------|------------------|---------------------------------|------------------|-----------------------------------|------------------|------------------------|
| 50 000<br>bis unter<br>100 000  |                | 100 000<br>bis unter<br>250 000 |                  | 250 000<br>bis unter<br>500 000 |                  | 500 000<br>bis unter<br>1 Million |                  |                        |
| Anzahl  | 1000 Euro      | Anzahl                          | 1000 Euro        | Anzahl                          | 1000 Euro        | Anzahl                            | 1000 Euro        |                        |
| 158   | 11 180         | 268                             | 43 638           | 161                             | 57 556           | 188                               | 131 294          | 28                     |
| 35  | 2 420          | 39                              | 6 634            | 23                              | 8 877            | 35                                | 25 466           | 29                     |
| 16  | 1 190          | 27                              | 4 942            | 14                              | 5 054            | 7                                 | 5 165            | 30                     |
| 112   | 8 161          | 159                             | 26 502           | 106                             | 36 743           | 57                                | 39 291           | 31                     |
| 225   | 16 468         | 333                             | 55 579           | 243                             | 86 451           | 204                               | 142 283          | 32                     |
| 129   | 9 453          | 152                             | 23 933           | 98                              | 34 367           | 84                                | 57 885           | 33                     |
| <b>494</b>  | <b>33 902</b>  | <b>316</b>                      | <b>49 158</b>    | <b>209</b>                      | <b>77 044</b>    | <b>135</b>                        | <b>96 056</b>    | <b>D</b>               |
| 494   | 33 902         | 316                             | 49 158           | 209                             | 77 044           | 135                               | 96 056           | 35                     |
| <b>68</b>   | <b>5 010</b>   | <b>119</b>                      | <b>19 311</b>    | <b>148</b>                      | <b>53 935</b>    | <b>183</b>                        | <b>134 958</b>   | <b>E</b>               |
| 8   | 573            | 31                              | 5 532            | 74                              | 27 137           | 103                               | 74 337           | 36                     |
| 9   | 688            | 23                              | 3 624            | 22                              | 7 647            | 10                                | 7 659            | 37                     |
| 44  | 3 321          | 55                              | 8 455            | 48                              | 17 385           | 67                                | 50 774           | 38                     |
| 7   | 428            | 10                              | 1 701            | 4                               | 1 766            | 3                                 | 2 189            | 39                     |
| <b>4 036</b>  | <b>292 366</b> | <b>5 805</b>                    | <b>944 684</b>   | <b>3 803</b>                    | <b>1 350 740</b> | <b>2 696</b>                      | <b>1 884 784</b> | <b>F</b>               |
| 248   | 18 053         | 445                             | 74 547           | 322                             | 113 451          | 275                               | 194 236          | 41                     |
| 57  | 4 262          | 106                             | 17 770           | 83                              | 29 603           | 80                                | 58 414           | 42                     |
| 3 731   | 270 051        | 5 254                           | 852 367          | 3 398                           | 1 207 686        | 2 341                             | 1 632 134        | 43                     |
| <b>7 688</b>  | <b>558 009</b> | <b>10 599</b>                   | <b>1 724 401</b> | <b>6 528</b>                    | <b>2 325 735</b> | <b>4 776</b>                      | <b>3 398 174</b> | <b>G</b>               |
| 1 211   | 87 555         | 1 787                           | 290 436          | 1 193                           | 424 033          | 880                               | 618 563          | 45                     |
| 1 905   | 137 985        | 2 458                           | 401 216          | 1 660                           | 593 116          | 1 376                             | 986 288          | 46                     |
| 4 572   | 332 469        | 6 354                           | 1 032 749        | 3 675                           | 1 308 586        | 2 520                             | 1 793 324        | 47                     |
| <b>1 842</b>  | <b>127 646</b> | <b>1 779</b>                    | <b>282 543</b>   | <b>1 003</b>                    | <b>358 721</b>   | <b>808</b>                        | <b>567 019</b>   | <b>H</b>               |
| 1 132   | 77 782         | 1 044                           | 165 806          | 588                             | 208 077          | .                                 | .                | 49                     |
| 3   | 204            | 8                               | 1 448            | 5                               | 1 809            | 6                                 | 4 685            | 50                     |
| 11  | 804            | 10                              | 1 371            | 6                               | 2 083            | .                                 | .                | 51                     |
| 286   | 20 946         | 404                             | 64 509           | 263                             | 96 573           | 276                               | 196 994          | 52                     |
| 410   | 27 911         | 313                             | 49 409           | 141                             | 50 179           | 87                                | 58 577           | 53                     |
| <b>4 070</b>  | <b>296 020</b> | <b>5 196</b>                    | <b>824 097</b>   | <b>2 123</b>                    | <b>732 325</b>   | <b>949</b>                        | <b>654 160</b>   | <b>I</b>               |



#### 4. Umsatzsteuerpflichtige und deren Lieferungen und Leistungen 2013

| Branchen-<br>schlüssel | Wirtschaftliche Gliederung   | davon Steuerpflichtige und            |                  |   |                  |
|------------------------|--|---------------------------------------|------------------|---|------------------|
|                        |  | 1 Million<br>bis unter<br>2 Millionen |                  | 2 Millionen<br>bis unter<br>5 Millionen |                  |
|                        |  | Anzahl                                | 1000 Euro        | Anzahl                                  | 1000 Euro        |
| 28                     | Maschinenbau   | 175                                   | 244 679          | 199                                     | 640 831          |
| 29                     | Herstellung v. Kraftwagen u. Kraftwagenteilen  | 19                                    | 25 169           | 34                                      | 109 155          |
| 30                     | Sonstiger Fahrzeugbau  | 9                                     | 11 627           | 5                                       | 14 899           |
| 31                     | Herstellung von Möbeln   | 45                                    | 61 889           | 29                                      | 88 378           |
| 32                     | Herstellung von sonstigen Waren  | 110                                   | 152 755          | 62                                      | 195 061          |
| 33                     | Reparatur und Installation von Maschinen und Ausrüstungen                                      | 66                                    | 91 858           | 35                                      | 119 066          |
| <b>D</b>               | <b>Energieversorgung</b>   | <b>77</b>                             | <b>103 309</b>   | <b>46</b>                               | <b>144 210</b>   |
| 35                     | Energieversorgung  | 77                                    | 103 309          | 46                                      | 144 210          |
| <b>E</b>               | <b>Wasserversorgung; Abwasser- u. Abfallentsorgung u. Beseitigung v. Umweltverschmutzungen</b> | <b>144</b>                            | <b>202 587</b>   | <b>132</b>                              | <b>408 565</b>   |
| 36                     | Wasserversorgung   | 76                                    | 106 342          | 52                                      | 153 375          |
| 37                     | Abwasserentsorgung   | 13                                    | 18 458           | 11                                      | 31 431           |
| 38                     | Sammlung, Behandlung und Beseitigung von Abfällen; Rückgewinnung                               | 52                                    | 73 988           | 66                                      | 213 572          |
| 39                     | Beseitigung von Umweltverschmutzungen und sonstige Entsorgung                                  | 3                                     | 3 799            | 3                                       | 10 187           |
| <b>F</b>               | <b>Baugewerbe</b>  | <b>1 619</b>                          | <b>2 243 637</b> | <b>888</b>                              | <b>2 618 104</b> |
| 41                     | Hochbau  | 268                                   | 379 792          | 213                                     | 634 895          |
| 42                     | Tiefbau  | 88                                    | 121 048          | 86                                      | 263 448          |
| 43                     | Vorbereitende Baustellenarbeiten, Bauinstallation u. sonstiges Ausbaugewerbe                   | 1 263                                 | 1 742 797        | 589                                     | 1 719 762        |
| <b>G</b>               | <b>Handel; Instandhaltung u. Reparatur v. Kraftfahrzeugen</b>                                  | <b>3 489</b>                          | <b>4 947 737</b> | <b>2 765</b>                            | <b>8 615 716</b> |
| 45                     | Handel mit Kraftfahrzeugen; Instandhaltung und Reparatur von Kraftfahrzeugen                   | 556                                   | 790 631          | 476                                     | 1 495 680        |
| 46                     | Großhandel (ohne Handel mit Kraftfahrzeugen und Krafträdern)                                   | 1 094                                 | 1 560 763        | 998                                     | 3 167 520        |
| 47                     | Einzelhandel (ohne Handel mit Kfz)   | 1 839                                 | 2 596 343        | 1 291                                   | 3 952 516        |
| <b>H</b>               | <b>Verkehr und Lagerei</b>   | <b>509</b>                            | <b>721 806</b>   | <b>446</b>                              | <b>1 366 090</b> |
| 49                     | Landverkehr u. Transport in Rohrfernleitungen  | 230                                   | 322 447          | 189                                     | 571 899          |
| 50                     | Schifffahrt  | 4                                     | 4 257            | 3                                       | 10 044           |
| 51                     | Luftfahrt  | 4                                     | 5 842            | 8                                       | 28 579           |
| 52                     | Lagerei sowie Erbringung v. sonstigen Dienstleistungen für den Verkehr                         | 231                                   | 334 027          | 223                                     | 685 914          |
| 53                     | Post-, Kurier- und Expressdienste  | 40                                    | 55 231           | 23                                      | 69 654           |
| <b>I</b>               | <b>Gastgewerbe</b>   | <b>400</b>                            | <b>548 673</b>   | <b>191</b>                              | <b>558 772</b>   |

## nach ausgewählten Wirtschaftsbereichen und Größenklassen

| deren Lieferungen und Leistungen in Größenklassen von ... bis unter ... Euro |           |   |            |   |           |                           |            | Branchen-<br>schlüssel |
|--|-----------|---|------------|---|-----------|---------------------------|------------|------------------------|
| 5 Millionen<br>bis unter<br>10 Millionen                                     |           | 10 Millionen<br>bis unter<br>25 Millionen |            | 25 Millionen<br>bis unter<br>50 Millionen |           | 50 Millionen<br>oder mehr |            |                        |
| Anzahl   | 1000 Euro | Anzahl                                    | 1000 Euro  | Anzahl                                    | 1000 Euro | Anzahl                    | 1000 Euro  |                        |
| 100  | 697 192   | 100                                       | 1 604 693  | 34  | 1 188 030 | 36                        | 5 739 730  | 28                     |
| 6  | 42 566    | 17  | 253 346    | 9   | 310 832   | 15                        | 12 974 881 | 29                     |
| 4  | 29 397    | .   | .          | .   | .         | 4                         | 674 982    | 30                     |
| 11   | 77 932    | 8   | 138 795    | .   | .         | .                         | .          | 31                     |
| 22   | 158 965   | 16  | 244 564    | 6   | 244 388   | 7                         | 1 573 573  | 32                     |
| 13   | 78 905    | 7   | 125 208    | .   | .         | .                         | .          | 33                     |
| 13   | 92 344    | 19  | 331 606    | 20  | 728 086   | 48                        | 27 587 949 | D                      |
| 13   | 92 344    | 19  | 331 606    | 20  | 728 086   | 48                        | 27 587 949 | 35                     |
| 46   | 315 204   | 25  | 414 566    | 9   | 342 800   | 13                        | 1 271 917  | E                      |
| 13   | 86 073    | .   | .          | 3   | 125 313   | .                         | .          | 36                     |
| .  | .         | .   | .          | —   | —         | —                         | —          | 37                     |
| 26   | 185 964   | 19  | 317 770    | 6   | 217 487   | 9                         | 980 333    | 38                     |
| .  | .         | .   | .          | —   | —         | .                         | .          | 39                     |
| 229  | 1 580 929 | 116                                       | 1 770 259  | 31  | 1 060 061 | 18                        | 2 556 172  | F                      |
| 68   | 456 176   | 39  | 606 766    | 15  | 500 459   | 9                         | 965 935    | 41                     |
| 35   | 247 370   | 32  | 493 778    | 6   | 240 881   | 4                         | 348 515    | 42                     |
| 126  | 877 383   | 45  | 669 714    | 10  | 318 721   | 5                         | 1 241 721  | 43                     |
| 1 123  | 7 827 490 | 677                                       | 10 401 336 | 246                                       | 8 616 635 | 270                       | 75 444 595 | G                      |
| 185  | 1 306 859 | 114                                       | 1 799 329  | 38  | 1 361 321 | 44                        | 16 350 775 | 45                     |
| 552  | 3 924 549 | 406                                       | 6 367 319  | 172                                       | 6 071 292 | 208                       | 56 595 009 | 46                     |
| 386  | 2 596 081 | 157                                       | 2 234 689  | 36  | 1 184 022 | 18                        | 2 498 812  | 47                     |
| 167  | 1 182 450 | 102                                       | 1 573 777  | 30  | 978 924   | 43                        | 8 436 689  | H                      |
| 62   | 435 554   | 30  | 496 343    | .   | .         | 7                         | 650 128    | 49                     |
| .  | .         | .   | .          | —   | —         | —                         | —          | 50                     |
| .  | .         | .   | .          | —   | —         | .                         | .          | 51                     |
| 90   | 636 831   | 63  | 949 618    | 23  | 774 906   | 33                        | 6 433 703  | 52                     |
| 10   | 75 906    | 6   | 95 132     | .   | .         | .                         | .          | 53                     |
| 56   | 386 950   | 35  | 514 230    | 5   | 170 977   | 11                        | 1 986 477  | I                      |

#### 4. Umsatzsteuerpflichtige und deren Lieferungen und Leistungen 2013

| Branchen-<br>schlüssel | Wirtschaftliche Gliederung  | Insgesamt             |                                  | davon                         |                |
|------------------------|---|-----------------------|----------------------------------|-------------------------------|----------------|
|                        |   | Steuer-<br>pflichtige | Lieferungen<br>und<br>Leistungen | 17 501<br>bis unter<br>50 000 |                |
|                        |   | Anzahl                | 1000 Euro                        | Anzahl                        | 1000 Euro      |
| 55                     | Beherbergung  | 3 293                 | 2 255 312                        | 638                           | 20 973         |
| 56                     | Gastronomie   | 13 570                | 4 543 437                        | 3 189                         | 105 093        |
| <b>J</b>               | <b>Information und Kommunikation</b>  | <b>11 815</b>         | <b>13 428 681</b>                | <b>3 034</b>                  | <b>97 287</b>  |
| 58                     | Verlagswesen  | 785                   | 1 982 788                        | 156                           | 5 014          |
| 59                     | Herstellung, Verleih u. Vertrieb v. Filmen u.<br>Fernsehprogrammen; Kinos; Tonstudios u.<br>Verlegen v. Musik | 649                   | 737 417                          | 205                           | 6 544          |
| 60                     | Rundfunkveranstalter  | 16                    | 96 744                           | 3                             | 101            |
| 61                     | Telekommunikation   | 326                   | 1 568 810                        | 92                            | 2 885          |
| 62                     | Erbringung v. Dienstleistungen der In-<br>formationstechnologie   | 8 115                 | 8 235 863                        | 1 916                         | 61 665         |
| 63                     | Informationsdienstleistungen  | 1 924                 | 807 059                          | 662                           | 21 078         |
| <b>K</b>               | <b>Erbringung v. Finanz- u. Versicherungs-<br/>dienstleistungen</b>   | <b>2 352</b>          | <b>25 827 534</b>                | <b>743</b>                    | <b>23 217</b>  |
| 64                     | Erbringung von Finanzdienstleistungen   | 728                   | 23 557 676                       | 122                           | 3 623          |
| 65                     | Versicherungen, Rückversicherungen und<br>Pensionskassen (ohne Sozialversicherung)                            | 40                    | 348 793                          | 6                             | 187            |
| 66                     | Mit Finanz- und Versicherungsdienstleistungen<br>verbundene Tätigkeiten                                       | 1 584                 | 1 921 065                        | 615                           | 19 407         |
| <b>L</b>               | <b>Grundstücks- und Wohnungswesen</b>   | <b>24 080</b>         | <b>12 474 466</b>                | <b>9 107</b>                  | <b>281 398</b> |
| 68                     | Grundstücks- und Wohnungswesen  | 24 080                | 12 474 466                       | 9 107                         | 281 398        |
| <b>M</b>               | <b>Erbringung v. freiberuflichen, wissen-<br/>schaftl. u. techn. Dienstleistungen</b>                         | <b>42 149</b>         | <b>30 527 686</b>                | <b>12 477</b>                 | <b>400 935</b> |
| 69                     | Rechts- u. Steuerberatung, Wirtschaftsprüfung   | 10 487                | 5 375 653                        | 2 671                         | 86 744         |
| 70                     | Verwaltung und Führung von Unternehmen<br>und Betrieben; Unternehmensberatung                                 | 10 625                | 15 190 744                       | 3 146                         | 100 301        |
| 71                     | Architektur- u. Ingenieurbüros; technische,<br>physikalische u. chemische Untersuchung                        | 11 536                | 5 133 680                        | 3 146                         | 102 597        |
| 72                     | Forschung und Entwicklung   | 825                   | 352 751                          | 235                           | 7 462          |
| 73                     | Werbung und Marktforschung  | 3 248                 | 3 603 002                        | 1 011                         | 31 826         |
| 74                     | Sonstige freiberufliche, wissenschaftliche und<br>technische Tätigkeiten                                      | 4 610                 | 679 531                          | 2 144                         | 68 133         |
| 75                     | Veterinärwesen  | 818                   | 192 324                          | 124                           | 3 873          |
| <b>N</b>               | <b>Erbringung v. sonstigen wirtschaftlichen<br/>Dienstleistungen</b>  | <b>15 077</b>         | <b>14 796 407</b>                | <b>4 752</b>                  | <b>150 223</b> |
| 77                     | Vermietung von beweglichen Sachen   | 1 812                 | 3 091 017                        | 512                           | 16 382         |
| 78                     | Vermittlung u. Überlassung v. Arbeitskräften  | 776                   | 3 875 464                        | 145                           | 4 755          |
| 79                     | Reisebüros, Reiseveranstalter und Erbringung<br>sonstiger Reservierungsdienstleistungen                       | 1 076                 | 1 352 352                        | 252                           | 8 138          |
| 80                     | Wach- und Sicherheitsdienste sowie Detekteien   | 495                   | 588 504                          | 106                           | 3 463          |

## nach ausgewählten Wirtschaftsbereichen und Größenklassen

| Steuerpflichtige und deren Lieferungen und Leistungen in Größenklassen von ... bis unter ... Euro |                |                                 |                  |                                 |                  |                                   |                  | Branchen-<br>schlüssel |
|---|----------------|---------------------------------|------------------|---------------------------------|------------------|-----------------------------------|------------------|------------------------|
| 50 000<br>bis unter<br>100 000  |                | 100 000<br>bis unter<br>250 000 |                  | 250 000<br>bis unter<br>500 000 |                  | 500 000<br>bis unter<br>1 Million |                  |                        |
| Anzahl  | 1000 Euro      | Anzahl                          | 1000 Euro        | Anzahl                          | 1000 Euro        | Anzahl                            | 1000 Euro        |                        |
| 612   | 44 155         | 915                             | 147 304          | 502                             | 176 022          | 313                               | 219 980          | 55                     |
| 3 458   | 251 866        | 4 281                           | 676 793          | 1 621                           | 556 303          | 636                               | 434 180          | 56                     |
| <b>2 741</b>  | <b>198 115</b> | <b>3 098</b>                    | <b>470 528</b>   | <b>1 033</b>                    | <b>360 250</b>   | <b>722</b>                        | <b>512 876</b>   | <b>J</b>               |
| 123   | 9 030          | 148                             | 23 480           | 103                             | 37 791           | 84                                | 61 055           | 58                     |
| 120   | 8 365          | 128                             | 20 241           | 66                              | 22 719           | 51                                | 36 198           | 59                     |
| .   | .              | 3                               | 440              | 4                               | 1 188            | —                                 | —                | 60                     |
| .   | .              | 62                              | 9 778            | 31                              | 10 362           | 14                                | 10 838           | 61                     |
| 1 941   | 140 885        | 2 391                           | 359 171          | 669                             | 231 090          | 451                               | 319 857          | 62                     |
| 488   | 34 799         | 366                             | 57 419           | 160                             | 57 100           | 122                               | 84 928           | 63                     |
| <b>459</b>  | <b>32 588</b>  | <b>412</b>                      | <b>64 861</b>    | <b>188</b>                      | <b>65 455</b>    | <b>157</b>                        | <b>112 290</b>   | <b>K</b>               |
| 100   | 7 054          | 109                             | 17 538           | 83                              | 29 050           | 77                                | 56 096           | 64                     |
| 4   | 277            | 6                               | 1 011            | 4                               | 1 429            | 3                                 | 1 681            | 65                     |
| 355   | 25 258         | 297                             | 46 313           | 101                             | 34 975           | 77                                | 54 513           | 66                     |
| <b>5 289</b>  | <b>376 172</b> | <b>4 762</b>                    | <b>754 721</b>   | <b>2 173</b>                    | <b>764 365</b>   | <b>1 274</b>                      | <b>895 273</b>   | <b>L</b>               |
| 5 289   | 376 172        | 4 762                           | 754 721          | 2 173                           | 764 365          | 1 274                             | 895 273          | 68                     |
| <b>10 083</b>   | <b>724 621</b> | <b>10 396</b>                   | <b>1 617 338</b> | <b>4 176</b>                    | <b>1 459 632</b> | <b>2 489</b>                      | <b>1 744 533</b> | <b>M</b>               |
| 2 315   | 166 244        | 2 598                           | 409 432          | 1 396                           | 498 258          | 896                               | 626 147          | 69                     |
| 2 553   | 185 322        | 2 886                           | 449 444          | 857                             | 293 128          | 504                               | 354 993          | 70                     |
| 2 889   | 208 502        | 2 961                           | 457 652          | 1 133                           | 391 974          | 675                               | 471 003          | 71                     |
| 209   | 15 148         | 216                             | 32 986           | 78                              | 26 311           | 38                                | 26 873           | 72                     |
| 698   | 49 204         | 614                             | 97 549           | 326                             | 115 607          | 245                               | 175 619          | 73                     |
| 1 238   | 87 002         | 823                             | 121 140          | 237                             | 82 126           | 88                                | 61 540           | 74                     |
| 181   | 13 199         | 298                             | 49 134           | 149                             | 52 227           | 43                                | 28 358           | 75                     |
| <b>3 067</b>  | <b>218 781</b> | <b>3 509</b>                    | <b>562 054</b>   | <b>1 524</b>                    | <b>532 825</b>   | <b>951</b>                        | <b>666 903</b>   | <b>N</b>               |
| 344   | 24 347         | 361                             | 58 459           | 223                             | 80 161           | 149                               | 103 787          | 77                     |
| 94  | 6 950          | 104                             | 17 429           | 85                              | 30 965           | 94                                | 68 929           | 78                     |
| 226   | 16 443         | 295                             | 47 421           | 131                             | 44 949           | 79                                | 54 968           | 79                     |
| 83  | 5 892          | 108                             | 17 904           | 72                              | 25 099           | 55                                | 40 416           | 80                     |

#### 4. Umsatzsteuerpflichtige und deren Lieferungen und Leistungen 2013

| Branchen-<br>schlüssel | Wirtschaftliche Gliederung  | davon Steuerpflichtige und            |                  |   |                  |
|------------------------|---|---------------------------------------|------------------|---|------------------|
|                        |   | 1 Million<br>bis unter<br>2 Millionen |                  | 2 Millionen<br>bis unter<br>5 Millionen |                  |
|                        |   | Anzahl                                | 1000 Euro        | Anzahl                                  | 1000 Euro        |
| 55                     | Beherbergung  | 168                                   | 234 408          | 91                                      | 264 844          |
| 56                     | Gastronomie   | 232                                   | 314 265          | 100                                     | 293 928          |
| <b>J</b>               | <b>Information und Kommunikation</b>  | <b>464</b>                            | <b>653 527</b>   | <b>386</b>                              | <b>1 242 772</b> |
| 58                     | Verlagswesen  | 57                                    | 77 885           | 54                                      | 168 265          |
| 59                     | Herstellung, Verleih u. Vertrieb v. Filmen u.<br>Fernsehprogrammen; Kinos; Tonstudios u.<br>Verlegen v. Musik | 27                                    | 38 459           | .                                       | .                |
| 60                     | Rundfunkveranstalter  | —                                     | —                | .                                       | .                |
| 61                     | Telekommunikation   | 15                                    | 20 887           | 16                                      | 57 107           |
| 62                     | Erbringung v. Dienstleistungen der In-<br>formationstechnologie   | 302                                   | 425 913          | 237                                     | 762 380          |
| 63                     | Informationsdienstleistungen  | 63                                    | 90 383           | 45                                      | 148 174          |
| <b>K</b>               | <b>Erbringung v. Finanz- u. Versicherungs-<br/>dienstleistungen</b>   | <b>105</b>                            | <b>150 498</b>   | <b>83</b>                               | <b>257 487</b>   |
| 64                     | Erbringung von Finanzdienstleistungen   | 39                                    | 56 251           | 43                                      | 144 264          |
| 65                     | Versicherungen, Rückversicherungen und<br>Pensionskassen (ohne Sozialversicherung)                            | 4                                     | 6 117            | 7                                       | 19 339           |
| 66                     | Mit Finanz- und Versicherungsdienstleistungen<br>verbundene Tätigkeiten                                       | 62                                    | 88 130           | 33                                      | 93 885           |
| <b>L</b>               | <b>Grundstücks- und Wohnungswesen</b>   | <b>731</b>                            | <b>1 025 276</b> | <b>467</b>                              | <b>1 429 190</b> |
| 68                     | Grundstücks- und Wohnungswesen  | 731                                   | 1 025 276        | 467                                     | 1 429 190        |
| <b>M</b>               | <b>Erbringung v. freiberuflichen, wissen-<br/>schaftl. u. techn. Dienstleistungen</b>                         | <b>1 351</b>                          | <b>1 889 083</b> | <b>770</b>                              | <b>2 360 526</b> |
| 69                     | Rechts- u. Steuerberatung, Wirtschaftsprüfung   | 397                                   | 544 843          | 151                                     | 434 011          |
| 70                     | Verwaltung und Führung von Unternehmen<br>und Betrieben; Unternehmensberatung                                 | 311                                   | 448 168          | 217                                     | 669 459          |
| 71                     | Architektur- u. Ingenieurbüros; technische,<br>physikalische u. chemische Untersuchung                        | 401                                   | 560 369          | 242                                     | 735 060          |
| 72                     | Forschung und Entwicklung   | 19                                    | 28 067           | 20                                      | 68 245           |
| 73                     | Werbung und Marktforschung  | 164                                   | 225 484          | 108                                     | 351 542          |
| 74                     | Sonstige freiberufliche, wissenschaftliche und<br>technische Tätigkeiten                                      | 42                                    | 58 121           | .                                       | .                |
| 75                     | Veterinärwesen  | 17                                    | 24 033           | .                                       | .                |
| <b>N</b>               | <b>Erbringung v. sonstigen wirtschaftlichen<br/>Dienstleistungen</b>  | <b>598</b>                            | <b>840 100</b>   | <b>386</b>                              | <b>1 203 430</b> |
| 77                     | Vermietung von beweglichen Sachen   | 116                                   | 160 259          | 61                                      | 197 972          |
| 78                     | Vermittlung u. Überlassung v. Arbeitskräften  | 92                                    | 132 743          | 90                                      | 277 458          |
| 79                     | Reisebüros, Reiseveranstalter und Erbringung<br>sonstiger Reservierungsdienstleistungen                       | 44                                    | 65 133           | 26                                      | 88 847           |
| 80                     | Wach- und Sicherheitsdienste sowie Detekteien   | 33                                    | 45 733           | 20                                      | 59 580           |

## nach ausgewählten Wirtschaftsbereichen und Größenklassen

| deren Lieferungen und Leistungen in Größenklassen von ... bis unter ... Euro |           |   |           |   |           |                           |            | Branchen-<br>schlüssel |
|--|-----------|---|-----------|---|-----------|---------------------------|------------|------------------------|
| 5 Millionen<br>bis unter<br>10 Millionen                                     |           | 10 Millionen<br>bis unter<br>25 Millionen |           | 25 Millionen<br>bis unter<br>50 Millionen |           | 50 Millionen<br>oder mehr |            |                        |
| Anzahl   | 1000 Euro | Anzahl                                    | 1000 Euro | Anzahl                                    | 1000 Euro | Anzahl                    | 1000 Euro  |                        |
| 29   | 202 294   | 17  | 271 176   | .   | .         | .                         | .          | 55                     |
| 27   | 184 656   | 18  | 243 055   | .   | .         | .                         | .          | 56                     |
| 148  | 1 046 924 | 110                                       | 1 734 954 | 45  | 1 683 038 | 34                        | 5 428 410  | J                      |
| 25   | 173 409   | 21  | 326 948   | 8   | 306 756   | 6                         | 793 155    | 58                     |
| .  | .         | 4   | 55 829    | .   | .         | .                         | .          | 59                     |
| .  | .         | —   | —         | .   | .         | —                         | —          | 60                     |
| 6  | 39 663    | 13  | 202 539   | 3   | 121 421   | .                         | .          | 61                     |
| 95   | 682 564   | 65  | 1 037 285 | 28  | 1 042 494 | 20                        | 3 172 560  | 62                     |
| 8  | 60 553    | 7   | 112 353   | .   | .         | .                         | .          | 63                     |
| 79   | 567 756   | 56  | 901 096   | 18  | 619 420   | 52                        | 23 032 865 | K                      |
| 53   | 388 864   | 41  | 681 617   | .   | .         | .                         | .          | 64                     |
| 3  | 19 257    | —   | —         | .   | .         | .                         | .          | 65                     |
| 23   | 159 636   | 15  | 219 479   | .   | .         | .                         | .          | 66                     |
| 150  | 1 013 432 | 82  | 1 178 962 | 26  | 927 076   | 19                        | 3 828 602  | L                      |
| 150  | 1 013 432 | 82  | 1 178 962 | 26  | 927 076   | 19                        | 3 828 602  | 68                     |
| 185  | 1 268 167 | 130                                       | 1 984 495 | 34  | 1 167 790 | 58                        | 15 910 566 | M                      |
| 32   | 213 094   | 19  | 302 686   | 4   | 112 572   | 8                         | 1 981 622  | 69                     |
| 64   | 447 957   | 46  | 720 891   | 12  | 430 670   | 29                        | 11 090 410 | 70                     |
| 42   | 280 468   | 31  | 465 661   | 7   | 254 277   | 9                         | 1 206 118  | 71                     |
| .  | .         | 3   | 48 723    | —   | —         | .                         | .          | 72                     |
| 33   | 237 659   | 28  | 405 752   | .   | .         | .                         | .          | 73                     |
| 7  | 42 093    | 3   | 40 782    | .   | .         | —                         | —          | 74                     |
| .  | .         | —   | —         | —   | —         | —                         | —          | 75                     |
| 143  | 1 017 009 | 79  | 1 179 906 | 35  | 1 181 040 | 33                        | 7 244 134  | N                      |
| 21   | 158 928   | 15  | 195 707   | 4   | 132 726   | 6                         | 1 962 288  | 77                     |
| 37   | 260 960   | 19  | 273 990   | 8   | 277 944   | 8                         | 2 523 339  | 78                     |
| 9  | 64 693    | 8   | 149 422   | .   | .         | .                         | .          | 79                     |
| 9  | 57 151    | 4   | 56 452    | .   | .         | .                         | .          | 80                     |

#### 4. Umsatzsteuerpflichtige und deren Lieferungen und Leistungen 2013

| Branchen-<br>schlüssel | Wirtschaftliche Gliederung   | Insgesamt             |                                  | davon                         |                |
|------------------------|--|-----------------------|----------------------------------|-------------------------------|----------------|
|                        |  | Steuer-<br>pflichtige | Lieferungen<br>und<br>Leistungen | 17 501<br>bis unter<br>50 000 |                |
|                        |  | Anzahl                | 1000 Euro                        | Anzahl                        | 1000 Euro      |
| 81                     | Gebäudebetreuung; Garten- u. Landschaftsbau  | 6 819                 | 3 095 086                        | 1 970                         | 62 195         |
| 82                     | Erbringung v. wirtschaftlichen Dienstleistungen<br>für Unternehmen u. Privatpersonen a.n.g.                    | 4 099                 | 2 793 983                        | 1 767                         | 55 289         |
| <b>O</b>               | <b>Öffentliche Verwaltung, Verteidigung;<br/>Sozialversicherung</b>  | —                     | —                                | —                             | —              |
| 84                     | Öffentliche Verwaltung, Verteidigung; Sozial-<br>versicherung  | —                     | —                                | —                             | —              |
| <b>P</b>               | <b>Erziehung und Unterricht</b>  | <b>3 982</b>          | <b>987 577</b>                   | <b>1 598</b>                  | <b>50 977</b>  |
| 85                     | Erziehung und Unterricht   | 3 982                 | 987 577                          | 1 598                         | 50 977         |
| <b>Q</b>               | <b>Gesundheits- und Sozialwesen</b>  | <b>4 060</b>          | <b>9 130 194</b>                 | <b>1 325</b>                  | <b>41 541</b>  |
| 86                     | Gesundheitswesen   | 3 378                 | 7 524 361                        | 1 078                         | 33 976         |
| 87                     | Heime (ohne Erholungs- und Ferienheime)  | 143                   | 834 302                          | .                             | .              |
| 88                     | Sozialwesen (ohne Heime)   | 539                   | 771 531                          | .                             | .              |
| <b>R</b>               | <b>Kunst, Unterhaltung und Erholung</b>  | <b>7 067</b>          | <b>3 465 692</b>                 | <b>3 188</b>                  | <b>100 599</b> |
| 90                     | Kreative, künstlerische und unterhaltende<br>Tätigkeiten   | 3 619                 | 560 355                          | 2 001                         | 63 500         |
| 91                     | Bibliotheken, Archive, Museen, botanische und<br>zoologische Gärten  | 53                    | 17 508                           | 25                            | 781            |
| 92                     | Spiel-, Wett- und Lotteriewesen  | 712                   | 972 388                          | 138                           | 4 201          |
| 93                     | Erbringung v. Dienstleistungen des Sports,<br>der Unterhaltung und der Erholung                                | 2 683                 | 1 915 440                        | 1 024                         | 32 118         |
| <b>S</b>               | <b>Erbringung v. sonstigen Dienstleistungen</b>  | <b>13 813</b>         | <b>2 864 166</b>                 | <b>6 194</b>                  | <b>196 745</b> |
| 94                     | Interessenvertretungen sowie kirchliche u.<br>sonstige religiöse Vereinigungen (ohne<br>Sozialwesen und Sport) | 945                   | 1 059 999                        | 317                           | 10 032         |
| 95                     | Reparatur von Datenverarbeitungsgeräten<br>und Gebrauchsgütern   | 923                   | 174 293                          | 371                           | 11 604         |
| 96                     | Erbringung von sonstigen überwiegend persön-<br>lichen Dienstleistungen  | 11 945                | 1 629 874                        | 5 506                         | 175 109        |

# nach ausgewählten Wirtschaftsbereichen und Größenklassen

| Steuerpflichtige und deren Lieferungen und Leistungen in Größenklassen von ... bis unter ... Euro |           |                                 |           |                                 |           |                                   |           | Branchen-<br>schlüssel |
|---|-----------|---------------------------------|-----------|---------------------------------|-----------|-----------------------------------|-----------|------------------------|
| 50 000<br>bis unter<br>100 000  |           | 100 000<br>bis unter<br>250 000 |           | 250 000<br>bis unter<br>500 000 |           | 500 000<br>bis unter<br>1 Million |           |                        |
| Anzahl  | 1000 Euro | Anzahl                          | 1000 Euro | Anzahl                          | 1000 Euro | Anzahl                            | 1000 Euro |                        |
| 1 396   | 100 247   | 1 949                           | 314 065   | 732                             | 252 730   | 389                               | 270 742   | 81                     |
| 924   | 64 902    | 692                             | 106 775   | 281                             | 98 921    | 185                               | 128 061   | 82                     |
| —   | —         | —                               | —         | —                               | —         | —                                 | —         | O                      |
| —   | —         | —                               | —         | —                               | —         | —                                 | —         | 84                     |
| 1 024   | 73 395    | 923                             | 142 410   | 257                             | 88 308    | 100                               | 69 354    | P                      |
| 1 024   | 73 395    | 923                             | 142 410   | 257                             | 88 308    | 100                               | 69 354    | 85                     |
| 824   | 58 660    | 713                             | 113 363   | 463                             | 164 805   | 353                               | 250 835   | Q                      |
| 698   | 49 680    | 610                             | 97 073    | 409                             | 145 875   | 320                               | 226 819   | 86                     |
| 22  | 1 421     | 21                              | 3 140     | 10                              | 3 542     | 9                                 | 6 788     | 87                     |
| 104   | 7 560     | 82                              | 13 150    | 44                              | 15 389    | 24                                | 17 228    | 88                     |
| 1 662   | 116 919   | 1 102                           | 173 441   | 561                             | 200 141   | 305                               | 210 993   | R                      |
| 937   | 65 205    | 463                             | 69 333    | 122                             | 41 207    | 53                                | 35 366    | 90                     |
| 9   | 606       | 9                               | 1 576     | 6                               | 1 896     | .                                 | .         | 91                     |
| 105   | 7 842     | 155                             | 25 758    | 137                             | 50 287    | .                                 | .         | 92                     |
| 611   | 43 266    | 475                             | 76 774    | 296                             | 106 751   | 144                               | 100 678   | 93                     |
| 3 865   | 273 042   | 2 613                           | 391 274   | 651                             | 220 479   | 255                               | 177 744   | S                      |
| 186   | 13 188    | 173                             | 27 405    | 86                              | 30 830    | 71                                | 51 591    | 94                     |
| 232   | 16 399    | 182                             | 28 197    | 84                              | 29 100    | 26                                | 16 670    | 95                     |
| 3 447   | 243 455   | 2 258                           | 335 672   | 481                             | 160 550   | 158                               | 109 483   | 96                     |



#### 4. Umsatzsteuerpflichtige und deren Lieferungen und Leistungen 2013

| Branchen-<br>schlüssel | Wirtschaftliche Gliederung   | davon Steuerpflichtige und            |                |   |                |
|------------------------|--|---------------------------------------|----------------|---|----------------|
|                        |  | 1 Million<br>bis unter<br>2 Millionen |                | 2 Millionen<br>bis unter<br>5 Millionen |                |
|                        |  | Anzahl                                | 1000 Euro      | Anzahl                                  | 1000 Euro      |
| 81                     | Gebäudebetreuung; Garten- u. Landschaftsbau  | 203                                   | 283 966        | 114                                     | 357 085        |
| 82                     | Erbringung v. wirtschaftlichen Dienstleistungen<br>für Unternehmen u. Privatpersonen a.n.g.                    | 110                                   | 152 266        | 75                                      | 222 489        |
| <b>O</b>               | <b>Öffentliche Verwaltung, Verteidigung;<br/>Sozialversicherung</b>  | —                                     | —              | —                                       | —              |
| 84                     | Öffentliche Verwaltung, Verteidigung; Sozial-<br>versicherung  | —                                     | —              | —                                       | —              |
| <b>P</b>               | <b>Erziehung und Unterricht</b>  | <b>31</b>                             | <b>41 014</b>  | <b>32</b>                               | <b>98 823</b>  |
| 85                     | Erziehung und Unterricht   | 31                                    | 41 014         | 32                                      | 98 823         |
| <b>Q</b>               | <b>Gesundheits- und Sozialwesen</b>  | <b>185</b>                            | <b>245 654</b> | <b>79</b>                               | <b>240 607</b> |
| 86                     | Gesundheitswesen   | 151                                   | 199 323        | 40                                      | 113 901        |
| 87                     | Heime (ohne Erholungs- und Ferienheime)  | 13                                    | 18 813         | 11                                      | 38 750         |
| 88                     | Sozialwesen (ohne Heime)   | 21                                    | 27 518         | 28                                      | 87 956         |
| <b>R</b>               | <b>Kunst, Unterhaltung und Erholung</b>  | <b>136</b>                            | <b>190 206</b> | <b>70</b>                               | <b>216 291</b> |
| 90                     | Kreative, künstlerische und unterhaltende<br>Tätigkeiten   | 21                                    | 27 784         | 12                                      | 34 685         |
| 91                     | Bibliotheken, Archive, Museen, botanische und<br>zoologische Gärten  | .                                     | .              | .                                       | .              |
| 92                     | Spiel-, Wett- und Lotteriewesen  | .                                     | .              | 17                                      | 51 230         |
| 93                     | Erbringung v. Dienstleistungen des Sports,<br>der Unterhaltung und der Erholung                                | 71                                    | 97 496         | .                                       | .              |
| <b>S</b>               | <b>Erbringung v. sonstigen Dienstleistungen</b>  | <b>116</b>                            | <b>161 165</b> | <b>67</b>                               | <b>202 410</b> |
| 94                     | Interessenvertretungen sowie kirchliche u.<br>sonstige religiöse Vereinigungen (ohne<br>Sozialwesen und Sport) | 47                                    | 68 772         | 30                                      | 95 242         |
| 95                     | Reparatur von Datenverarbeitungsgeräten<br>und Gebrauchsgütern   | 15                                    | 18 991         | .                                       | .              |
| 96                     | Erbringung von sonstigen überwiegend persöhn-<br>lichen Dienstleistungen                                       | 54                                    | 73 401         | .                                       | .              |

# nach ausgewählten Wirtschaftsbereichen und Größenklassen

| deren Lieferungen und Leistungen in Größenklassen von ... bis unter ... Euro |           |   |           |   |           |                           |           | Branchen-<br>schlüssel |
|--|-----------|---|-----------|---|-----------|---------------------------|-----------|------------------------|
| 5 Millionen<br>bis unter<br>10 Millionen                                     |           | 10 Millionen<br>bis unter<br>25 Millionen |           | 25 Millionen<br>bis unter<br>50 Millionen |           | 50 Millionen<br>oder mehr |           |                        |
| Anzahl   | 1000 Euro | Anzahl                                    | 1000 Euro | Anzahl                                    | 1000 Euro | Anzahl                    | 1000 Euro |                        |
| 35   | 244 780   | 16  | 250 088   | 10  | 328 029   | 5                         | 631 160   | 81                     |
| 32   | 230 497   | 17  | 254 248   | 8   | 276 481   | 8                         | 1 204 056 | 82                     |
| —  | —         | —   | —         | —   | —         | —                         | —         | O                      |
| —  | —         | —   | —         | —   | —         | —                         | —         | 84                     |
| 8  | 55 153    | 4   | 63 778    | .   | .         | .                         | .         | P                      |
| 8  | 55 153    | 4   | 63 778    | .   | .         | .                         | .         | 85                     |
| 31   | 218 491   | 43  | 621 817   | 16  | 566 695   | 28                        | 6 607 725 | Q                      |
| 17   | 117 026   | 25  | 357 378   | 8   | 275 953   | 22                        | 5 907 357 | 86                     |
| 7  | 51 880    | 9   | 134 342   | 4   | 150 950   | .                         | .         | 87                     |
| 7  | 49 585    | 9   | 130 097   | 4   | 139 792   | .                         | .         | 88                     |
| 24   | 158 728   | 11  | 194 014   | .   | .         | .                         | .         | R                      |
| .  | .         | 4   | 71 423    | —   | —         | .                         | .         | 90                     |
| .  | .         | —   | —         | —   | —         | —                         | —         | 91                     |
| 6  | 36 388    | 3   | 51 895    | —   | —         | .                         | .         | 92                     |
| 12   | 82 509    | 4   | 70 695    | .   | .         | 4                         | 1 110 118 | 93                     |
| 17   | 129 875   | 17  | 252 300   | 11  | 405 841   | 7                         | 453 290   | S                      |
| 14   | 107 344   | 10  | 147 129   | 7   | 226 817   | 4                         | 281 648   | 94                     |
| .  | .         | .   | .         | —   | —         | —                         | —         | 95                     |
| .  | .         | .   | .         | 4   | 179 024   | 3                         | 171 642   | 96                     |

## 5. Umsatzsteuerpflichtige und deren Lieferungen und Leistungen 2013

| Branchen-<br>schlüssel | Wirtschaftliche Gliederung   | Steuer-<br>pflichtige | Lieferungen<br>und<br>Leistungen | Steuerpflichtige |                    |               |                   |               |
|------------------------|--|-----------------------|----------------------------------|------------------|--------------------|---------------|-------------------|---------------|
|                        |  |                       |                                  | zu 19 %          |                    | zu 7 %        |                   | zu<br>Steuer- |
|                        |  |                       | 1000 Euro                        | Fälle            | 1000 Euro          | Fälle         | 1000 Euro         | Fälle         |
| <b>A - S</b>           | <b>Alle Wirtschaftsbereiche</b>  | <b>248 045</b>        | <b>442 682 871</b>               | <b>243 449</b>   | <b>284 874 714</b> | <b>53 098</b> | <b>33 041 405</b> | <b>3 735</b>  |
| A                      | Land- und Forstwirtschaft, Fischerei   | 4 864                 | 1 358 745                        | 4 614            | 535 478            | 2 774         | 731 332           | 67            |
| B                      | Bergbau und Gewinnung von Steinen<br>und Erden   | 104                   | 2 707 000                        | 104              | 870 796            | 6             | 363               | 7             |
| C                      | Verarbeitendes Gewerbe   | 18 595                | 129 604 114                      | 18 282           | 61 565 741         | 4 449         | 10 189 751        | 491           |
| D                      | Energieversorgung  | 3 110                 | 29 292 857                       | 3 105            | 22 289 906         | 228           | 317 911           | .             |
| E                      | Wasserversorgung; Abwasser- und Abfall-<br>entsorgung und Beseitigung von Umwelt-<br>verschmutzungen | 970                   | 3 171 588                        | 920              | 2 181 397          | 409           | 579 435           | .             |
| F                      | Baugewerbe   | 23 522                | 16 441 220                       | 22 541           | 12 345 118         | 574           | 12 864            | 325           |
| G                      | Handel; Instandhaltung und Reparatur von<br>Kraftfahrzeugen  | 46 605                | 124 133 589                      | 45 838           | 86 852 211         | 13 973        | 12 811 713        | 811           |
| 45                     | Handel mit Kraftfahrzeugen; Instand-<br>haltung und Reparatur von Kraftfahr-<br>zeugen               | 7 779                 | 24 567 240                       | 7 737            | 23 284 888         | 427           | 9 112             | .             |
| 46                     | Großhandel (ohne Handel mit Kraftfahr-<br>zeugen)  | 13 051                | 79 877 430                       | 12 754           | 49 098 155         | 2 644         | 8 509 815         | .             |
| 47                     | Einzelhandel (ohne Handel mit<br>Kraftfahrzeugen)  | 25 775                | 19 688 918                       | 25 347           | 14 469 168         | 10 902        | 4 292 786         | .             |
| H                      | Verkehr und Lagerei  | 9 017                 | 15 672 607                       | 8 923            | 9 720 664          | 2 271         | 752 969           | 68            |
| I                      | Gastgewerbe  | 16 863                | 6 798 749                        | 16 657           | 4 399 035          | 13 533        | 2 216 306         | 38            |
| J                      | Information und Kommunikation  | 11 815                | 13 428 681                       | 11 729           | 11 529 475         | 1 313         | 1 218 245         | 121           |
| K                      | Erbringung von Finanz- u. Versicherungs-<br>dienstleistungen   | 2 352                 | 25 827 534                       | 2 333            | 20 994 770         | 231           | 1 316 495         | .             |
| L                      | Grundstücks- und Wohnungswesen   | 24 080                | 12 474 466                       | 23 838           | 7 479 804          | 947           | 107 799           | 147           |
| M                      | Erbringung v. freiberuflichen, wissenschaft-<br>lichen und technischen Dienstleistungen              | 42 149                | 30 527 686                       | 41 954           | 25 294 162         | 3 415         | 935 477           | 1 252         |
| N                      | Erbringung von sonstigen wirtschaftlichen<br>Dienstleistungen  | 15 077                | 14 796 407                       | 14 886           | 13 321 332         | 1 510         | 150 661           | .             |
| O                      | Öffentliche Verwaltung, Verteidigung;<br>Sozialversicherung  | —                     | —                                | —                | —                  | —             | —                 | —             |
| P                      | Erziehung und Unterricht   | 3 982                 | 987 577                          | 3 930            | 586 593            | 1 108         | 32 352            | 19            |
| Q                      | Gesundheits- und Sozialwesen   | 4 060                 | 9 130 194                        | 3 561            | 823 444            | 1 551         | 508 283           | .             |
| R                      | Kunst, Unterhaltung und Erholung   | 7 067                 | 3 465 692                        | 6 562            | 1 793 769          | 3 506         | 960 184           | .             |
| S                      | Erbringung v. sonstigen Dienstleistungen   | 13 813                | 2 864 166                        | 13 672           | 2 291 019          | 1 300         | 199 264           | .             |

**nach der Besteuerung der Umsätze und Wirtschaftszweigen**

| Umsätze           |                          |           | Steuerpflichtige Umsätze<br>nach §13b für die der<br>Leistungs-<br>empfänger die Steuer<br>schuldet |            | Steuerfreie Umsätze |             |                       |            |                        |            | Branchen-<br>schlüssel |
|-------------------|--------------------------|-----------|---|------------|---------------------|-------------|-----------------------|------------|------------------------|------------|------------------------|
| anderen<br>sätzen | nach § 24 Abs. 1<br>UStG |           |   |            | insgesamt           |             | davon                 |            |                        |            |                        |
|                   |                          |           |   |            |                     |             | mit<br>Vorsteuerabzug |            | ohne<br>Vorsteuerabzug |            |                        |
| 1000 Euro         | Fälle                    | 1000 Euro | Fälle   | 1000 Euro  | Fälle               | 1000 Euro   | Fälle                 | 1000 Euro  | Fälle                  | 1000 Euro  |                        |
| – 243             | 248                      | 49 058    | 27 751  | 24 375 518 | 40 497              | 100 342 419 | 25 723                | 81 466 149 | 17 905                 | 18 876 271 | A - S                  |
| 367               | 218                      | 42 337    | 139   | 4 082      | 284                 | 45 149      | 160                   | 29 102     | 157                    | 16 047     | A                      |
| 48                | —                        | —         | 27  | 25 938     | 32                  | 1 809 855   | 24                    | 1 767 816  | 13                     | 42 039     | B                      |
| 143               | 5                        | 4 037     | 3 985   | 3 586 236  | 5 705               | 54 258 205  | 5 249                 | 50 472 094 | 992                    | 3 786 111  | C                      |
| .                 | .                        | .         | 107   | 6 574 479  | 157                 | 114 542     | 62                    | 24 853     | 111                    | 89 688     | D                      |
| .                 | .                        | .         | 298   | 239 885    | 175                 | 170 135     | 119                   | 84 749     | 69                     | 85 386     | E                      |
| – 48              | —                        | —         | 13 319  | 3 592 693  | 1 414               | 490 595     | 844                   | 118 032    | 628                    | 372 563    | F                      |
| 1 887             | 5                        | 6         | 3 925   | 7 347 384  | 13 351              | 17 120 389  | 11 362                | 16 845 049 | 3 322                  | 275 340    | G                      |
| .                 | .                        | .         | 703   | 77 188     | 2 795               | 1 194 124   | 2 322                 | 1 162 684  | 997                    | 31 440     | 45                     |
| .                 | .                        | .         | 1 635   | 7 107 289  | 4 928               | 15 162 027  | 4 622                 | 14 988 441 | 738                    | 173 586    | 46                     |
| .                 | .                        | .         | 1 587   | 162 906    | 5 628               | 764 237     | 4 418                 | 693 924    | 1 587                  | 70 313     | 47                     |
| – 240             | —                        | —         | 398   | 155 351    | 1 457               | 5 043 862   | 1 146                 | 4 983 629  | 432                    | 60 232     | H                      |
| – 10              | 6                        | 715       | 96  | 5 745      | 728                 | 176 958     | 228                   | 138 760    | 535                    | 38 198     | I                      |
| – 536             | —                        | —         | 483   | 308 013    | 1 818               | 373 484     | 1 427                 | 323 225    | 530                    | 50 258     | J                      |
| .                 | .                        | .         | 107   | 1 081 253  | 222                 | 2 437 588   | 163                   | 2 245 088  | 67                     | 192 500    | K                      |
| 2 660             | —                        | —         | 582   | 520 240    | 4 558               | 4 363 963   | 398                   | 111 888    | 4 265                  | 4 252 075  | L                      |
| 598               | 5                        | 38        | 1 070   | 525 790    | 4 245               | 3 771 621   | 2 169                 | 3 344 033  | 2 282                  | 427 588    | M                      |
| .                 | .                        | .         | 2 451   | 357 262    | 1 851               | 968 515     | 1 277                 | 878 319    | 898                    | 90 196     | N                      |
| —                 | —                        | —         | —   | —          | —                   | —           | —                     | —          | —                      | —          | O                      |
| 28                | —                        | —         | 44  | 1 406      | 952                 | 367 197     | 153                   | 11 452     | 844                    | 355 746    | P                      |
| .                 | .                        | .         | 61  | 3 314      | 1 691               | 7 793 820   | 132                   | 48 477     | 1 611                  | 7 745 343  | Q                      |
| .                 | .                        | .         | 133   | 4 074      | 806                 | 707 534     | 291                   | 16 113     | 550                    | 691 422    | R                      |
| .                 | .                        | .         | 526   | 42 373     | 1 051               | 329 008     | 519                   | 23 470     | 599                    | 305 538    | S                      |



**6a. Umsatzsteuerpflichtige, steuerbarer Umsatz, Umsatzsteuer 2013 in den kreisfreien Städten, Landkreisen, Regierungsbezirken und dem RVB FrankfurtRheinMain**

| Lfd.<br>Nr. | Kreisfreie Stadt<br>Landkreis<br>Planungsverband | Alle Wirtschaftsbereiche |                                  |  |   |                         |  |
|-------------|--|--------------------------|----------------------------------|--|---|-------------------------|--|
|             |  | Steuer-<br>pflichtige    | Steuerbarer Umsatz               |  | Umsatz-<br>steuer vor<br>Abzug der<br>Vorsteuer | Abziehbare<br>Vorsteuer | Umsatz-<br>steuer-<br>Voraus-<br>zahlung |
|             |  |                          | Lieferungen<br>und<br>Leistungen | innergemein-<br>schaftliche<br>Erwerbe |   |                         |  |
|             |  |                          |                                  |  |   |                         |  |
| 1           | Darmstadt, Wissenschaftsstadt                    | 6 623                    | 14 935 227                       | 834 313                                | 2 338 589                                       | 1 949 774               | 404 937                                  |
| 2           | Frankfurt am Main, Stadt                         | 33 784                   | 98 256 110                       | 7 355 866                              | 16 082 315                                      | 11 699 917              | 4 408 051                                |
| 3           | Offenbach am Main, Stadt                         | 4 900                    | 8 469 899                        | 1 274 219                              | 1 549 242                                       | 1 200 286               | 349 071                                  |
| 4           | Wiesbaden, Landeshauptstadt                      | 12 656                   | 28 719 186                       | 4 583 956                              | 4 821 904                                       | 3 915 207               | 905 523                                  |
| 5           | Bergstraße                                       | 11 654                   | 10 392 980                       | 850 019                                | 1 736 077                                       | 1 347 730               | 388 712                                  |
| 6           | Darmstadt-Dieburg                                | 11 724                   | 13 038 257                       | 3 634 319                              | 2 780 125                                       | 1 837 426               | 944 431                                  |
| 7           | Groß-Gerau                                       | 8 683                    | 20 619 556                       | 4 825 157                              | 3 599 034                                       | 3 192 756               | 407 416                                  |
| 8           | Hochtaunuskreis                                  | 12 351                   | 28 183 425                       | 2 541 960                              | 3 974 306                                       | 3 070 485               | 909 950                                  |
| 9           | Main-Kinzig-Kreis                                | 16 193                   | 28 334 673                       | 1 440 450                              | 5 457 632                                       | 5 385 608               | 64 159                                   |
| 10          | Main-Taunus-Kreis                                | 10 537                   | 31 052 615                       | 3 986 046                              | 5 050 296                                       | 4 457 434               | 593 562                                  |
| 11          | Odenwaldkreis                                    | 3 866                    | 3 331 391                        | 388 124                                | 542 720   | 442 683                 | 145 486                                  |
| 12          | Offenbach  | 15 895                   | 25 134 339                       | 3 806 320                              | 4 405 114                                       | 3 286 021               | 1 123 691                                |
| 13          | Rheingau-Taunus-Kreis                            | 7 941                    | 6 160 669                        | 461 497                                | 853 453   | 696 127                 | 156 838                                  |
| 14          | Wetteraukreis                                    | 12 510                   | 10 790 644                       | 1 048 201                              | 1 901 693                                       | 1 417 501               | 485 876                                  |
| 15          | Regierungsbezirk D a r m s t a d t               | 169 317                  | 327 418 971                      | 37 030 447                             | 55 092 500                                      | 43 898 956              | 11 287 703                               |
| 16          | Gießen   | 9 554                    | 10 667 252                       | 920 322                                | 1 780 050                                       | 1 325 750               | 454 669                                  |
| 17          | Lahn-Dill-Kreis                                  | 9 447                    | 12 148 254                       | 838 835                                | 1 786 232                                       | 1 502 864               | 283 641                                  |
| 18          | Limburg-Weilburg                                 | 6 919                    | 5 936 232                        | 334 347                                | 1 014 994                                       | 744 705                 | 270 232                                  |
| 19          | Marburg-Biedenkopf                               | 7 417                    | 9 426 499                        | 629 219                                | 1 333 576                                       | 1 040 988               | 292 611                                  |
| 20          | Vogelsbergkreis                                  | 3 984                    | 3 599 928                        | 165 533                                | 556 759   | 457 748                 | 99 255                                   |
| 21          | Regierungsbezirk G i e ß e n                     | 37 321                   | 41 778 165                       | 2 888 257                              | 6 471 611                                       | 5 072 055               | 1 400 408                                |
| 22          | Kassel, documenta-Stadt                          | 7 264                    | 30 232 889                       | 1 437 169                              | 6 561 760                                       | 5 319 263               | 1 243 996                                |
| 23          | Fulda  | 8 077                    | 12 716 455                       | 570 362                                | 2 035 309                                       | 1 523 459               | 511 872                                  |
| 24          | Hersfeld-Rotenburg                               | 3 725                    | 4 391 860                        | 114 632                                | 789 679   | 611 401                 | 178 608                                  |
| 25          | Kassel   | 7 308                    | 7 974 400                        | 299 150                                | 1 342 774                                       | 1 098 949               | 248 030                                  |
| 26          | Schwalm-Eder-Kreis                               | 5 755                    | 8 987 826                        | 521 583                                | 1 178 593                                       | 1 094 981               | 85 906                                   |
| 27          | Waldeck-Frankenberg                              | 5 914                    | 6 908 429                        | 516 558                                | 1 033 641                                       | 837 432                 | 196 776                                  |
| 28          | Werra-Meißner-Kreis                              | 3 364                    | 2 273 877                        | 107 238                                | 369 848   | 270 768                 | 99 129                                   |
| 29          | Regierungsbezirk K a s s e l                     | 41 407                   | 73 485 735                       | 3 566 694                              | 13 311 603                                      | 10 756 253              | 2 564 318                                |
| 30          | L a n d H e s s e n                              | 248 045                  | 442 682 871                      | 43 485 398                             | 74 875 714                                      | 59 727 263              | 15 252 428                               |
|             | davon  |                          |                                  |  |   |                         |  |
| 31          | kreisfreie Städte                                | 65 227                   | 180 613 311                      | 15 485 524                             | 31 353 810                                      | 24 084 446              | 7 311 578                                |
| 32          | Landkreise                                       | 182 818                  | 262 069 561                      | 27 999 874                             | 43 521 905                                      | 35 642 818              | 7 940 849                                |
| 33          | RVB FrankfurtRheinMain                           | 102 126                  | 240 038 518                      | 25 351 487                             | 40 175 164                                      | 32 292 352              | 7 914 260                                |

**6b. Umsatzsteuerpflichtige und steuerbarer Umsatz 2013 in den kreisfreien  
nach Wirtschafts-**

| Lfd.<br>Nr. | Kreisfreie Stadt<br>Landkreis<br>Planungsverband | Land- und Forstwirtschaft,<br>Fischerei |                                  | Bergbau und Gewinnung von<br>Steinen und Erden |                       |                                  |  |
|-------------|--|---|----------------------------------|--|-----------------------|----------------------------------|--|
|             |  | Steuer-<br>pflichtige                   | Steuerbarer Umsatz               |  | Steuer-<br>pflichtige | Steuerbarer Umsatz               |  |
|             |  |   | Lieferungen<br>und<br>Leistungen | innergemein-<br>schaftliche<br>Erwerbe         |                       | Lieferungen<br>und<br>Leistungen | innergemein-<br>schaftliche<br>Erwerbe |
|             |  |   |                                  |  |                       |                                  |  |
| 1           | Darmstadt, St.                                   | 20                                      | 13 287                           | 255  | —                     | —                                | —                                      |
| 2           | Frankfurt am Main, St.                           | 70                                      | 25 414                           | 571  | 5                     | 2 132                            | 2                                      |
| 3           | Offenbach am Main, St.                           | 7                                       | 523                              | 0  | —                     | —                                | —                                      |
| 4           | Wiesbaden, St.                                   | 96                                      | 20 919                           | 234  | .                     | .                                | .                                      |
| 5           | Bergstraße                                       | 171                                     | 44 511                           | 2 495  | 12                    | 34 590                           | 1 083                                  |
| 6           | Darmstadt-Dieburg                                | 226                                     | 155 985                          | 4 380  | 3                     | 1 020                            | —                                      |
| 7           | Groß-Gerau                                       | 128                                     | 26 544                           | 387  | 10                    | 12 639                           | 29                                     |
| 8           | Hochtaunuskreis                                  | 127                                     | 27 576                           | 233  | .                     | .                                | .                                      |
| 9           | Main-Kinzig-Kreis                                | 246                                     | 63 605                           | 872  | .                     | .                                | .                                      |
| 10          | Main-Taunus-Kreis                                | 109                                     | 27 392                           | 161  | .                     | .                                | .                                      |
| 11          | Odenwaldkreis                                    | 118                                     | 26 454                           | 490  | .                     | .                                | .                                      |
| 12          | Offenbach  | 90                                      | 30 774                           | 908  | .                     | .                                | .                                      |
| 13          | Rheingau-Taunus-Kreis                            | 379                                     | 112 123                          | 1 517  | .                     | .                                | .                                      |
| 14          | Wetteraukreis                                    | 294                                     | 64 896                           | 1 028  | 5                     | 17 961                           | 16                                     |
| 15          | Regierungsbezirk D a r m s t a d t               | 2 081                                   | 640 001                          | 13 531   | .                     | .                                | .                                      |
| 16          | Gießen   | 182                                     | 47 704                           | 315  | .                     | .                                | .                                      |
| 17          | Lahn-Dill-Kreis                                  | 142                                     | 23 552                           | 169  | 7                     | 78 020                           | 39 925                                 |
| 18          | Limburg-Weilburg                                 | 207                                     | 48 561                           | 499  | 7                     | 52 596                           | 160                                    |
| 19          | Marburg-Biedenkopf                               | 239                                     | 48 789                           | 136  | 4                     | 6 493                            | 41                                     |
| 20          | Vogelsbergkreis                                  | 255                                     | 105 576                          | 1 159  | .                     | .                                | .                                      |
| 21          | Regierungsbezirk G i e ß e n                     | 1 025                                   | 274 183                          | 2 279  | .                     | .                                | .                                      |
| 22          | Kassel, St.                                      | 26                                      | 44 984                           | 381  | .                     | .                                | .                                      |
| 23          | Fulda  | 333                                     | 78 534                           | 1 865  | 4                     | 15 516                           | 29                                     |
| 24          | Hersfeld-Rotenburg                               | 183                                     | 42 280                           | 491  | 5                     | 12 668                           | 210                                    |
| 25          | Kassel   | 268                                     | 54 216                           | 191  | 5                     | 4 645                            | 10                                     |
| 26          | Schwalm-Eder-Kreis                               | 366                                     | 76 711                           | 1 088  | 5                     | 4 654                            | —                                      |
| 27          | Waldeck-Frankenberg                              | 361                                     | 80 742                           | 353  | 4                     | 2 021                            | —                                      |
| 28          | Werra-Meißner-Kreis                              | 221                                     | 67 096                           | 2 402  | .                     | .                                | .                                      |
| 29          | Regierungsbezirk K a s s e l                     | 1 758                                   | 444 561                          | 6 770  | .                     | .                                | .                                      |
| 30          | L a n d H e s s e n                              | 4 864                                   | 1 358 745                        | 22 580   | 104                   | 2 707 000                        | 73 643                                 |
|             | davon  |   |                                  |  |                       |                                  |  |
| 31          | kreisfreie Städte                                | 219                                     | 105 126                          | 1 441  | 9                     | 2 251 702                        | 31 332                                 |
| 32          | Landkreise                                       | 4 645                                   | 1 253 619                        | 21 139   | 95                    | 455 299                          | 42 311                                 |
| 33          | RVB FrankfurtRheinMain                           | 709                                     | 177 138                          | 3 096  | 23                    | 213 120                          | 328                                    |

**Städten, Landkreisen, Regierungsbezirken und dem RVB FrankfurtRheinMain  
abschnitten**

| Verarbeitendes Gewerbe |                            |                                | Energieversorgung |                            |                                | Wasserversorgung; Abwasser- und Abfallentsorgung und Beseitigung von Umweltverschmutzungen |                            |                                | Lfd. Nr. |
|------------------------|----------------------------|--------------------------------|-------------------|----------------------------|--------------------------------|--|----------------------------|--------------------------------|----------|
| Steuerpflichtige       | Steuerbarer Umsatz         |                                | Steuerpflichtige  | Steuerbarer Umsatz         |                                | Steuerpflichtige   | Steuerbarer Umsatz         |                                |          |
|                        | Lieferungen und Leistungen | innergemeinschaftliche Erwerbe |                   | Lieferungen und Leistungen | innergemeinschaftliche Erwerbe |  | Lieferungen und Leistungen | innergemeinschaftliche Erwerbe |          |
|                        | 1000 Euro                  |                                |                   | 1000 Euro                  |                                |  | 1000 Euro                  |                                |          |
| 350                    | 5 396 081                  | 401 620                        | 31                | 3 176 658                  | 48                             | 15   | 35 659                     | 583                            | 1        |
| 1 305                  | 22 414 593                 | 2 457 602                      | 194               | 5 713 338                  | 21 338                         | 47   | 408 840                    | 4 382                          | 2        |
| 297                    | 1 173 019                  | 201 126                        | .                 | .                          | .                              | 15   | 148 807                    | 67                             | 3        |
| 579                    | 9 546 762                  | 2 254 342                      | 49                | 2 252 855                  | 33                             | 22   | 210 372                    | 605                            | 4        |
| 1 047                  | 3 139 940                  | 324 677                        | 124               | 411 090                    | 1 441                          | 59   | 198 674                    | 30 552                         | 5        |
| 986                    | 2 861 551                  | 331 283                        | 113               | 10 233                     | 6                              | 43   | 61 435                     | 463                            | 6        |
| 574                    | 12 371 528                 | 4 021 041                      | 78                | 34 993                     | 0                              | 38   | 332 317                    | 2 522                          | 7        |
| 725                    | 10 511 561                 | 1 302 995                      | .                 | .                          | .                              | 34   | 152 384                    | 448                            | 8        |
| 1 405                  | 12 471 694                 | 850 525                        | 125               | 658 554                    | 1 109                          | 61   | 121 872                    | 425                            | 9        |
| 587                    | 6 250 969                  | 477 091                        | 66                | 261 679                    | 24                             | 33   | 201 509                    | 481                            | 10       |
| 483                    | 1 910 181                  | 347 865                        | 51                | 35 338                     | 5                              | 25   | 24 178                     | 207                            | 11       |
| 1 301                  | 4 804 449                  | 400 918                        | .                 | .                          | .                              | 58   | 95 116                     | 146                            | 12       |
| 534                    | 2 083 299                  | 164 103                        | 49                | 85 005                     | 1 914                          | 35   | 55 736                     | 385                            | 13       |
| 904                    | 2 764 099                  | 444 682                        | 124               | 726 036                    | 315                            | 51   | 121 828                    | 815                            | 14       |
| 11 077                 | 97 699 726                 | 13 979 870                     | 1 177             | 14 261 446                 | 31 941                         | 536  | 2 168 725                  | 42 082                         | 15       |
| 745                    | 2 004 383                  | 140 267                        | .                 | .                          | .                              | 48   | 82 602                     | 464                            | 16       |
| 1 290                  | 6 803 481                  | 589 133                        | 125               | 168 435                    | 3                              | 40   | 243 745                    | 484                            | 17       |
| 635                    | 1 756 328                  | 128 405                        | 162               | 118 211                    | 159                            | 47   | 103 066                    | 1 476                          | 18       |
| 752                    | 4 622 844                  | 445 665                        | 145               | 268 622                    | 787                            | 38   | 35 130                     | 166                            | 19       |
| 446                    | 1 348 450                  | 112 103                        | .                 | .                          | .                              | 34   | 102 646                    | 59                             | 20       |
| 3 868                  | 16 535 486                 | 1 415 572                      | 695               | 1 070 470                  | 1 246                          | 207  | 567 189                    | 2 649                          | 21       |
| 514                    | 1 868 885                  | 392 266                        | 69                | 12 709 142                 | 7 245                          | 15   | 62 814                     | 89                             | 22       |
| 748                    | 3 444 535                  | 211 141                        | 176               | 745 425                    | 277                            | 31   | 129 523                    | 153                            | 23       |
| 328                    | 675 015                    | 60 206                         | 121               | 68 054                     | 31                             | 23   | 17 476                     | 75                             | 24       |
| 652                    | 1 795 158                  | 125 973                        | 232               | 63 280                     | 155                            | 47   | 100 908                    | 14                             | 25       |
| 522                    | 3 572 392                  | 450 442                        | 293               | 52 737                     | 766                            | 48   | 41 611                     | 86                             | 26       |
| 559                    | 3 357 242                  | 416 596                        | 248               | 249 085                    | 1 117                          | 43   | 63 670                     | 1 299                          | 27       |
| 327                    | 655 674                    | 64 337                         | 99                | 73 219                     | 118                            | 20   | 19 672                     | 33                             | 28       |
| 3 650                  | 15 368 902                 | 1 720 961                      | 1 238             | 13 960 941                 | 9 709                          | 227  | 435 674                    | 1 750                          | 29       |
| 18 595                 | 129 604 114                | 17 116 402                     | 3 110             | 29 292 857                 | 42 896                         | 970  | 3 171 588                  | 46 481                         | 30       |
| 3 045                  | 40 399 340                 | 5 706 957                      | .                 | .                          | .                              | 114  | 866 492                    | 5 726                          | 31       |
| 15 550                 | 89 204 773                 | 11 409 445                     | .                 | .                          | .                              | 856  | 2 305 096                  | 40 754                         | 32       |
| 5 928                  | 69 434 422                 | 9 597 374                      | 616               | 7 950 969                  | 27 494                         | 276  | 1 400 323                  | 8 777                          | 33       |



**6b. Umsatzsteuerpflichtige und steuerbarer Umsatz 2013 in den kreisfreien  
nach Wirtschafts-**

| Lfd.<br>Nr. | Kreisfreie Stadt<br>Landkreis<br>Planungsverband | Baugewerbe            |                                  |  | Handel; Instandhaltung und Reparatur<br>von Kraftfahrzeugen |                                  |  |
|-------------|--|-----------------------|----------------------------------|--|---|----------------------------------|--|
|             |  | Steuer-<br>pflichtige | Steuerbarer Umsatz               |  | Steuer-<br>pflichtige                                       | Steuerbarer Umsatz               |  |
|             |  |                       | Lieferungen<br>und<br>Leistungen | innergemein-<br>schaftliche<br>Erwerbe |   | Lieferungen<br>und<br>Leistungen | innergemein-<br>schaftliche<br>Erwerbe |
|             |  |                       |                                  |  |   |                                  |  |
| 1           | Darmstadt, St.                                   | 345                   | 322 391                          | 1 190                                  | 1 073   | 2 441 708                        | 404 064                                |
| 2           | Frankfurt am Main, St.                           | 2 172                 | 1 696 129                        | 7 083                                  | 4 680   | 16 385 717                       | 4 408 835                              |
| 3           | Offenbach am Main, St.                           | 573                   | 236 455                          | 1 239                                  | 869   | 3 795 721                        | 963 397                                |
| 4           | Wiesbaden, St.                                   | 942                   | 489 033                          | 3 366                                  | 2 163   | 6 392 863                        | 1 963 871                              |
| 5           | Bergstraße                                       | 1 337                 | 675 517                          | 6 662                                  | 2 186   | 3 865 241                        | 464 905                                |
| 6           | Darmstadt-Dieburg                                | 1 283                 | 652 351                          | 28 511                                 | 2 251   | 7 322 597                        | 3 216 425                              |
| 7           | Groß-Gerau                                       | 872                   | 450 634                          | 1 913                                  | 1 647   | 3 383 862                        | 768 458                                |
| 8           | Hochtaunuskreis                                  | 877                   | 451 915                          | 2 383                                  | 1 942   | 3 735 724                        | 926 191                                |
| 9           | Main-Kinzig-Kreis                                | 1 806                 | 1 238 127                        | 13 946                                 | 3 345   | 10 621 111                       | 551 796                                |
| 10          | Main-Taunus-Kreis                                | 873                   | 559 815                          | 3 876                                  | 1 784   | 12 975 210                       | 3 195 169                              |
| 11          | Odenwaldkreis                                    | 453                   | 186 123                          | 1 021                                  | 786   | 654 153                          | 36 554                                 |
| 12          | Offenbach  | 1 407                 | 1 639 374                        | 15 667                                 | 3 225   | 10 209 600                       | 2 533 870                              |
| 13          | Rheingau-Taunus-Kreis                            | 816                   | 402 675                          | 1 607                                  | 1 315   | 1 870 524                        | 274 954                                |
| 14          | Wetteraukreis                                    | 1 286                 | 833 404                          | 6 748                                  | 2 475   | 3 863 150                        | 550 122                                |
| 15          | Regierungsbezirk D a r m s t a d t               | 15 042                | 9 833 943                        | 95 210                                 | 29 741  | 87 517 181                       | 20 258 612                             |
| 16          | Gießen   | 928                   | 514 083                          | 4 627                                  | 2 110   | 4 664 154                        | 621 038                                |
| 17          | Lahn-Dill-Kreis                                  | 974                   | 587 661                          | 2 483                                  | 2 021   | 2 393 487                        | 198 567                                |
| 18          | Limburg-Weilburg                                 | 858                   | 643 268                          | 8 255                                  | 1 354   | 1 855 710                        | 177 475                                |
| 19          | Marburg-Biedenkopf                               | 712                   | 470 766                          | 2 051                                  | 1 606   | 2 213 038                        | 154 287                                |
| 20          | Vogelsbergkreis                                  | 481                   | 294 205                          | 4 527                                  | 879   | 1 179 689                        | 43 047                                 |
| 21          | Regierungsbezirk G i e ß e n                     | 3 953                 | 2 509 984                        | 21 944                                 | 7 970   | 12 306 077                       | 1 194 414                              |
| 22          | Kassel, St.                                      | 617                   | 657 347                          | 5 952                                  | 1 567   | 8 650 604                        | 490 230                                |
| 23          | Fulda  | 844                   | 1 075 587                        | 9 265                                  | 1 749   | 4 429 034                        | 241 002                                |
| 24          | Hersfeld-Rotenburg                               | 443                   | 864 543                          | 1 281                                  | 814   | 1 282 718                        | 40 127                                 |
| 25          | Kassel   | 864                   | 393 531                          | 12 779                                 | 1 581   | 4 167 265                        | 143 980                                |
| 26          | Schwalm-Eder-Kreis                               | 696                   | 308 623                          | 1 876                                  | 1 261   | 3 866 449                        | 61 205                                 |
| 27          | Waldeck-Frankenberg                              | 648                   | 453 673                          | 1 188                                  | 1 158   | 1 262 252                        | 85 130                                 |
| 28          | Werra-Meißner-Kreis                              | 415                   | 343 991                          | 1 286                                  | 764   | 652 008                          | 34 246                                 |
| 29          | Regierungsbezirk K a s s e l                     | 4 527                 | 4 097 294                        | 33 628                                 | 8 894   | 24 310 331                       | 1 095 920                              |
| 30          | L a n d H e s s e n                              | 23 522                | 16 441 220                       | 150 781                                | 46 605  | 124 133 589                      | 22 548 946                             |
|             | davon  |                       |                                  |  |   |                                  |  |
| 31          | kreisfreie Städte                                | 4 649                 | 3 401 355                        | 18 830                                 | 10 352  | 37 666 612                       | 8 230 398                              |
| 32          | Landkreise                                       | 18 873                | 13 039 865                       | 131 952                                | 36 253  | 86 466 977                       | 14 318 549                             |
| 33          | RVB FrankfurtRheinMain                           | 8 332                 | 5 909 407                        | 39 901                                 | 17 295  | 61 347 568                       | 13 589 011                             |

**Städten, Landkreisen, Regierungsbezirken und dem RVB FrankfurtRheinMain  
abschnitten**

| darunter  |                                  |  |   |                                  |  | Verkehr und Lagerei   |                                  |  | Lfd.<br>Nr. |
|---|----------------------------------|--|---|----------------------------------|--|-----------------------|----------------------------------|--|-------------|
| Handel mit Kraftfahrzeugen; Instand-<br>haltung u. Reparatur v. Kraftfahrzeugen |                                  |  | Einzelhandel<br>(ohne Handel mit Kraftfahrzeugen) |                                  |  |                       |                                  |  |             |
| Steuer-<br>pflichtige   | Steuerbarer Umsatz               |  | Steuer-<br>pflichtige                             | Steuerbarer Umsatz               |  | Steuer-<br>pflichtige | Steuerbarer Umsatz               |  |             |
|   | Lieferungen<br>und<br>Leistungen | innergemein-<br>schaftliche<br>Erwerbe |   | Lieferungen<br>und<br>Leistungen | innergemein-<br>schaftliche<br>Erwerbe |                       | Lieferungen<br>und<br>Leistungen | innergemein-<br>schaftliche<br>Erwerbe |             |
|   | 1000 Euro                        |  |   | 1000 Euro                        |  |                       | 1000 Euro                        |  |             |
| 146   | 383 823                          | 1 149                                  | 652   | 580 898                          | 38 761                                 | 199                   | 173 697                          | 339                                    | 1           |
| 582   | 3 476 096                        | 1 501 160                              | 2 788   | 2 274 720                        | 283 104                                | 1 620                 | 4 914 021                        | 19 647                                 | 2           |
| 112   | 2 061 164                        | 521 272                                | 527   | 278 372                          | 10 855                                 | 296                   | 177 956                          | 29                                     | 3           |
| 320   | 430 368                          | 9 014                                  | 1 307   | 914 518                          | 55 181                                 | 468                   | 367 680                          | 553                                    | 4           |
| 396   | 842 429                          | 223 710                                | 1 159   | 866 091                          | 16 050                                 | 365                   | 255 315                          | 1 258                                  | 5           |
| 441   | 4 246 846                        | 2 858 342                              | 1 189   | 663 181                          | 54 704                                 | 387                   | 313 523                          | 1 850                                  | 6           |
| 350   | 1 199 909                        | 333 709                                | 865   | 608 552                          | 87 631                                 | 615                   | 2 105 768                        | 7 703                                  | 7           |
| 259   | 994 946                          | 114 643                                | 1 029   | 605 051                          | 23 792                                 | 259                   | 842 773                          | 125 458                                | 8           |
| 583   | 800 395                          | 26 516                                 | 1 785   | 1 044 200                        | 32 904                                 | 648                   | 359 188                          | 2 566                                  | 9           |
| 274   | 1 551 750                        | 715 513                                | 854   | 559 200                          | 26 157                                 | 313                   | 264 125                          | 4 031                                  | 10          |
| 147   | 139 349                          | 7 863                                  | 427   | 200 480                          | 4 823                                  | 105                   | 50 148                           | 92                                     | 11          |
| 487   | 1 022 799                        | 321 015                                | 1 610   | 842 620                          | 52 896                                 | 577                   | 1 324 027                        | 2 714                                  | 12          |
| 215   | 180 740                          | 1 885                                  | 722   | 397 580                          | 19 884                                 | 186                   | 81 458                           | 9                                      | 13          |
| 439   | 607 061                          | 73 903                                 | 1 414   | 995 621                          | 38 596                                 | 402                   | 253 156                          | 4 216                                  | 14          |
| 4 751   | 17 937 675                       | 6 709 694                              | 16 328  | 10 831 083                       | 745 339                                | 6 440                 | 11 482 835                       | 170 465                                | 15          |
| 374   | 614 378                          | 50 076                                 | 1 147   | 1 097 234                        | 51 784                                 | 247                   | 241 414                          | 376                                    | 16          |
| 377   | 337 723                          | 8 725                                  | 1 029   | 808 645                          | 32 309                                 | 301                   | 283 470                          | 97                                     | 17          |
| 247   | 359 693                          | 15 252                                 | 744   | 462 277                          | 11 485                                 | 193                   | 136 456                          | 414                                    | 18          |
| 239   | 310 423                          | 5 789                                  | 962   | 731 837                          | 18 391                                 | 188                   | 149 253                          | 605                                    | 19          |
| 155   | 166 680                          | 3 259                                  | 503   | 324 124                          | 17 535                                 | 117                   | 80 967                           | 782                                    | 20          |
| 1 392   | 1 788 897                        | 83 101                                 | 4 385   | 3 424 118                        | 131 505                                | 1 046                 | 891 560                          | 2 274                                  | 21          |
| 293   | 454 283                          | 86 261                                 | 876   | 849 628                          | 41 266                                 | 341                   | 1 041 349                        | 498 755                                | 22          |
| 292   | 729 116                          | 64 622                                 | 994   | 2 076 948                        | 69 458                                 | 266                   | 369 245                          | 224                                    | 23          |
| 151   | 220 726                          | 7 177                                  | 474   | 493 424                          | 7 294                                  | 135                   | 935 334                          | 2 154                                  | 24          |
| 307   | 2 857 973                        | 106 993                                | 878   | 617 318                          | 10 894                                 | 319                   | 375 230                          | 234                                    | 25          |
| 232   | 241 430                          | 22 895                                 | 734   | 609 825                          | 6 289                                  | 179                   | 360 243                          | 122                                    | 26          |
| 214   | 207 252                          | 16 659                                 | 674   | 467 591                          | 9 111                                  | 191                   | 137 887                          | 429                                    | 27          |
| 147   | 129 888                          | 4 447                                  | 432   | 318 984                          | 4 885                                  | 100                   | 78 925                           | 386                                    | 28          |
| 1 636   | 4 840 668                        | 309 054                                | 5 062   | 5 433 717                        | 149 196                                | 1 531                 | 3 298 212                        | 502 304                                | 29          |
| 7 779   | 24 567 240                       | 7 101 848                              | 25 775  | 19 688 918                       | 1 026 040                              | 9 017                 | 15 672 607                       | 675 043                                | 30          |
| 1 453   | 6 805 735                        | 2 118 856                              | 6 150   | 4 898 136                        | 429 166                                | 2 924                 | 6 674 703                        | 519 323                                | 31          |
| 6 326   | 17 761 506                       | 4 982 992                              | 19 625  | 14 790 783                       | 596 874                                | 6 093                 | 8 997 904                        | 155 720                                | 32          |
| 2 594   | 11 091 089                       | 3 595 532                              | 9 431   | 6 278 356                        | 536 248                                | 4 296                 | 9 865 370                        | 159 734                                | 33          |

**6b. Umsatzsteuerpflichtige und steuerbarer Umsatz 2013 in den kreisfreien  
nach Wirtschafts-**

| Lfd.<br>Nr. | Kreisfreie Stadt<br>Landkreis<br>Planungsverband | Gastgewerbe           |                                  |  | Information und Kommunikation |                                  |  |
|-------------|--|-----------------------|----------------------------------|--|-------------------------------|----------------------------------|--|
|             |  | Steuer-<br>pflichtige | Steuerbarer Umsatz               |  | Steuer-<br>pflichtige         | Steuerbarer Umsatz               |  |
|             |  |                       | Lieferungen<br>und<br>Leistungen | innergemein-<br>schaftliche<br>Erwerbe |                               | Lieferungen<br>und<br>Leistungen | innergemein-<br>schaftliche<br>Erwerbe |
|             |  |                       |                                  |  |                               |                                  |  |
| 1           | Darmstadt, St.                                   | 432                   | 158 616                          | 645                                    | 592                           | 999 300                          | 7 465                                  |
| 2           | Frankfurt am Main, St.                           | 2 409                 | 1 839 223                        | 9 259                                  | 2 346                         | 6 053 147                        | 77 135                                 |
| 3           | Offenbach am Main, St.                           | 369                   | 69 988                           | 174                                    | 239                           | 189 071                          | 2 767                                  |
| 4           | Wiesbaden, St.                                   | 835                   | 476 347                          | 3 424                                  | 698                           | 737 682                          | 8 689                                  |
| 5           | Bergstraße                                       | 774                   | 168 217                          | 401                                    | 499                           | 165 915                          | 1 326                                  |
| 6           | Darmstadt-Dieburg                                | 712                   | 133 292                          | 319                                    | 613                           | 238 502                          | 2 964                                  |
| 7           | Groß-Gerau                                       | 709                   | 160 789                          | 2 604                                  | 417                           | 292 355                          | 1 533                                  |
| 8           | Hochtaunuskreis                                  | 610                   | 169 601                          | 514                                    | 747                           | 815 439                          | 110 522                                |
| 9           | Main-Kinzig-Kreis                                | 1 118                 | 221 389                          | 636                                    | 656                           | 437 436                          | 4 586                                  |
| 10          | Main-Taunus-Kreis                                | 612                   | 811 035                          | 641                                    | 764                           | 821 302                          | 26 275                                 |
| 11          | Odenwaldkreis                                    | 300                   | 48 441                           | 102                                    | 151                           | 27 189                           | 441                                    |
| 12          | Offenbach  | 852                   | 732 027                          | 4 609                                  | 900                           | 752 716                          | 23 837                                 |
| 13          | Rheingau-Taunus-Kreis                            | 603                   | 146 227                          | 415                                    | 419                           | 196 571                          | 1 880                                  |
| 14          | Wetteraukreis                                    | 696                   | 140 117                          | 464                                    | 546                           | 368 861                          | 7 503                                  |
| 15          | Regierungsbezirk D a r m s t a d t               | 11 031                | 5 275 309                        | 24 208                                 | 9 587                         | 12 095 487                       | 276 924                                |
| 16          | Gießen   | 614                   | 125 969                          | 465                                    | 330                           | 191 356                          | 971                                    |
| 17          | Lahn-Dill-Kreis                                  | 615                   | 121 431                          | 286                                    | 261                           | 197 923                          | 495                                    |
| 18          | Limburg-Weilburg                                 | 446                   | 86 639                           | 125                                    | 251                           | 102 302                          | 1 240                                  |
| 19          | Marburg-Biedenkopf                               | 540                   | 110 311                          | 233                                    | 241                           | 189 214                          | 2 031                                  |
| 20          | Vogelsbergkreis                                  | 304                   | 49 563                           | 181                                    | 83                            | 25 522                           | 613                                    |
| 21          | Regierungsbezirk G i e ß e n                     | 2 519                 | 493 913                          | 1 289                                  | 1 166                         | 706 316                          | 5 350                                  |
| 22          | Kassel, St.                                      | 544                   | 176 719                          | 1 045                                  | 297                           | 289 763                          | 2 396                                  |
| 23          | Fulda  | 573                   | 193 405                          | 361                                    | 240                           | 163 897                          | 1 206                                  |
| 24          | Hersfeld-Rotenburg                               | 304                   | 85 543                           | 201                                    | 70                            | 19 862                           | 64                                     |
| 25          | Kassel   | 478                   | 98 713                           | 151                                    | 181                           | 52 829                           | 341                                    |
| 26          | Schwalm-Eder-Kreis                               | 423                   | 95 856                           | 321                                    | 118                           | 32 929                           | 160                                    |
| 27          | Waldeck-Frankenberg                              | 713                   | 307 414                          | 437                                    | 82                            | 42 118                           | 724                                    |
| 28          | Werra-Meißner-Kreis                              | 278                   | 71 878                           | 2 815                                  | 74                            | 25 479                           | 75                                     |
| 29          | Regierungsbezirk K a s s e l                     | 3 313                 | 1 029 527                        | 5 331                                  | 1 062                         | 626 878                          | 4 967                                  |
| 30          | L a n d H e s s e n                              | 16 863                | 6 798 749                        | 30 828                                 | 11 815                        | 13 428 681                       | 287 240                                |
|             | davon  |                       |                                  |  |                               |                                  |  |
| 31          | kreisfreie Städte                                | 4 589                 | 2 720 893                        | 14 547                                 | 4 172                         | 8 268 962                        | 98 453                                 |
| 32          | Landkreise                                       | 12 274                | 4 077 856                        | 16 281                                 | 7 643                         | 5 159 719                        | 188 788                                |
| 33          | RVB FrankfurtRheinMain                           | 6 487                 | 3 991 158                        | 18 509                                 | 6 126                         | 9 573 737                        | 251 453                                |

**Städten, Landkreisen, Regierungsbezirken und dem RVB FrankfurtRheinMain  
abschnitten**

| Erbringung von Finanz- und Versicherungsdienstleistungen |                                  |  | Grundstücks- und Wohnungswesen |                                  |  | Erbringung von freiberuflichen, wissen-<br>schaftlichen und technischen<br>Dienstleistungen |                                  |  | Lfd.<br>Nr. |
|--|----------------------------------|--|--------------------------------|----------------------------------|--|---|----------------------------------|--|-------------|
| Steuer-<br>pflichtige                                    | Steuerbarer Umsatz               |  | Steuer-<br>pflichtige          | Steuerbarer Umsatz               |  | Steuer-<br>pflichtige   | Steuerbarer Umsatz               |  |             |
|  | Lieferungen<br>und<br>Leistungen | innergemein-<br>schaftliche<br>Erwerbe |                                | Lieferungen<br>und<br>Leistungen | innergemein-<br>schaftliche<br>Erwerbe |   | Lieferungen<br>und<br>Leistungen | innergemein-<br>schaftliche<br>Erwerbe |             |
|  | 1000 Euro                        |  |                                | 1000 Euro                        |  |   | 1000 Euro                        |  |             |
| 46   | 60 126                           | 612                                    | 560                            | 347 558                          | 62                                     | 1 783   | 908 542                          | 14 779                                 | 1           |
| 602  | 14 152 706                       | 263 632                                | 3 472                          | 5 415 425                        | 4 584                                  | 8 137   | 11 763 760                       | 50 853                                 | 2           |
| .  | .                                | .                                      | 343                            | 105 876                          | 58                                     | 812   | 436 126                          | 1 390                                  | 3           |
| 163  | 1 694 035                        | 1 355                                  | 1 373                          | 826 892                          | 1 132                                  | 2 741   | 3 139 822                        | 313 934                                | 4           |
| 80   | 59 305                           | 1 745                                  | 1 372                          | 342 211                          | 4 407                                  | 1 717   | 559 213                          | 5 426                                  | 5           |
| 92   | 84 480                           | 4 687                                  | 1 040                          | 181 095                          | 883                                    | 1 968   | 399 086                          | 7 669                                  | 6           |
| 64   | 425 852                          | 6 791                                  | 765                            | 153 689                          | 459                                    | 1 205   | 395 860                          | 3 629                                  | 7           |
| .  | .                                | .                                      | 1 520                          | 429 897                          | 833                                    | 2 987   | 2 514 269                        | 6 832                                  | 8           |
| 102  | 67 430                           | 207                                    | 1 484                          | 306 844                          | 2 092                                  | 2 208   | 600 734                          | 7 377                                  | 9           |
| 138  | 1 241 498                        | 38 050                                 | 1 170                          | 1 666 431                        | 1 338                                  | 2 047   | 2 149 888                        | 233 717                                | 10          |
| 15   | 21 119                           | —                                      | 336                            | 38 027                           | 218                                    | 403   | 114 403                          | 137                                    | 11          |
| 126  | 713 818                          | 9 873                                  | 1 705                          | 521 683                          | 8 601                                  | 2 609   | 2 287 963                        | 790 072                                | 12          |
| 72   | 366 130                          | 9 555                                  | 735                            | 127 641                          | 1 203                                  | 1 389   | 338 055                          | 2 530                                  | 13          |
| 96   | 148 384                          | 2 046                                  | 1 235                          | 256 478                          | 4 854                                  | 2 054   | 555 766                          | 18 405                                 | 14          |
| <b>1 804</b>   | <b>24 781 276</b>                | <b>489 063</b>                         | <b>17 110</b>                  | <b>10 719 747</b>                | <b>30 725</b>                          | <b>32 060</b>   | <b>26 163 488</b>                | <b>1 456 751</b>                       | <b>15</b>   |
| 80   | 71 084                           | 335                                    | 954                            | 246 935                          | 1 374                                  | 1 576   | 1 507 374                        | 144 672                                | 16          |
| 54   | 71 057                           | 373                                    | 961                            | 237 815                          | 437                                    | 1 162   | 371 213                          | 1 812                                  | 17          |
| 54   | 177 311                          | 6 187                                  | 653                            | 121 048                          | 441                                    | 928   | 221 332                          | 1 023                                  | 18          |
| 58   | 66 904                           | 8 574                                  | 716                            | 210 957                          | 1 501                                  | 984   | 310 263                          | 8 988                                  | 19          |
| 14   | 19 297                           | 161                                    | 259                            | 34 053                           | 475                                    | 388   | 90 418                           | 367                                    | 20          |
| <b>260</b>   | <b>405 652</b>                   | <b>15 630</b>                          | <b>3 543</b>                   | <b>850 808</b>                   | <b>4 228</b>                           | <b>5 038</b>  | <b>2 500 600</b>                 | <b>156 862</b>                         | <b>21</b>   |
| 60   | 79 962                           | 319                                    | 569                            | 274 593                          | 77                                     | 1 299   | 443 614                          | 2 264                                  | 22          |
| 61   | 365 205                          | 92 972                                 | 785                            | 148 402                          | 289                                    | 1 016   | 437 294                          | 5 902                                  | 23          |
| 27   | 45 620                           | 194                                    | 363                            | 68 397                           | 366                                    | 400   | 141 444                          | 8 345                                  | 24          |
| 36   | 9 947                            | 41                                     | 554                            | 112 080                          | 10 985                                 | 906   | 458 229                          | 3 591                                  | 25          |
| 45   | 39 587                           | 131                                    | 411                            | 100 994                          | 157                                    | 590   | 162 856                          | 4 341                                  | 26          |
| 36   | 84 349                           | 1 620                                  | 534                            | 169 994                          | 676                                    | 494   | 152 080                          | 3 678                                  | 27          |
| 23   | 15 936                           | 28                                     | 211                            | 29 451                           | 161                                    | 346   | 68 081                           | 264                                    | 28          |
| <b>288</b>   | <b>640 606</b>                   | <b>95 306</b>                          | <b>3 427</b>                   | <b>903 911</b>                   | <b>12 711</b>                          | <b>5 051</b>  | <b>1 863 598</b>                 | <b>28 385</b>                          | <b>29</b>   |
| <b>2 352</b>   | <b>25 827 534</b>                | <b>599 999</b>                         | <b>24 080</b>                  | <b>12 474 466</b>                | <b>47 664</b>                          | <b>42 149</b>   | <b>30 527 686</b>                | <b>1 641 998</b>                       | <b>30</b>   |
| .  | .                                | .                                      | 6 317                          | 6 970 345                        | 5 914                                  | 14 772  | 16 691 864                       | 383 221                                | 31          |
| .  | .                                | .                                      | 17 763                         | 5 504 121                        | 41 750                                 | 27 377  | 13 835 821                       | 1 258 777                              | 32          |
| 1 243  | 22 435 604                       | 470 655                                | 10 542                         | 8 564 374                        | 18 225                                 | 20 503  | 20 232 561                       | 1 093 491                              | 33          |

**6b. Umsatzsteuerpflichtige und steuerbarer Umsatz 2013 in den kreisfreien  
nach Wirtschafts-**

| Lfd.<br>Nr. | Kreisfreie Stadt<br>Landkreis<br>Planungsverband | Erbringung von sonstigen wirt-<br>schaftlichen Dienstleistungen |                                  |  | Erziehung und Unterricht |                                  |  |
|-------------|--|---|----------------------------------|--|--------------------------|----------------------------------|--|
|             |  | Steuer-<br>pflichtige   | Steuerbarer Umsatz               |  | Steuer-<br>pflichtige    | Steuerbarer Umsatz               |  |
|             |  |   | Lieferungen<br>und<br>Leistungen | innergemein-<br>schaftliche<br>Erwerbe |                          | Lieferungen<br>und<br>Leistungen | innergemein-<br>schaftliche<br>Erwerbe |
|             |  |   |                                  |  |                          |                                  |  |
| 1           | Darmstadt, St.                                   | 333   | 354 669                          | 680                                    | 136                      | 60 398                           | 910                                    |
| 2           | Frankfurt am Main, St.                           | 2 174   | 3 680 577                        | 18 615                                 | 559                      | 182 944                          | 229                                    |
| 3           | Offenbach am Main, St.                           | 389   | 234 561                          | 965                                    | 81                       | 16 807                           | 19                                     |
| 4           | Wiesbaden, St.                                   | 851   | 1 165 692                        | 14 100                                 | .                        | .                                | .                                      |
| 5           | Bergstraße                                       | 640   | 264 972                          | 2 936                                  | 140                      | 16 189                           | 13                                     |
| 6           | Darmstadt-Dieburg                                | 701   | 387 273                          | 33 793                                 | 200                      | 21 370                           | 18                                     |
| 7           | Groß-Gerau                                       | 558   | 294 043                          | 3 117                                  | 143                      | 34 010                           | 5                                      |
| 8           | Hochtaunuskreis                                  | 806   | 1 142 974                        | 7 464                                  | 224                      | 29 535                           | 83                                     |
| 9           | Main-Kinzig-Kreis                                | 1 069   | 523 053                          | 2 274                                  | .                        | .                                | .                                      |
| 10          | Main-Taunus-Kreis                                | 800   | 3 404 304                        | 3 794                                  | .                        | .                                | .                                      |
| 11          | Odenwaldkreis                                    | 211   | 117 935                          | 346                                    | .                        | .                                | .                                      |
| 12          | Offenbach  | 1 171   | 652 151                          | 12 279                                 | 211                      | 37 375                           | 714                                    |
| 13          | Rheingau-Taunus-Kreis                            | 523   | 129 524                          | 713                                    | .                        | .                                | .                                      |
| 14          | Wetteraukreis                                    | 840   | 322 854                          | 5 062                                  | 231                      | 35 451                           | 225                                    |
| 15          | Regierungsbezirk D a r m s t a d t               | 11 066  | 12 674 583                       | 106 139                                | .                        | .                                | .                                      |
| 16          | Gießen   | 526   | 201 154                          | 2 158                                  | .                        | .                                | .                                      |
| 17          | Lahn-Dill-Kreis                                  | 512   | 205 689                          | 2 948                                  | 121                      | 21 311                           | 329                                    |
| 18          | Limburg-Weilburg                                 | 469   | 151 789                          | 2 070                                  | 94                       | 18 880                           | 47                                     |
| 19          | Marburg-Biedenkopf                               | 346   | 197 253                          | 763                                    | 148                      | 152 565                          | 1 548                                  |
| 20          | Vogelsbergkreis                                  | 190   | 45 474                           | 594                                    | .                        | .                                | .                                      |
| 21          | Regierungsbezirk G i e ß e n                     | 2 043   | 801 358                          | 8 533                                  | 569                      | 219 646                          | 2 145                                  |
| 22          | Kassel, St.                                      | 380   | 484 953                          | 2 865                                  | .                        | .                                | .                                      |
| 23          | Fulda  | 372   | 452 124                          | 4 238                                  | .                        | .                                | .                                      |
| 24          | Hersfeld-Rotenburg                               | 169   | 70 475                           | 90                                     | 50                       | 10 989                           | 0                                      |
| 25          | Kassel   | 406   | 158 132                          | 472                                    | 117                      | 11 070                           | 0                                      |
| 26          | Schwalm-Eder-Kreis                               | 240   | 49 199                           | 625                                    | 81                       | 7 767                            | 18                                     |
| 27          | Waldeck-Frankenberg                              | 248   | 76 140                           | 2 620                                  | 84                       | 9 334                            | 54                                     |
| 28          | Werra-Meißner-Kreis                              | 153   | 29 443                           | 165                                    | .                        | .                                | .                                      |
| 29          | Regierungsbezirk K a s s e l                     | 1 968   | 1 320 465                        | 11 075                                 | .                        | .                                | .                                      |
| 30          | L a n d H e s s e n                              | 15 077  | 14 796 407                       | 125 747                                | 3 982                    | 987 577                          | 6 311                                  |
|             | davon  |   |                                  |  |                          |                                  |  |
| 31          | kreisfreie Städte                                | 4 127   | 5 920 451                        | 37 226                                 | 1 153                    | 344 818                          | 1 846                                  |
| 32          | Landkreise                                       | 10 950  | 8 875 956                        | 88 521                                 | 2 829                    | 642 759                          | 4 465                                  |
| 33          | RVB FrankfurtRheinMain                           | 7 031   | 9 975 853                        | 47 035                                 | 1 690                    | 462 362                          | 1 627                                  |

**Städten, Landkreisen, Regierungsbezirken und dem RVB FrankfurtRheinMain  
abschnitten**

| Gesundheits- und Sozialwesen |                                  |  | Kunst, Unterhaltung und Erholung |                                  |  | Erbringung von sonstigen Dienstleistungen |                                  |  | Lfd. Nr. |
|------------------------------|----------------------------------|--|----------------------------------|----------------------------------|--|---|----------------------------------|--|----------|
| Steuer-<br>pflichtige        | Steuerbarer Umsatz               |  | Steuer-<br>pflichtige            | Steuerbarer Umsatz               |  | Steuer-<br>pflichtige                     | Steuerbarer Umsatz               |  |          |
|                              | Lieferungen<br>und<br>Leistungen | innergemein-<br>schaftliche<br>Erwerbe |                                  | Lieferungen<br>und<br>Leistungen | innergemein-<br>schaftliche<br>Erwerbe |   | Lieferungen<br>und<br>Leistungen | innergemein-<br>schaftliche<br>Erwerbe |          |
|                              | 1000 Euro                        |  |                                  | 1000 Euro                        |  |   | 1000 Euro                        |  |          |
| 120                          | 355 379                          | 387                                    | 235                              | 41 556                           | 387                                    | 353                                       | 89 603                           | 285                                    | 1        |
| 663                          | 1 215 131                        | 8 524                                  | 1 411                            | 1 663 944                        | 844                                    | 1 918                                     | 729 071                          | 2 728                                  | 2        |
| 68                           | 134 423                          | 72                                     | 178                              | 31 330                           | 6                                      | 300                                       | 30 799                           | 442                                    | 3        |
| 267                          | 140 438                          | 556                                    | 463                              | 730 581                          | 895                                    | 738                                       | 477 980                          | 16 740                                 | 4        |
| 146                          | 72 205                           | 23                                     | 339                              | 54 610                           | 215                                    | 646                                       | 65 264                           | 452                                    | 5        |
| 161                          | 41 002                           | 33                                     | 333                              | 95 312                           | 666                                    | 612                                       | 78 149                           | 370                                    | 6        |
| 113                          | 53 166                           | 754                                    | 224                              | 30 613                           | 2 366                                  | 523                                       | 60 893                           | 1 846                                  | 7        |
| 219                          | 2 584 868                        | 3 067                                  | .                                | .                                | .                                      | 677                                       | 76 995                           | 1 160                                  | 8        |
| 202                          | 250 649                          | 387                                    | .                                | .                                | .                                      | 1 086                                     | 104 165                          | 942                                    | 9        |
| 159                          | 148 581                          | 44                                     | 263                              | 58 529                           | 115                                    | 622                                       | 91 967                           | 968                                    | 10       |
| 49                           | 31 428                           | —                                      | 105                              | 14 073                           | 134                                    | 223                                       | 25 704                           | 39                                     | 11       |
| 203                          | 688 236                          | 622                                    | 369                              | 68 095                           | 244                                    | 1 018                                     | 217 419                          | 662                                    | 12       |
| 104                          | 36 629                           | 16                                     | 216                              | 55 700                           | 63                                     | 424                                       | 46 386                           | 217                                    | 13       |
| 163                          | 157 053                          | 420                                    | 342                              | 79 380                           | 829                                    | 766                                       | 81 768                           | 449                                    | 14       |
| 2 637                        | 5 909 188                        | 14 906                                 | 5 234                            | 3 081 810                        | 7 610                                  | 9 906                                     | 2 176 163                        | 27 299                                 | 15       |
| 222                          | 172 923                          | 2 518                                  | .                                | .                                | .                                      | 487                                       | 70 232                           | 395                                    | 16       |
| 142                          | 230 741                          | 674                                    | 219                              | 44 822                           | 87                                     | 500                                       | 64 401                           | 532                                    | 17       |
| 90                           | 203 043                          | 930                                    | 161                              | 25 272                           | 43                                     | 310                                       | 114 421                          | 5 396                                  | 18       |
| 132                          | 239 527                          | 733                                    | 198                              | 50 205                           | 596                                    | 370                                       | 84 365                           | 515                                    | 19       |
| 52                           | 94 354                           | 32                                     | .                                | .                                | .                                      | 192                                       | 45 352                           | 1 136                                  | 20       |
| 638                          | 940 588                          | 4 887                                  | .                                | .                                | .                                      | 1 859                                     | 378 771                          | 7 975                                  | 21       |
| 180                          | 1 028 167                        | 348                                    | .                                | .                                | .                                      | .   | .                                | .                                      | 22       |
| 144                          | 545 268                          | 256                                    | .                                | .                                | .                                      | .   | .                                | .                                      | 23       |
| 65                           | 24 987                           | 626                                    | 56                               | 9 469                            | 44                                     | 169                                       | 16 987                           | 127                                    | 24       |
| 127                          | 49 857                           | 92                                     | 152                              | 27 222                           | 57                                     | 383                                       | 42 088                           | 84                                     | 25       |
| 94                           | 161 600                          | 61                                     | 96                               | 23 257                           | 74                                     | 287                                       | 30 360                           | 108                                    | 26       |
| 111                          | 388 088                          | 109                                    | 130                              | 38 385                           | 374                                    | 270                                       | 33 955                           | 155                                    | 27       |
| 64                           | 82 451                           | 73                                     | 68                               | 14 940                           | 40                                     | 155                                       | 39 872                           | 649                                    | 28       |
| 785                          | 2 280 418                        | 1 565                                  | .                                | .                                | .                                      | 2 048                                     | 309 231                          | 2 885                                  | 29       |
| 4 060                        | 9 130 194                        | 21 359                                 | 7 067                            | 3 465 692                        | 9 319                                  | 13 813                                    | 2 864 166                        | 38 159                                 | 30       |
| 1 298                        | 2 873 538                        | 9 888                                  | .                                | .                                | .                                      | .   | .                                | .                                      | 31       |
| 2 762                        | 6 256 656                        | 11 471                                 | .                                | .                                | .                                      | .   | .                                | .                                      | 32       |
| 1 645                        | 5 143 900                        | 13 723                                 | 3 248                            | 2 040 638                        | 2 832                                  | 6 136                                     | 1 320 013                        | 8 220                                  | 33       |

## 7. Umsatzsteuerpflichtige, deren Lieferungen und Leistungen und Umsatzsteuer-Vorauszahlung 2013 nach ausgewählten

| Branchen-<br>schlüssel | Wirtschaftliche Gliederung   | Darmstadt, Stadt      |                                  |  | Frankfurt am Main, Stadt |                                  |  |
|------------------------|--|-----------------------|----------------------------------|--|--------------------------|----------------------------------|--|
|                        |  | Steuer-<br>pflichtige | Lieferungen<br>und<br>Leistungen | Umsatz-<br>steuer-<br>Voraus-<br>zahlung | Steuer-<br>pflichtige    | Lieferungen<br>und<br>Leistungen | Umsatz-<br>steuer-<br>Voraus-<br>zahlung |
|                        |  |                       |                                  |  |                          |                                  |  |
|                        |  |                       | 1000 Euro                        |  |                          | 1000 Euro                        |  |
| <b>A - S</b>           | <b>Insgesamt</b>   | <b>6 623</b>          | <b>14 935 227</b>                | <b>404 937</b>                           | <b>33 784</b>            | <b>98 256 110</b>                | <b>4 408 051</b>                         |
| <b>A</b>               | <b>Land- und Forstwirtschaft, Fischerei</b>  | <b>20</b>             | <b>13 287</b>                    | <b>389</b>                               | <b>70</b>                | <b>25 414</b>                    | <b>212</b>                               |
| <b>01</b>              | <b>Landwirtschaft, Jagd und damit<br/>verbundene Tätigkeiten</b>   | <b>20</b>             | <b>13 287</b>                    | <b>389</b>                               | <b>65</b>                | <b>25 109</b>                    | <b>169</b>                               |
| 01.1                   | Anbau einjähriger Pflanzen   | 7                     | 5 380                            | 219                                      | 23                       | 16 001                           | – 332                                    |
| 01.5                   | Gemischte Landwirtschaft   | 6                     | 1 029                            | – 74                                     | 17                       | 3 637                            | 191                                      |
| 01.6                   | Erbringung von landwirtschaftlichen<br>Dienstleistungen  | .                     | .                                | .  | 15                       | 2 542                            | 109                                      |
| <b>C</b>               | <b>Verarbeitendes Gewerbe</b>  | <b>350</b>            | <b>5 396 081</b>                 | <b>– 97 571</b>                          | <b>1 305</b>             | <b>22 414 593</b>                | <b>– 94 774</b>                          |
| <b>10</b>              | <b>Herstellung von Nahrungs- und<br/>Futtermitteln</b>   | <b>.</b>              | <b>.</b>                         | <b>.</b>                                 | <b>205</b>               | <b>7 610 465</b>                 | <b>– 93 570</b>                          |
| 10.1                   | Schlachten und Fleischverarbeitung   | 15                    | 5 815                            | 94                                       | 69                       | 92 627                           | 1 158                                    |
| 10.13                  | Fleischverarbeitung  | 15                    | 5 815                            | 94                                       | 66                       | 91 633                           | 1 151                                    |
| 10.71                  | Herstellung von Backwaren<br>(ohne Dauerbackwaren)   | 19                    | 7 137                            | 168                                      | 98                       | 72 662                           | 648                                      |
| 10.8                   | Herstellung von sonstigen Nahrungsmitteln  | .                     | .                                | .  | 22                       | 7 436 960                        | – 95 603                                 |
| <b>13</b>              | <b>Herstellung von Textilien</b>   | <b>.</b>              | <b>.</b>                         | <b>.</b>                                 | <b>33</b>                | <b>11 388</b>                    | <b>671</b>                               |
| <b>14</b>              | <b>Herstellung von Bekleidung</b>  | <b>3</b>              | <b>106</b>                       | <b>16</b>                                | <b>53</b>                | <b>16 471</b>                    | <b>342</b>                               |
| <b>15</b>              | <b>Herstellung von Leder, Lederwaren<br/>und Schuhen</b>   | <b>3</b>              | <b>218</b>                       | <b>25</b>                                | <b>18</b>                | <b>10 209</b>                    | <b>476</b>                               |
| <b>16</b>              | <b>Herstellung von Holz-, Flecht-, Korb-<br/>und Korkwaren (ohne Möbel)</b>                                    | <b>18</b>             | <b>3 979</b>                     | <b>325</b>                               | <b>52</b>                | <b>17 966</b>                    | <b>1 756</b>                             |
| 16.1                   | Säge-, Hobel- und Holzimprägnierwerke  | 4                     | 1 615                            | 137                                      | 11                       | 3 936                            | 448                                      |
| 16.23                  | Herstellung von Konstruktionsteilen,<br>Fertigbauteilen, Ausbauelementen<br>und Fertigteilbauten aus Holz      | .                     | .                                | .  | 35                       | 11 693                           | 1 207                                    |
| <b>17</b>              | <b>Herstellung von Papier, Pappe und<br/>Waren daraus</b>  | <b>3</b>              | <b>393</b>                       | <b>– 128</b>                             | <b>9</b>                 | <b>3 012</b>                     | <b>197</b>                               |
| <b>18</b>              | <b>Herstellung von Druckerzeugnissen;<br/>Vervielfältigung von bespielten Ton-,<br/>Bild- und Datenträgern</b> | <b>50</b>             | <b>94 828</b>                    | <b>1 297</b>                             | <b>153</b>               | <b>279 156</b>                   | <b>14 607</b>                            |
| 18.1                   | Herstellung von Druckerzeugnissen  | .                     | .                                | .  | 133                      | 275 065                          | 14 301                                   |
| <b>20</b>              | <b>Herstellung von chemischen<br/>Erzeugnissen</b>   | <b>10</b>             | <b>279 354</b>                   | <b>– 2 783</b>                           | <b>51</b>                | <b>4 170 177</b>                 | <b>– 193 487</b>                         |
| <b>23</b>              | <b>Herstellung von Glas und Glaswaren,<br/>Keramik, Verarbeitung von Steinen<br/>und Erden</b>                 | <b>17</b>             | <b>7 900</b>                     | <b>488</b>                               | <b>55</b>                | <b>261 560</b>                   | <b>12 898</b>                            |
| <b>24</b>              | <b>Metallerzeugung und -bearbeitung</b>  | <b>.</b>              | <b>.</b>                         | <b>.</b>                                 | <b>8</b>                 | <b>3 577</b>                     | <b>383</b>                               |
| <b>25</b>              | <b>Herstellung von Metallerzeugnissen</b>  | <b>.</b>              | <b>.</b>                         | <b>.</b>                                 | <b>128</b>               | <b>221 589</b>                   | <b>24 605</b>                            |
| 25.6                   | Oberflächenveredlung und Wärmebe-<br>handlung; Mechanik, a.n.g.  | 20                    | 7 362                            | 510                                      | 72                       | 40 260                           | 3 313                                    |

**in den kreisfreien Städten, Landkreisen, Regierungsbezirken und dem RVB FrankfurtRheinMain Wirtschaftsbereichen**

| Offenbach am Main, Stadt |                                  |  | Wiesbaden, Stadt      |                                  |  | Bergstraße            |                                  |  | Branchen-<br>schlüssel |
|--------------------------|----------------------------------|--|-----------------------|----------------------------------|--|-----------------------|----------------------------------|--|------------------------|
| Steuer-<br>pflichtige    | Lieferungen<br>und<br>Leistungen | Umsatz-<br>steuer-<br>Voraus-<br>zahlung | Steuer-<br>pflichtige | Lieferungen<br>und<br>Leistungen | Umsatz-<br>steuer-<br>Voraus-<br>zahlung | Steuer-<br>pflichtige | Lieferungen<br>und<br>Leistungen | Umsatz-<br>steuer-<br>Voraus-<br>zahlung |                        |
|                          |                                  |  |                       |                                  |  |                       |                                  |  |                        |
| 4 900                    | 8 469 899                        | 349 071                                  | 12 656                | 28 719 186                       | 905 523                                  | 11 654                | 10 392 980                       | 388 712                                  | A - S                  |
| 7                        | 523                              | 14                                       | 96                    | 20 919                           | 757                                      | 171                   | 44 511                           | 551                                      | A                      |
| .                        | .                                | .  | .                     | .                                | .  | 156                   | 39 651                           | 348                                      | 01                     |
| .                        | .                                | .  | 28                    | 6 530                            | 173                                      | 23                    | 4 126                            | – 75                                     | 01.1                   |
| .                        | .                                | .  | 22                    | 3 278                            | 139                                      | 76                    | 13 050                           | 134                                      | 01.5                   |
| .                        | .                                | .  | 16                    | 5 721                            | 27                                       | 24                    | 3 092                            | 184                                      | 01.6                   |
| 297                      | 1 173 019                        | 12 631                                   | 579                   | 9 546 762                        | – 74 108                                 | 1 047                 | 3 139 940                        | 114 812                                  | C                      |
| .                        | .                                | .  | 69                    | 309 239                          | – 3 347                                  | 156                   | 174 637                          | 1 690                                    | 10                     |
| .                        | .                                | .  | .                     | .                                | .  | 71                    | 100 453                          | 892                                      | 10.1                   |
| .                        | .                                | .  | .                     | .                                | .  | .                     | .                                | .  | 10.13                  |
| .                        | .                                | .  | 36                    | 44 870                           | 857                                      | 59                    | 34 235                           | 679                                      | 10.71                  |
| .                        | .                                | .  | 8                     | 3 522                            | 34                                       | 6                     | 7 090                            | – 179                                    | 10.8                   |
| 8                        | 2 441                            | 106                                      | 12                    | 1 322                            | 147                                      | 15                    | 9 938                            | 897                                      | 13                     |
| .                        | .                                | .  | 13                    | 1 277                            | 129                                      | .                     | .                                | .  | 14                     |
| 10                       | 11 832                           | 106                                      | .                     | .                                | .  | 3                     | 2 377                            | 103                                      | 15                     |
| 18                       | 6 452                            | 423                                      | 23                    | 15 243                           | 1 123                                    | 73                    | 57 115                           | 1 825                                    | 16                     |
| .                        | .                                | .  | .                     | .                                | .  | 9                     | 7 506                            | 299                                      | 16.1                   |
| 10                       | 2 988                            | 74                                       | 17                    | 12 257                           | 898                                      | 44                    | 19 091                           | 783                                      | 16.23                  |
| 6                        | 6 151                            | 501                                      | 11                    | 5 502                            | 316                                      | .                     | .                                | .  | 17                     |
| 36                       | 18 665                           | 1 354                                    | 56                    | 54 700                           | 2 951                                    | 42                    | 25 513                           | 1 688                                    | 18                     |
| 32                       | 16 015                           | 1 093                                    | .                     | .                                | .  | .                     | .                                | .  | 18.1                   |
| 10                       | 93 317                           | 2 367                                    | 21                    | 663 826                          | – 23 074                                 | 27                    | 217 252                          | – 9 382                                  | 20                     |
| 8                        | 2 474                            | 106                                      | 28                    | 895 354                          | 8 921                                    | 77                    | 100 773                          | 6 962                                    | 23                     |
| .                        | .                                | .  | 7                     | 3 784                            | 89                                       | 11                    | 6 973                            | 555                                      | 24                     |
| 28                       | 54 110                           | 176                                      | 68                    | 49 075                           | 5 199                                    | 200                   | 215 959                          | 14 232                                   | 25                     |
| 15                       | 14 447                           | 1 007                                    | 41                    | 10 591                           | 918                                      | 130                   | 117 693                          | 10 591                                   | 25.6                   |



# **7. Umsatzsteuerpflichtige, deren Lieferungen und Leistungen und Umsatzsteuer-Vorauszahlung 2013 nach ausgewählten**

| Branchen-<br>schlüssel | Wirtschaftliche Gliederung   | Darmstadt-Dieburg     |                                  |  | Groß-Gerau            |                                  |  |
|------------------------|--|-----------------------|----------------------------------|--|-----------------------|----------------------------------|--|
|                        |  | Steuer-<br>pflichtige | Lieferungen<br>und<br>Leistungen | Umsatz-<br>steuer-<br>Voraus-<br>zahlung | Steuer-<br>pflichtige | Lieferungen<br>und<br>Leistungen | Umsatz-<br>steuer-<br>Voraus-<br>zahlung |
|                        |  |                       |                                  |  |                       |                                  |  |
|                        |  |                       | 1000 Euro                        |  |                       | 1000 Euro                        |  |
| <b>A - S</b>           | <b>Insgesamt</b>   | <b>11 724</b>         | <b>13 038 257</b>                | <b>944 431</b>                           | <b>8 683</b>          | <b>20 619 556</b>                | <b>407 416</b>                           |
| <b>A</b>               | <b>Land- und Forstwirtschaft, Fischerei</b>  | <b>226</b>            | <b>155 985</b>                   | <b>– 314</b>                             | <b>128</b>            | <b>26 544</b>                    | <b>168</b>                               |
| <b>01</b>              | <b>Landwirtschaft, Jagd und damit verbundene Tätigkeiten</b>   | <b>211</b>            | <b>152 197</b>                   | <b>– 649</b>                             | <b>120</b>            | <b>25 149</b>                    | <b>119</b>                               |
| 01.1                   | Anbau einjähriger Pflanzen   | 58                    | 18 957                           | 247                                      | 35                    | 5 353                            | 147                                      |
| 01.5                   | Gemischte Landwirtschaft   | 71                    | 16 560                           | 69                                       | 58                    | 12 430                           | – 89                                     |
| 01.6                   | Erbringung von landwirtschaftlichen Dienstleistungen   | 42                    | 8 189                            | 206                                      | 7                     | 1 932                            | 47                                       |
| <b>C</b>               | <b>Verarbeitendes Gewerbe</b>  | <b>986</b>            | <b>2 861 551</b>                 | <b>83 629</b>                            | <b>574</b>            | <b>12 371 528</b>                | <b>84 209</b>                            |
| <b>10</b>              | <b>Herstellung von Nahrungs- und Futtermitteln</b>   | <b>139</b>            | <b>82 512</b>                    | <b>1 655</b>                             | <b>83</b>             | <b>110 475</b>                   | <b>1 212</b>                             |
| 10.1                   | Schlachten und Fleischverarbeitung   | 62                    | 31 934                           | 1 033                                    | 32                    | 65 308                           | 492                                      |
| 10.13                  | Fleischverarbeitung  | .                     | .                                | .  | 32                    | 65 308                           | 492                                      |
| 10.71                  | Herstellung von Backwaren (ohne Dauerbackwaren)  | 57                    | 32 451                           | 690                                      | 40                    | 33 453                           | 822                                      |
| 10.8                   | Herstellung von sonstigen Nahrungsmitteln  | 10                    | 2 848                            | – 7                                      | 3                     | 589                              | 25                                       |
| <b>13</b>              | <b>Herstellung von Textilien</b>   | <b>25</b>             | <b>69 805</b>                    | <b>– 1 440</b>                           | <b>10</b>             | <b>3 190</b>                     | <b>319</b>                               |
| <b>14</b>              | <b>Herstellung von Bekleidung</b>  | <b>9</b>              | <b>3 697</b>                     | <b>190</b>                               | <b>12</b>             | <b>1 120</b>                     | <b>– 45</b>                              |
| <b>15</b>              | <b>Herstellung von Leder, Lederwaren und Schuhen</b>   | <b>12</b>             | <b>16 911</b>                    | <b>163</b>                               | <b>4</b>              | <b>6 369</b>                     | <b>55</b>                                |
| <b>16</b>              | <b>Herstellung von Holz-, Flecht-, Korb- und Korkwaren (ohne Möbel)</b>                                | <b>46</b>             | <b>19 831</b>                    | <b>1 574</b>                             | <b>37</b>             | <b>24 599</b>                    | <b>1 385</b>                             |
| 16.1                   | Säge-, Hobel- und Holzimprägnierwerke  | 8                     | 5 153                            | 322                                      | —                     | —                                | —  |
| 16.23                  | Herstellung von Konstruktionsteilen, Fertigbauteilen, Ausbauelementen und Fertigteilbauten aus Holz    | 30                    | 13 026                           | 1 098                                    | 32                    | 11 840                           | 595                                      |
| <b>17</b>              | <b>Herstellung von Papier, Pappe und Waren daraus</b>  | <b>13</b>             | <b>11 694</b>                    | <b>835</b>                               | <b>9</b>              | <b>40 988</b>                    | <b>2 400</b>                             |
| <b>18</b>              | <b>Herstellung von Druckerzeugnissen; Vervielfältigung von bespielten Ton-, Bild- und Datenträgern</b> | <b>75</b>             | <b>39 933</b>                    | <b>1 968</b>                             | <b>35</b>             | <b>70 350</b>                    | <b>2 941</b>                             |
| 18.1                   | Herstellung von Druckerzeugnissen  | 75                    | 39 933                           | 1 968                                    | .                     | .                                | .  |
| <b>20</b>              | <b>Herstellung von chemischen Erzeugnissen</b>   | <b>31</b>             | <b>1 037 104</b>                 | <b>37 824</b>                            | <b>.</b>              | <b>.</b>                         | <b>.</b>                                 |
| <b>23</b>              | <b>Herstellung von Glas und Glaswaren, Keramik, Verarbeitung von Steinen und Erden</b>                 | <b>32</b>             | <b>18 322</b>                    | <b>876</b>                               | <b>31</b>             | <b>38 244</b>                    | <b>1 518</b>                             |
| <b>24</b>              | <b>Metallerzeugung und -bearbeitung</b>  | <b>12</b>             | <b>10 844</b>                    | <b>847</b>                               | <b>.</b>              | <b>.</b>                         | <b>.</b>                                 |
| <b>25</b>              | <b>Herstellung von Metallerzeugnissen</b>  | <b>181</b>            | <b>344 469</b>                   | <b>7 030</b>                             | <b>.</b>              | <b>.</b>                         | <b>.</b>                                 |
| 25.6                   | Oberflächenveredlung und Wärmebehandlung; Mechanik, a.n.g.   | 117                   | 67 053                           | 5 091                                    | 45                    | 24 300                           | 2 172                                    |

**in den kreisfreien Städten, Landkreisen, Regierungsbezirken und dem RVB FrankfurtRheinMain Wirtschaftsbereichen**

| Hochtaunuskreis       |                                  |  | Main-Kinzig-Kreis     |                                  |  | Main-Taunus-Kreis     |                                  |  | Branchen-<br>schlüssel |
|-----------------------|----------------------------------|--|-----------------------|----------------------------------|--|-----------------------|----------------------------------|--|------------------------|
| Steuer-<br>pflichtige | Lieferungen<br>und<br>Leistungen | Umsatz-<br>steuer-<br>Voraus-<br>zahlung | Steuer-<br>pflichtige | Lieferungen<br>und<br>Leistungen | Umsatz-<br>steuer-<br>Voraus-<br>zahlung | Steuer-<br>pflichtige | Lieferungen<br>und<br>Leistungen | Umsatz-<br>steuer-<br>Voraus-<br>zahlung |                        |
|                       | 1000 Euro                        |  |                       | 1000 Euro                        |  |                       | 1000 Euro                        |  |                        |
| 12 351                | 28 183 425                       | 909 950                                  | 16 193                | 28 334 673                       | 64 159                                   | 10 537                | 31 052 615                       | 593 562                                  | A - S                  |
| 127                   | 27 576                           | 369                                      | 246                   | 63 605                           | 1 069                                    | 109                   | 27 392                           | 1 601                                    | A                      |
| 115                   | 25 167                           | 146                                      | 211                   | 49 232                           | – 97                                     | 105                   | 27 001                           | 1 573                                    | 01                     |
| .                     | .                                | .  | 43                    | 15 938                           | – 135                                    | 35                    | 5 024                            | 225                                      | 01.1                   |
| 62                    | 11 009                           | 119                                      | 125                   | 24 745                           | – 340                                    | 25                    | 6 155                            | 50                                       | 01.5                   |
| 15                    | 2 344                            | 144                                      | 19                    | 4 418                            | 251                                      | 10                    | 3 281                            | 235                                      | 01.6                   |
| 725                   | 10 511 561                       | 33 454                                   | 1 405                 | 12 471 694                       | – 309 203                                | 587                   | 6 250 969                        | – 327 167                                | C                      |
| 81                    | 620 146                          | 5 639                                    | 206                   | 262 216                          | 399                                      | 58                    | 104 960                          | 578                                      | 10                     |
| 27                    | 27 574                           | 72                                       | 92                    | 113 879                          | – 1 137                                  | 14                    | 30 295                           | – 771                                    | 10.1                   |
| .                     | .                                | .  | 89                    | 112 493                          | – 1 139                                  | .                     | .                                | .  | 10.13                  |
| 34                    | 26 196                           | – 42                                     | 82                    | 55 183                           | 1 001                                    | 30                    | 19 454                           | 222                                      | 10.71                  |
| .                     | .                                | .  | 10                    | 14 211                           | 158                                      | 7                     | 54 602                           | 1 098                                    | 10.8                   |
| .                     | .                                | .  | 28                    | 12 001                           | 1 006                                    | 14                    | 5 557                            | – 198                                    | 13                     |
| 17                    | 2 946                            | 180                                      | 17                    | 27 303                           | 1 333                                    | 15                    | 1 103                            | 148                                      | 14                     |
| 4                     | 3 678                            | 269                                      | .                     | .                                | .  | 4                     | 6 433                            | 176                                      | 15                     |
| 44                    | 12 344                           | 898                                      | 91                    | 66 550                           | 3 547                                    | 52                    | 21 666                           | 1 479                                    | 16                     |
| 7                     | 2 863                            | 204                                      | 13                    | 8 698                            | 637                                      | .                     | .                                | .  | 16.1                   |
| 26                    | 7 904                            | 591                                      | 60                    | 21 155                           | 763                                      | 36                    | 14 685                           | 908                                      | 16.23                  |
| 13                    | 20 543                           | 342                                      | 20                    | 95 931                           | – 1 055                                  | .                     | .                                | .  | 17                     |
| 57                    | 25 690                           | 2 055                                    | 80                    | 68 886                           | 2 579                                    | 48                    | 58 964                           | 4 097                                    | 18                     |
| 50                    | 24 378                           | 1 946                                    | 74                    | 68 226                           | 2 511                                    | .                     | .                                | .  | 18.1                   |
| .                     | .                                | .  | 20                    | 506 077                          | 36 998                                   | 26                    | 4 845 472                        | – 356 565                                | 20                     |
| .                     | .                                | .  | 55                    | 556 920                          | – 13 421                                 | 17                    | 5 879                            | 358                                      | 23                     |
| 6                     | 6 070                            | 645                                      | 20                    | 5 878 517                        | – 338 738                                | .                     | .                                | .  | 24                     |
| 118                   | 387 012                          | 8 683                                    | 246                   | 717 713                          | – 1 187                                  | 87                    | 202 189                          | – 2 213                                  | 25                     |
| 60                    | 57 633                           | 2 737                                    | 145                   | 225 238                          | – 4 004                                  | 46                    | 21 766                           | 1 955                                    | 25.6                   |

# **7. Umsatzsteuerpflichtige, deren Lieferungen und Leistungen und Umsatzsteuer-Vorauszahlung 2013 nach ausgewählten**

| Branchen-<br>schlüssel | Wirtschaftliche Gliederung   | Odenwaldkreis         |                                  |  | Offenbach             |                                  |  |
|------------------------|--|-----------------------|----------------------------------|--|-----------------------|----------------------------------|--|
|                        |  | Steuer-<br>pflichtige | Lieferungen<br>und<br>Leistungen | Umsatz-<br>steuer-<br>Voraus-<br>zahlung | Steuer-<br>pflichtige | Lieferungen<br>und<br>Leistungen | Umsatz-<br>steuer-<br>Voraus-<br>zahlung |
|                        |  |                       |                                  |  |                       |                                  |  |
|                        |  |                       | 1000 Euro                        |  |                       | 1000 Euro                        |  |
| <b>A - S</b>           | <b>Insgesamt</b>   | <b>3 866</b>          | <b>3 331 391</b>                 | <b>145 486</b>                           | <b>15 895</b>         | <b>25 134 339</b>                | <b>1 123 691</b>                         |
| <b>A</b>               | <b>Land- und Forstwirtschaft, Fischerei</b>  | <b>118</b>            | <b>26 454</b>                    | <b>– 818</b>                             | <b>90</b>             | <b>30 774</b>                    | <b>663</b>                               |
| <b>01</b>              | <b>Landwirtschaft, Jagd und damit<br/>verbundene Tätigkeiten</b>   | <b>.</b>              | <b>.</b>                         | <b>.</b>                                 | <b>82</b>             | <b>29 520</b>                    | <b>583</b>                               |
| 01.1                   | Anbau einjähriger Pflanzen   | 43                    | 12 002                           | – 781                                    | 19                    | 4 654                            | 42                                       |
| 01.5                   | Gemischte Landwirtschaft   | 32                    | 7 055                            | – 226                                    | .                     | .                                | .  |
| 01.6                   | Erbringung von landwirtschaftlichen<br>Dienstleistungen  | 11                    | 1 593                            | – 179                                    | 17                    | 4 912                            | 491                                      |
| <b>C</b>               | <b>Verarbeitendes Gewerbe</b>  | <b>483</b>            | <b>1 910 181</b>                 | <b>79 360</b>                            | <b>1 301</b>          | <b>4 804 449</b>                 | <b>47 642</b>                            |
| <b>10</b>              | <b>Herstellung von Nahrungs- und<br/>Futtermitteln</b>   | <b>98</b>             | <b>235 804</b>                   | <b>– 2 147</b>                           | <b>130</b>            | <b>232 329</b>                   | <b>– 4 784</b>                           |
| 10.1                   | Schlachten und Fleischverarbeitung   | .                     | .                                | .  | 51                    | 33 731                           | 458                                      |
| 10.13                  | Fleischverarbeitung  | 34                    | 19 199                           | 63                                       | .                     | .                                | .  |
| 10.71                  | Herstellung von Backwaren<br>(ohne Dauerbackwaren)   | .                     | .                                | .  | 59                    | 159 766                          | – 3 775                                  |
| 10.8                   | Herstellung von sonstigen Nahrungsmitteln  | .                     | .                                | .  | 7                     | 7 330                            | – 112                                    |
| <b>13</b>              | <b>Herstellung von Textilien</b>   | <b>3</b>              | <b>767</b>                       | <b>78</b>                                | <b>34</b>             | <b>34 648</b>                    | <b>53</b>                                |
| <b>14</b>              | <b>Herstellung von Bekleidung</b>  | <b>3</b>              | <b>361</b>                       | <b>26</b>                                | <b>24</b>             | <b>14 316</b>                    | <b>1 128</b>                             |
| <b>15</b>              | <b>Herstellung von Leder, Lederwaren<br/>und Schuhen</b>   | <b>3</b>              | <b>616</b>                       | <b>36</b>                                | <b>36</b>             | <b>88 421</b>                    | <b>1 194</b>                             |
| <b>16</b>              | <b>Herstellung von Holz-, Flecht-, Korb-<br/>und Korkwaren (ohne Möbel)</b>                                    | <b>40</b>             | <b>48 681</b>                    | <b>932</b>                               | <b>54</b>             | <b>91 535</b>                    | <b>2 781</b>                             |
| 16.1                   | Säge-, Hobel- und Holzimprägnierwerke  | 7                     | 3 676                            | 354                                      | 4                     | 889                              | 66                                       |
| 16.23                  | Herstellung von Konstruktionsteilen,<br>Fertigbauteilen, Ausbauelementen<br>und Fertigteilbauten aus Holz      | 13                    | 7 195                            | 553                                      | 37                    | 33 188                           | 494                                      |
| <b>17</b>              | <b>Herstellung von Papier, Pappe und<br/>Waren daraus</b>  | <b>4</b>              | <b>2 620</b>                     | <b>119</b>                               | <b>22</b>             | <b>77 945</b>                    | <b>6 094</b>                             |
| <b>18</b>              | <b>Herstellung von Druckerzeugnissen;<br/>Vervielfältigung von bespielten Ton-,<br/>Bild- und Datenträgern</b> | <b>16</b>             | <b>13 141</b>                    | <b>425</b>                               | <b>112</b>            | <b>82 295</b>                    | <b>6 488</b>                             |
| 18.1                   | Herstellung von Druckerzeugnissen  | 16                    | 13 141                           | 425                                      | 105                   | 77 404                           | 6 225                                    |
| <b>20</b>              | <b>Herstellung von chemischen<br/>Erzeugnissen</b>   | <b>10</b>             | <b>5 406</b>                     | <b>100</b>                               | <b>32</b>             | <b>186 825</b>                   | <b>528</b>                               |
| <b>23</b>              | <b>Herstellung von Glas und Glaswaren,<br/>Keramik, Verarbeitung von Steinen<br/>und Erden</b>                 | <b>20</b>             | <b>9 594</b>                     | <b>739</b>                               | <b>.</b>              | <b>.</b>                         | <b>.</b>                                 |
| <b>24</b>              | <b>Metallerzeugung und -bearbeitung</b>  | <b>5</b>              | <b>3 428</b>                     | <b>428</b>                               | <b>16</b>             | <b>20 166</b>                    | <b>456</b>                               |
| <b>25</b>              | <b>Herstellung von Metallerzeugnissen</b>  | <b>83</b>             | <b>59 758</b>                    | <b>4 556</b>                             | <b>192</b>            | <b>270 052</b>                   | <b>12 817</b>                            |
| 25.6                   | Oberflächenveredlung und Wärmebe-<br>handlung; Mechanik, a.n.g.  | 52                    | 23 873                           | 1 580                                    | 100                   | 84 922                           | 6 464                                    |

**in den kreisfreien Städten, Landkreisen, Regierungsbezirken und dem RVB FrankfurtRheinMain Wirtschaftsbereichen**

| Rheingau-Taunus-Kreis |                                  |  | Wetteraukreis         |                                  |  | Regierungsbezirk Darmstadt |                                  |  | Branchen-<br>schlüssel |
|-----------------------|----------------------------------|--|-----------------------|----------------------------------|--|----------------------------|----------------------------------|--|------------------------|
| Steuer-<br>pflichtige | Lieferungen<br>und<br>Leistungen | Umsatz-<br>steuer-<br>Voraus-<br>zahlung | Steuer-<br>pflichtige | Lieferungen<br>und<br>Leistungen | Umsatz-<br>steuer-<br>Voraus-<br>zahlung | Steuer-<br>pflichtige      | Lieferungen<br>und<br>Leistungen | Umsatz-<br>steuer-<br>Voraus-<br>zahlung |                        |
|                       |                                  |  |                       |                                  |  |                            |                                  |  |                        |
| 7 941                 | 6 160 669                        | 156 838                                  | 12 510                | 10 790 644                       | 485 876                                  | 169 317                    | 327 418 971                      | 11 287 703                               | A - S                  |
| 379                   | 112 123                          | 5 766                                    | 294                   | 64 896                           | 566                                      | 2 081                      | 640 001                          | 10 994                                   | A                      |
| 353                   | 107 631                          | 5 544                                    | 269                   | 60 334                           | 371                                      | 1 904                      | 597 427                          | 8 095                                    | 01                     |
| 19                    | 6 750                            | – 61                                     | 135                   | 28 602                           | 378                                      | 492                        | 134 445                          | 129                                      | 01.1                   |
| 63                    | 10 245                           | – 208                                    | 91                    | 19 857                           | – 319                                    | 671                        | 132 519                          | – 780                                    | 01.5                   |
| 18                    | 3 501                            | 126                                      | .                     | .                                | .  | 220                        | 47 119                           | 1 626                                    | 01.6                   |
| 534                   | 2 083 299                        | – 70 399                                 | 904                   | 2 764 099                        | 90 075                                   | 11 077                     | 97 699 726                       | – 427 411                                | C                      |
| 66                    | 352 806                          | – 4 878                                  | 126                   | 93 503                           | 359                                      | 1 490                      | 10 765 627                       | – 117 247                                | 10                     |
| 23                    | 10 177                           | 108                                      | 62                    | 29 299                           | 270                                      | 582                        | 582 318                          | 3 201                                    | 10.1                   |
| 23                    | 10 177                           | 108                                      | 58                    | 28 965                           | 271                                      | 554                        | 506 262                          | 3 038                                    | 10.13                  |
| .                     | .                                | .  | 47                    | 38 810                           | 400                                      | 659                        | 578 519                          | 2 688                                    | 10.71                  |
| .                     | .                                | .  | 10                    | 19 112                           | – 310                                    | 105                        | 8 245 311                        | – 91 030                                 | 10.8                   |
| 5                     | 3 203                            | 324                                      | 17                    | 6 396                            | 508                                      | 230                        | 213 353                          | 1 231                                    | 13                     |
| .                     | .                                | .  | 8                     | 718                              | 47                                       | 198                        | 77 520                           | 3 918                                    | 14                     |
| 5                     | 688                              | 37                                       | 5                     | 1 829                            | 128                                      | 119                        | 155 725                          | 3 060                                    | 15                     |
| 24                    | 7 125                            | 443                                      | 66                    | 13 538                           | 795                                      | 638                        | 406 621                          | 19 287                                   | 16                     |
| 5                     | 1 147                            | 94                                       | 16                    | 3 219                            | 201                                      | 90                         | 42 098                           | 2 955                                    | 16.1                   |
| 13                    | 4 365                            | 258                                      | .                     | .                                | .  | 399                        | 169 890                          | 8 862                                    | 16.23                  |
| 7                     | 5 046                            | 336                                      | 13                    | 68 232                           | – 73                                     | 147                        | 727 052                          | 21 300                                   | 17                     |
| 38                    | 19 180                           | 738                                      | 55                    | 32 861                           | 2 499                                    | 853                        | 884 162                          | 45 687                                   | 18                     |
| 34                    | 18 980                           | 713                                      | 52                    | 32 651                           | 2 481                                    | 791                        | 856 642                          | 43 543                                   | 18.1                   |
| 17                    | 117 234                          | 2 205                                    | 8                     | 36 702                           | – 2 622                                  | 289                        | 14 054 256                       | – 605 369                                | 20                     |
| 25                    | 6 683                            | 478                                      | 44                    | 46 835                           | 1 813                                    | 489                        | 2 544 433                        | 49 209                                   | 23                     |
| 5                     | 16 191                           | 299                                      | 12                    | 20 404                           | 1 068                                    | 112                        | 6 002 118                        | – 334 996                                | 24                     |
| 91                    | 54 450                           | 1 740                                    | 165                   | 369 074                          | 24 184                                   | 1 716                      | 3 333 984                        | 106 045                                  | 25                     |
| 55                    | 20 074                           | 1 612                                    | 98                    | 42 025                           | 2 905                                    | 996                        | 757 238                          | 36 853                                   | 25.6                   |

**7. Umsatzsteuerpflichtige, deren Lieferungen und Leistungen und Umsatzsteuer-Vorauszahlung 2013 nach ausgewählten**

| Branchen-<br>schlüssel | Wirtschaftliche Gliederung   | Gießen                |                                  |  | Lahn-Dill-Kreis       |                                  |  |
|------------------------|--|-----------------------|----------------------------------|--|-----------------------|----------------------------------|--|
|                        |  | Steuer-<br>pflichtige | Lieferungen<br>und<br>Leistungen | Umsatz-<br>steuer-<br>Voraus-<br>zahlung | Steuer-<br>pflichtige | Lieferungen<br>und<br>Leistungen | Umsatz-<br>steuer-<br>Voraus-<br>zahlung |
|                        |  |                       |                                  |  |                       |                                  |  |
|                        |  |                       | 1000 Euro                        |  |                       | 1000 Euro                        |  |
| <b>A - S</b>           | <b>Insgesamt</b>   | <b>9 554</b>          | <b>10 667 252</b>                | <b>454 669</b>                           | <b>9 447</b>          | <b>12 148 254</b>                | <b>283 641</b>                           |
| <b>A</b>               | <b>Land- und Forstwirtschaft, Fischerei</b>  | <b>182</b>            | <b>47 704</b>                    | <b>– 635</b>                             | <b>142</b>            | <b>23 552</b>                    | <b>185</b>                               |
| <b>01</b>              | <b>Landwirtschaft, Jagd und damit verbundene Tätigkeiten</b>   | <b>168</b>            | <b>42 050</b>                    | <b>– 1 194</b>                           | <b>116</b>            | <b>19 436</b>                    | <b>– 204</b>                             |
| 01.1                   | Anbau einjähriger Pflanzen   | 12                    | 7 475                            | – 321                                    | 39                    | 7 614                            | – 124                                    |
| 01.5                   | Gemischte Landwirtschaft   | 114                   | 22 724                           | – 430                                    | 49                    | 7 156                            | – 189                                    |
| 01.6                   | Erbringung von landwirtschaftlichen Dienstleistungen   | .                     | .                                | .  | .                     | .                                | .  |
| <b>C</b>               | <b>Verarbeitendes Gewerbe</b>  | <b>745</b>            | <b>2 004 383</b>                 | <b>1 807</b>                             | <b>1 290</b>          | <b>6 803 481</b>                 | <b>28 417</b>                            |
| <b>10</b>              | <b>Herstellung von Nahrungs- und Futtermitteln</b>   | <b>90</b>             | <b>74 582</b>                    | <b>– 17</b>                              | <b>135</b>            | <b>175 142</b>                   | <b>– 460</b>                             |
| 10.1                   | Schlachten und Fleischverarbeitung   | 49                    | 37 522                           | – 315                                    | 69                    | 54 606                           | 220                                      |
| 10.13                  | Fleischverarbeitung  | .                     | .                                | .  | .                     | .                                | .  |
| 10.71                  | Herstellung von Backwaren (ohne Dauerbackwaren)  | .                     | .                                | .  | 50                    | 35 393                           | 552                                      |
| 10.8                   | Herstellung von sonstigen Nahrungsmitteln  | 5                     | 2 191                            | 104                                      | .                     | .                                | .  |
| <b>13</b>              | <b>Herstellung von Textilien</b>   | <b>14</b>             | <b>6 649</b>                     | <b>810</b>                               | <b>17</b>             | <b>41 947</b>                    | <b>1 201</b>                             |
| <b>14</b>              | <b>Herstellung von Bekleidung</b>  | <b>8</b>              | <b>1 257</b>                     | <b>95</b>                                | <b>.</b>              | <b>.</b>                         | <b>.</b>                                 |
| <b>15</b>              | <b>Herstellung von Leder, Lederwaren und Schuhen</b>   | <b>6</b>              | <b>622</b>                       | <b>51</b>                                | <b>6</b>              | <b>559</b>                       | <b>45</b>                                |
| <b>16</b>              | <b>Herstellung von Holz-, Flecht-, Korb- und Korkwaren (ohne Möbel)</b>                                | <b>59</b>             | <b>33 519</b>                    | <b>2 180</b>                             | <b>86</b>             | <b>56 224</b>                    | <b>3 263</b>                             |
| 16.1                   | Säge-, Hobel- und Holzimprägnierwerke  | 11                    | 3 164                            | 304                                      | 21                    | 17 377                           | 858                                      |
| 16.23                  | Herstellung von Konstruktionsteilen, Fertigbauteilen, Ausbauelementen und Fertigteilbauten aus Holz    | .                     | .                                | .  | 47                    | 26 497                           | 1 562                                    |
| <b>17</b>              | <b>Herstellung von Papier, Pappe und Waren daraus</b>  | <b>5</b>              | <b>38 939</b>                    | <b>561</b>                               | <b>10</b>             | <b>74 891</b>                    | <b>2 952</b>                             |
| <b>18</b>              | <b>Herstellung von Druckerzeugnissen; Vervielfältigung von bespielten Ton-, Bild- und Datenträgern</b> | <b>36</b>             | <b>57 661</b>                    | <b>3 287</b>                             | <b>49</b>             | <b>28 127</b>                    | <b>1 802</b>                             |
| 18.1                   | Herstellung von Druckerzeugnissen  | .                     | .                                | .  | 46                    | 27 946                           | 1 785                                    |
| <b>20</b>              | <b>Herstellung von chemischen Erzeugnissen</b>   | <b>.</b>              | <b>.</b>                         | <b>.</b>                                 | <b>23</b>             | <b>187 805</b>                   | <b>2 344</b>                             |
| <b>23</b>              | <b>Herstellung von Glas und Glaswaren, Keramik, Verarbeitung von Steinen und Erden</b>                 | <b>36</b>             | <b>112 224</b>                   | <b>4 949</b>                             | <b>76</b>             | <b>224 894</b>                   | <b>1 546</b>                             |
| <b>24</b>              | <b>Metallerzeugung und -bearbeitung</b>  | <b>10</b>             | <b>7 837</b>                     | <b>476</b>                               | <b>31</b>             | <b>238 326</b>                   | <b>– 935</b>                             |
| <b>25</b>              | <b>Herstellung von Metallerzeugnissen</b>  | <b>126</b>            | <b>548 995</b>                   | <b>– 7 734</b>                           | <b>336</b>            | <b>1 135 190</b>                 | <b>37 142</b>                            |
| 25.6                   | Oberflächenveredlung und Wärmebehandlung; Mechanik, a.n.g.   | 82                    | 70 229                           | 4 075                                    | 181                   | 190 427                          | 16 125                                   |

**in den kreisfreien Städten, Landkreisen, Regierungsbezirken und dem RVB FrankfurtRheinMain Wirtschaftsbereichen**

| Limburg-Weilburg      |                                  |  | Marburg-Biedenkopf    |                                  |  | Vogelsbergkreis       |                                  |  | Branchen-<br>schlüssel |
|-----------------------|----------------------------------|--|-----------------------|----------------------------------|--|-----------------------|----------------------------------|--|------------------------|
| Steuer-<br>pflichtige | Lieferungen<br>und<br>Leistungen | Umsatz-<br>steuer-<br>Voraus-<br>zahlung | Steuer-<br>pflichtige | Lieferungen<br>und<br>Leistungen | Umsatz-<br>steuer-<br>Voraus-<br>zahlung | Steuer-<br>pflichtige | Lieferungen<br>und<br>Leistungen | Umsatz-<br>steuer-<br>Voraus-<br>zahlung |                        |
|                       |                                  |  |                       |                                  |  |                       |                                  |  |                        |
| 6 919                 | 5 936 232                        | 270 232                                  | 7 417                 | 9 426 499                        | 292 611                                  | 3 984                 | 3 599 928                        | 99 255                                   | A - S                  |
| 207                   | 48 561                           | – 198                                    | 239                   | 48 789                           | – 1 406                                  | 255                   | 105 576                          | – 479                                    | A                      |
| 188                   | 44 800                           | – 486                                    | 217                   | 43 933                           | – 1 809                                  | 209                   | 79 248                           | – 2 309                                  | 01                     |
| 81                    | 20 095                           | 10                                       | 75                    | 14 056                           | – 769                                    | 81                    | 21 285                           | – 658                                    | 01.1                   |
| 71                    | 16 266                           | – 480                                    | 121                   | 24 258                           | – 1 155                                  | 96                    | 22 824                           | – 1 305                                  | 01.5                   |
| 14                    | 3 415                            | 38                                       | 10                    | 2 868                            | 44                                       | .                     | .                                | .  | 01.6                   |
| 635                   | 1 756 328                        | 48 753                                   | 752                   | 4 622 844                        | 70 209                                   | 446                   | 1 348 450                        | 15 796                                   | C                      |
| 93                    | 84 735                           | 517                                      | 114                   | 186 084                          | – 1 829                                  | 91                    | 84 925                           | 26                                       | 10                     |
| 41                    | 33 872                           | – 27                                     | 61                    | 40 042                           | 322                                      | 48                    | 31 699                           | – 67                                     | 10.1                   |
| 41                    | 33 872                           | – 27                                     | .                     | .                                | .  | 42                    | 21 475                           | – 27                                     | 10.13                  |
| 46                    | 50 055                           | 475                                      | .                     | .                                | .  | .                     | .                                | .  | 10.71                  |
| 3                     | 137                              | 4  | .                     | .                                | .  | 4                     | 848                              | 27                                       | 10.8                   |
| 14                    | 65 918                           | 316                                      | 14                    | 8 700                            | 776                                      | 10                    | 36 072                           | 2 575                                    | 13                     |
| .                     | .                                | .  | 10                    | 1 697                            | 112                                      | 6                     | 11 562                           | 796                                      | 14                     |
| .                     | .                                | .  | .                     | .                                | .  | .                     | .                                | .  | 15                     |
| 54                    | 28 841                           | 1 843                                    | 33                    | 51 440                           | 2 728                                    | 58                    | 99 056                           | 4 168                                    | 16                     |
| 10                    | 7 955                            | 318                                      | 6                     | 2 318                            | 195                                      | 13                    | 62 269                           | 2 364                                    | 16.1                   |
| .                     | .                                | .  | 21                    | 46 922                           | 2 346                                    | 30                    | 31 244                           | 1 429                                    | 16.23                  |
| .                     | .                                | .  | 6                     | 104 028                          | – 3 589                                  | .                     | .                                | .  | 17                     |
| 18                    | 26 872                           | 1 867                                    | 38                    | 61 936                           | 1 268                                    | 9                     | 11 281                           | 847                                      | 18                     |
| .                     | .                                | .  | .                     | .                                | .  | 9                     | 11 281                           | 847                                      | 18.1                   |
| 14                    | 20 926                           | – 2 137                                  | 11                    | 14 352                           | 45                                       | .                     | .                                | .  | 20                     |
| 50                    | 85 148                           | 3 425                                    | 49                    | 51 992                           | 2 297                                    | 25                    | 22 447                           | 1 828                                    | 23                     |
| .                     | .                                | .  | .                     | .                                | .  | 8                     | 8 494                            | 795                                      | 24                     |
| 107                   | 106 365                          | 6 676                                    | 175                   | 747 986                          | 32 601                                   | 70                    | 413 230                          | 4 925                                    | 25                     |
| 59                    | 33 247                           | 2 716                                    | 87                    | 92 556                           | 7 393                                    | 39                    | 26 269                           | 1 780                                    | 25.6                   |

## 7. Umsatzsteuerpflichtige, deren Lieferungen und Leistungen und Umsatzsteuer-Vorauszahlung 2013 nach ausgewählten

| Branchen-<br>schlüssel | Wirtschaftliche Gliederung   | Regierungsbezirk Gießen |                                  |  | Kassel, Stadt         |                                  |  |
|------------------------|--|-------------------------|----------------------------------|--|-----------------------|----------------------------------|--|
|                        |  | Steuer-<br>pflichtige   | Lieferungen<br>und<br>Leistungen | Umsatz-<br>steuer-<br>Voraus-<br>zahlung | Steuer-<br>pflichtige | Lieferungen<br>und<br>Leistungen | Umsatz-<br>steuer-<br>Voraus-<br>zahlung |
|                        |  |                         |                                  |  |                       |                                  |  |
|                        |  |                         | 1000 Euro                        |  |                       | 1000 Euro                        |  |
| <b>A - S</b>           | <b>Insgesamt</b>   | <b>37 321</b>           | <b>41 778 165</b>                | <b>1 400 408</b>                         | <b>7 264</b>          | <b>30 232 889</b>                | <b>1 243 996</b>                         |
| <b>A</b>               | <b>Land- und Forstwirtschaft, Fischerei</b>  | <b>1 025</b>            | <b>274 183</b>                   | <b>– 2 533</b>                           | <b>26</b>             | <b>44 984</b>                    | <b>4 958</b>                             |
| <b>01</b>              | <b>Landwirtschaft, Jagd und damit<br/>verbundene Tätigkeiten</b>   | <b>898</b>              | <b>229 466</b>                   | <b>– 6 003</b>                           | <b>.</b>              | <b>.</b>                         | <b>.</b>                                 |
| 01.1                   | Anbau einjähriger Pflanzen   | 288                     | 70 525                           | – 1 862                                  | .                     | .                                | .  |
| 01.5                   | Gemischte Landwirtschaft   | 451                     | 93 228                           | – 3 559                                  | 7                     | 936                              | 29                                       |
| 01.6                   | Erbringung von landwirtschaftlichen<br>Dienstleistungen  | 71                      | 39 214                           | 145                                      | .                     | .                                | .  |
| <b>C</b>               | <b>Verarbeitendes Gewerbe</b>  | <b>3 868</b>            | <b>16 535 486</b>                | <b>164 982</b>                           | <b>514</b>            | <b>1 868 885</b>                 | <b>67 714</b>                            |
| <b>10</b>              | <b>Herstellung von Nahrungs- und<br/>Futtermitteln</b>   | <b>523</b>              | <b>605 469</b>                   | <b>– 1 763</b>                           | <b>62</b>             | <b>78 598</b>                    | <b>3 720</b>                             |
| 10.1                   | Schlachten und Fleischverarbeitung   | 268                     | 197 742                          | 133                                      | 19                    | 15 200                           | 1 413                                    |
| 10.13                  | Fleischverarbeitung  | 253                     | 160 677                          | 177                                      | .                     | .                                | .  |
| 10.71                  | Herstellung von Backwaren<br>(ohne Dauerbackwaren)   | 194                     | 188 006                          | 2 484                                    | 24                    | 13 970                           | 121                                      |
| 10.8                   | Herstellung von sonstigen Nahrungsmitteln  | .                       | .                                | .  | .                     | .                                | .  |
| <b>13</b>              | <b>Herstellung von Textilien</b>   | <b>69</b>               | <b>159 285</b>                   | <b>5 678</b>                             | <b>15</b>             | <b>3 130</b>                     | <b>291</b>                               |
| <b>14</b>              | <b>Herstellung von Bekleidung</b>  | <b>42</b>               | <b>59 243</b>                    | <b>2 563</b>                             | <b>14</b>             | <b>3 541</b>                     | <b>374</b>                               |
| <b>15</b>              | <b>Herstellung von Leder, Lederwaren<br/>und Schuhen</b>   | <b>17</b>               | <b>20 375</b>                    | <b>1 788</b>                             | <b>4</b>              | <b>1 046</b>                     | <b>99</b>                                |
| <b>16</b>              | <b>Herstellung von Holz-, Flecht-, Korb-<br/>und Korkwaren (ohne Möbel)</b>                                    | <b>290</b>              | <b>269 080</b>                   | <b>14 183</b>                            | <b>25</b>             | <b>26 246</b>                    | <b>646</b>                               |
| 16.1                   | Säge-, Hobel- und Holzimprägnierwerke  | 61                      | 93 083                           | 4 039                                    | 4                     | 2 907                            | 207                                      |
| 16.23                  | Herstellung von Konstruktionsteilen,<br>Fertigbauteilen, Ausbauelementen<br>und Fertigteilbauten aus Holz      | 171                     | 131 063                          | 7 465                                    | .                     | .                                | .  |
| <b>17</b>              | <b>Herstellung von Papier, Pappe und<br/>Waren daraus</b>  | <b>34</b>               | <b>840 569</b>                   | <b>14 346</b>                            | <b>7</b>              | <b>14 221</b>                    | <b>916</b>                               |
| <b>18</b>              | <b>Herstellung von Druckerzeugnissen;<br/>Vervielfältigung von bespielten Ton-,<br/>Bild- und Datenträgern</b> | <b>150</b>              | <b>185 876</b>                   | <b>9 070</b>                             | <b>48</b>             | <b>77 399</b>                    | <b>2 837</b>                             |
| 18.1                   | Herstellung von Druckerzeugnissen  | 143                     | 184 317                          | 8 959                                    | 41                    | 75 842                           | 2 661                                    |
| <b>20</b>              | <b>Herstellung von chemischen<br/>Erzeugnissen</b>   | <b>63</b>               | <b>256 552</b>                   | <b>413</b>                               | <b>14</b>             | <b>22 488</b>                    | <b>2 530</b>                             |
| <b>23</b>              | <b>Herstellung von Glas und Glaswaren,<br/>Keramik, Verarbeitung von Steinen<br/>und Erden</b>                 | <b>236</b>              | <b>496 705</b>                   | <b>14 045</b>                            | <b>22</b>             | <b>15 659</b>                    | <b>1 115</b>                             |
| <b>24</b>              | <b>Metallerzeugung und -bearbeitung</b>  | <b>85</b>               | <b>1 032 730</b>                 | <b>23 250</b>                            | <b>10</b>             | <b>42 516</b>                    | <b>5 040</b>                             |
| <b>25</b>              | <b>Herstellung von Metallerzeugnissen</b>  | <b>814</b>              | <b>2 951 766</b>                 | <b>73 609</b>                            | <b>50</b>             | <b>77 555</b>                    | <b>4 844</b>                             |
| 25.6                   | Oberflächenveredlung und Wärmebe-<br>handlung; Mechanik, a.n.g.  | 448                     | 412 728                          | 32 090                                   | 25                    | 14 078                           | 1 073                                    |

**in den kreisfreien Städten, Landkreisen, Regierungsbezirken und dem RVB FrankfurtRheinMain Wirtschaftsbereichen**

| Fulda                 |                                  |  | Hersfeld-Rotenburg    |                                  |  | Kassel                |                                  |  | Branchen-<br>schlüssel |
|-----------------------|----------------------------------|--|-----------------------|----------------------------------|--|-----------------------|----------------------------------|--|------------------------|
| Steuer-<br>pflichtige | Lieferungen<br>und<br>Leistungen | Umsatz-<br>steuer-<br>Voraus-<br>zahlung | Steuer-<br>pflichtige | Lieferungen<br>und<br>Leistungen | Umsatz-<br>steuer-<br>Voraus-<br>zahlung | Steuer-<br>pflichtige | Lieferungen<br>und<br>Leistungen | Umsatz-<br>steuer-<br>Voraus-<br>zahlung |                        |
|                       |                                  |  |                       |                                  |  |                       |                                  |  |                        |
| 8 077                 | 12 716 455                       | 511 872                                  | 3 725                 | 4 391 860                        | 178 608                                  | 7 308                 | 7 974 400                        | 248 030                                  | A - S                  |
| 333                   | 78 534                           | – 1 329                                  | 183                   | 42 280                           | – 354                                    | 268                   | 54 216                           | – 287                                    | A                      |
| 313                   | 66 451                           | – 1 989                                  | 153                   | 36 398                           | – 667                                    | 236                   | 48 514                           | – 446                                    | 01                     |
| 81                    | 21 690                           | – 830                                    | 42                    | 11 518                           | – 111                                    | 74                    | 17 113                           | – 43                                     | 01.1                   |
| 177                   | 29 155                           | – 594                                    | 93                    | 14 616                           | – 501                                    | 124                   | 21 163                           | – 554                                    | 01.5                   |
| .                     | .                                | .  | 6                     | 1 797                            | 23                                       | 23                    | 4 476                            | 99                                       | 01.6                   |
| 748                   | 3 444 535                        | 116 566                                  | 328                   | 675 015                          | 24 620                                   | 652                   | 1 795 158                        | 17 409                                   | C                      |
| 133                   | 186 743                          | 806                                      | 74                    | 48 471                           | 480                                      | 95                    | 86 275                           | – 38                                     | 10                     |
| 63                    | 93 417                           | – 999                                    | 42                    | 23 878                           | 135                                      | 44                    | 40 500                           | – 461                                    | 10.1                   |
| 56                    | 89 920                           | – 1 356                                  | .                     | .                                | .  | .                     | .                                | .  | 10.13                  |
| .                     | .                                | .  | 25                    | 22 238                           | 340                                      | 39                    | 32 564                           | 396                                      | 10.71                  |
| 9                     | 4 755                            | 107                                      | —                     | —                                | —  | 4                     | 699                              | 52                                       | 10.8                   |
| 24                    | 227 947                          | 6 697                                    | 9                     | 10 201                           | 76                                       | 11                    | 32 922                           | 1 059                                    | 13                     |
| 15                    | 6 313                            | 315                                      | 6                     | 30 181                           | – 90                                     | 9                     | 612                              | 54                                       | 14                     |
| 3                     | 622                              | 62                                       | .                     | .                                | .  | .                     | .                                | .  | 15                     |
| 82                    | 239 684                          | 12 670                                   | 35                    | 57 424                           | 3 622                                    | 55                    | 28 325                           | 1 803                                    | 16                     |
| 26                    | 53 591                           | 3 292                                    | 10                    | 15 046                           | – 634                                    | 19                    | 11 403                           | 714                                      | 16.1                   |
| 33                    | 71 372                           | 5 514                                    | 15                    | 39 480                           | 4 078                                    | 24                    | 9 556                            | 774                                      | 16.23                  |
| .                     | .                                | .  | .                     | .                                | .  | 4                     | 125                              | 20                                       | 17                     |
| 30                    | 67 155                           | 2 178                                    | 18                    | 20 965                           | 978                                      | 26                    | 22 831                           | 966                                      | 18                     |
| 30                    | 67 155                           | 2 178                                    | .                     | .                                | .  | .                     | .                                | .  | 18.1                   |
| 11                    | 19 660                           | 1 393                                    | .                     | .                                | .  | 14                    | 55 215                           | 1 772                                    | 20                     |
| 52                    | 135 193                          | 6 956                                    | 27                    | 65 079                           | 1 655                                    | 39                    | 50 003                           | 1 996                                    | 23                     |
| .                     | .                                | .  | .                     | .                                | .  | 8                     | 17 090                           | 683                                      | 24                     |
| 105                   | 223 308                          | 6 189                                    | 48                    | 95 181                           | 11 026                                   | 104                   | 266 774                          | 10 563                                   | 25                     |
| 43                    | 19 188                           | 1 506                                    | 29                    | 50 702                           | 4 563                                    | 56                    | 187 889                          | 6 293                                    | 25.6                   |



# **7. Umsatzsteuerpflichtige, deren Lieferungen und Leistungen und Umsatzsteuer-Vorauszahlung 2013 nach ausgewählten**

| Branchen-<br>schlüssel | Wirtschaftliche Gliederung   | Schwalm-Eder-Kreis    |                                  |  | Waldeck-Frankenberg   |                                  |  |
|------------------------|--|-----------------------|----------------------------------|--|-----------------------|----------------------------------|--|
|                        |  | Steuer-<br>pflichtige | Lieferungen<br>und<br>Leistungen | Umsatz-<br>steuer-<br>Voraus-<br>zahlung | Steuer-<br>pflichtige | Lieferungen<br>und<br>Leistungen | Umsatz-<br>steuer-<br>Voraus-<br>zahlung |
|                        |  |                       |                                  |  |                       |                                  |  |
|                        |  |                       | 1000 Euro                        |  |                       | 1000 Euro                        |  |
| <b>A - S</b>           | <b>Insgesamt</b>   | <b>5 755</b>          | <b>8 987 826</b>                 | <b>85 906</b>                            | <b>5 914</b>          | <b>6 908 429</b>                 | <b>196 776</b>                           |
| <b>A</b>               | <b>Land- und Forstwirtschaft, Fischerei</b>  | <b>366</b>            | <b>76 711</b>                    | <b>– 2 620</b>                           | <b>361</b>            | <b>80 742</b>                    | <b>– 730</b>                             |
| <b>01</b>              | <b>Landwirtschaft, Jagd und damit<br/>verbundene Tätigkeiten</b>   | <b>345</b>            | <b>73 237</b>                    | <b>– 2 871</b>                           | .                     | .                                | .  |
| 01.1                   | Anbau einjähriger Pflanzen   | 134                   | 23 101                           | – 757                                    | .                     | .                                | .  |
| 01.5                   | Gemischte Landwirtschaft   | 168                   | 34 172                           | – 1 976                                  | 212                   | 37 948                           | – 1 467                                  |
| 01.6                   | Erbringung von landwirtschaftlichen<br>Dienstleistungen  | 26                    | 5 219                            | 100                                      | 22                    | 11 910                           | 209                                      |
| <b>C</b>               | <b>Verarbeitendes Gewerbe</b>  | <b>522</b>            | <b>3 572 392</b>                 | <b>– 77 074</b>                          | <b>559</b>            | <b>3 357 242</b>                 | <b>53 933</b>                            |
| <b>10</b>              | <b>Herstellung von Nahrungs- und<br/>Futtermitteln</b>   | <b>102</b>            | <b>206 782</b>                   | <b>– 3 535</b>                           | <b>104</b>            | <b>209 069</b>                   | <b>– 176</b>                             |
| 10.1                   | Schlachten und Fleischverarbeitung   | 52                    | 122 906                          | – 4 173                                  | 55                    | 158 158                          | – 1 016                                  |
| 10.13                  | Fleischverarbeitung  | .                     | .                                | .  | 47                    | 144 467                          | – 2 093                                  |
| 10.71                  | Herstellung von Backwaren<br>(ohne Dauerbackwaren)   | .                     | .                                | .  | .                     | .                                | .  |
| 10.8                   | Herstellung von sonstigen Nahrungsmitteln  | 6                     | 1 784                            | – 16                                     | .                     | .                                | .  |
| <b>13</b>              | <b>Herstellung von Textilien</b>   | <b>14</b>             | <b>3 350</b>                     | <b>83</b>                                | <b>10</b>             | <b>9 468</b>                     | <b>– 56</b>                              |
| <b>14</b>              | <b>Herstellung von Bekleidung</b>  | <b>11</b>             | <b>10 366</b>                    | <b>697</b>                               | <b>3</b>              | <b>395</b>                       | <b>22</b>                                |
| <b>15</b>              | <b>Herstellung von Leder, Lederwaren<br/>und Schuhen</b>   | .                     | .                                | .  | .                     | .                                | .  |
| <b>16</b>              | <b>Herstellung von Holz-, Flecht-, Korb-<br/>und Korkwaren (ohne Möbel)</b>                                    | <b>55</b>             | <b>47 313</b>                    | <b>2 725</b>                             | <b>62</b>             | <b>451 995</b>                   | <b>23 831</b>                            |
| 16.1                   | Säge-, Hobel- und Holzimprägnierwerke  | 15                    | 24 473                           | 1 199                                    | 18                    | 228 148                          | 2 372                                    |
| 16.23                  | Herstellung von Konstruktionsteilen,<br>Fertigbauteilen, Ausbauelementen<br>und Fertigteilbauten aus Holz      | 30                    | 20 261                           | 1 361                                    | 28                    | 193 594                          | 18 390                                   |
| <b>17</b>              | <b>Herstellung von Papier, Pappe und<br/>Waren daraus</b>  | <b>4</b>              | <b>1 078</b>                     | <b>58</b>                                | .                     | .                                | .  |
| <b>18</b>              | <b>Herstellung von Druckerzeugnissen;<br/>Vervielfältigung von bespielten Ton-,<br/>Bild- und Datenträgern</b> | .                     | .                                | .  | .                     | .                                | .  |
| 18.1                   | Herstellung von Druckerzeugnissen  | .                     | .                                | .  | .                     | .                                | .  |
| <b>20</b>              | <b>Herstellung von chemischen<br/>Erzeugnissen</b>   | <b>9</b>              | <b>25 604</b>                    | <b>– 328</b>                             | .                     | .                                | .  |
| <b>23</b>              | <b>Herstellung von Glas und Glaswaren,<br/>Keramik, Verarbeitung von Steinen<br/>und Erden</b>                 | <b>43</b>             | <b>30 064</b>                    | <b>736</b>                               | <b>37</b>             | <b>46 638</b>                    | <b>1 754</b>                             |
| <b>24</b>              | <b>Metallerzeugung und -bearbeitung</b>  | .                     | .                                | .  | .                     | .                                | .  |
| <b>25</b>              | <b>Herstellung von Metallerzeugnissen</b>  | <b>75</b>             | <b>174 756</b>                   | <b>4 525</b>                             | <b>98</b>             | <b>1 619 274</b>                 | <b>39 488</b>                            |
| 25.6                   | Oberflächenveredlung und Wärmebe-<br>handlung; Mechanik, a.n.g.  | .                     | .                                | .  | .                     | .                                | .  |

**in den kreisfreien Städten, Landkreisen, Regierungsbezirken und dem RVB FrankfurtRheinMain Wirtschaftsbereichen**

| Werra-Meißner-Kreis   |                                  |  | Regierungsbezirk Kassel |                                  |  | RVB FrankfurtRheinMain |                                  |  | Branchen-<br>schlüssel |
|-----------------------|----------------------------------|--|-------------------------|----------------------------------|--|------------------------|----------------------------------|--|------------------------|
| Steuer-<br>pflichtige | Lieferungen<br>und<br>Leistungen | Umsatz-<br>steuer-<br>Voraus-<br>zahlung | Steuer-<br>pflichtige   | Lieferungen<br>und<br>Leistungen | Umsatz-<br>steuer-<br>Voraus-<br>zahlung | Steuer-<br>pflichtige  | Lieferungen<br>und<br>Leistungen | Umsatz-<br>steuer-<br>Voraus-<br>zahlung |                        |
|                       |                                  |  |                         |                                  |  |                        |                                  |  |                        |
| 3 364                 | 2 273 877                        | 99 129                                   | 41 407                  | 73 485 735                       | 2 564 317                                | 102 126                | 240 038 518                      | 7 914 260                                | A - S                  |
| 221                   | 67 096                           | 929                                      | 1 758                   | 444 561                          | 567                                      | 709                    | 177 138                          | 3 720                                    | A                      |
| 192                   | 63 177                           | 649                                      | 1 567                   | 358 402                          | – 6 803                                  | 664                    | 170 131                          | 3 275                                    | 01                     |
| 80                    | 14 629                           | – 394                                    | 468                     | 98 888                           | – 2 252                                  | 253                    | 65 264                           | 369                                      | 01.1                   |
| 77                    | 14 813                           | – 490                                    | 858                     | 152 804                          | – 5 553                                  | 204                    | 37 189                           | 99                                       | 01.5                   |
| 17                    | 27 619                           | 1 363                                    | 113                     | 56 195                           | 2 015                                    | 84                     | 18 585                           | 1 089                                    | 01.6                   |
| 327                   | 655 674                          | 13 329                                   | 3 650                   | 15 368 902                       | 216 498                                  | 5 928                  | 69 434 422                       | – 527 438                                | C                      |
| 70                    | 40 991                           | 297                                      | 640                     | 856 930                          | 1 554                                    | 742                    | 8 961 743                        | – 90 945                                 | 10                     |
| 35                    | 21 176                           | – 13                                     | 310                     | 475 234                          | – 5 114                                  | 272                    | 359 672                          | 387                                      | 10.1                   |
| 32                    | 20 990                           | – 26                                     | 283                     | 358 954                          | – 3 915                                  | 263                    | 331 502                          | 1 192                                    | 10.13                  |
| .                     | .                                | .  | 237                     | 260 112                          | 3 841                                    | 334                    | 378 129                          | – 1 322                                  | 10.71                  |
| .                     | .                                | .  | .                       | .                                | .  | 62                     | 8 082 598                        | – 89 153                                 | 10.8                   |
| 6                     | 4 341                            | 251                                      | 89                      | 291 359                          | 8 402                                    | 143                    | 103 594                          | – 41                                     | 13                     |
| 4                     | 3 560                            | 529                                      | 62                      | 54 968                           | 1 901                                    | 143                    | 64 962                           | 3 119                                    | 14                     |
| .                     | .                                | .  | 19                      | 46 566                           | 958                                      | 82                     | 132 935                          | 2 557                                    | 15                     |
| 35                    | 40 246                           | 1 367                                    | 349                     | 891 232                          | 46 663                                   | 321                    | 189 462                          | 9 839                                    | 16                     |
| 13                    | 18 266                           | 900                                      | 105                     | 353 835                          | 8 048                                    | 34                     | 11 073                           | 905                                      | 16.1                   |
| .                     | .                                | .  | 158                     | 352 503                          | 30 082                                   | 216                    | 92 078                           | 4 639                                    | 16.23                  |
| 3                     | 451                              | 35                                       | 37                      | 533 043                          | – 8 520                                  | 82                     | 558 235                          | 16 197                                   | 17                     |
| 14                    | 48 183                           | 2 089                                    | 168                     | 388 768                          | 16 768                                   | 531                    | 584 656                          | 34 607                                   | 18                     |
| .                     | .                                | .  | 156                     | 386 130                          | 16 486                                   | 482                    | 570 737                          | 33 587                                   | 18.1                   |
| 7                     | 22 111                           | 355                                      | 65                      | 219 123                          | 2 891                                    | 156                    | 11 614 962                       | – 611 968                                | 20                     |
| 21                    | 45 273                           | 1 194                                    | 241                     | 387 909                          | 15 405                                   | 237                    | 1 465 610                        | 28 960                                   | 23                     |
| .                     | .                                | .  | 42                      | 178 563                          | 2 904                                    | 51                     | 5 924 084                        | – 338 894                                | 24                     |
| 57                    | 107 156                          | 5 318                                    | 537                     | 2 564 005                        | 81 952                                   | 834                    | 2 262 723                        | 62 736                                   | 25                     |
| 23                    | 18 171                           | 1 285                                    | 269                     | 357 468                          | 18 587                                   | 467                    | 434 429                          | 11 324                                   | 25.6                   |

**7. Umsatzsteuerpflichtige, deren Lieferungen und Leistungen und Umsatzsteuer-Vorauszahlung 2013  
nach ausgewählten**

| Branchen-<br>schlüssel | Wirtschaftliche Gliederung  | Darmstadt, Stadt      |                                  |  | Frankfurt am Main, Stadt |                                  |  |
|------------------------|---|-----------------------|----------------------------------|--|--------------------------|----------------------------------|--|
|                        |   | Steuer-<br>pflichtige | Lieferungen<br>und<br>Leistungen | Umsatz-<br>steuer-<br>Voraus-<br>zahlung | Steuer-<br>pflichtige    | Lieferungen<br>und<br>Leistungen | Umsatz-<br>steuer-<br>Voraus-<br>zahlung |
|                        |   |                       |                                  |  |                          |                                  |  |
|                        |   |                       | 1000 Euro                        |  |                          | 1000 Euro                        |  |
| 25.62.0                | Mechanik, a.n.g.  | 15                    | 5 539                            | 414                                      | 69                       | 37 863                           | 3 075                                    |
| <b>26</b>              | <b>Herstellung von Datenverarbeitungs-<br/>geräten, elektronischen und<br/>optischen Erzeugnissen</b>     | <b>48</b>             | <b>331 467</b>                   | <b>3 894</b>                             | <b>126</b>               | <b>1 740 456</b>                 | <b>39 547</b>                            |
| <b>27</b>              | <b>Herstellung von elektrischen Aus-<br/>rüstungen</b>  | <b>15</b>             | <b>12 966</b>                    | <b>1 215</b>                             | <b>26</b>                | <b>201 305</b>                   | <b>4 706</b>                             |
| <b>28</b>              | <b>Maschinenbau</b>   | <b>22</b>             | <b>134 068</b>                   | <b>7 190</b>                             | <b>78</b>                | <b>416 715</b>                   | <b>– 3 524</b>                           |
| <b>29</b>              | <b>Herstellung von Kraftwagen und<br/>Kraftwagenteilen</b>  | <b>.</b>              | <b>.</b>                         | <b>.</b>                                 | <b>17</b>                | <b>29 534</b>                    | <b>579</b>                               |
| <b>31</b>              | <b>Herstellung von Möbeln</b>   | <b>9</b>              | <b>10 538</b>                    | <b>889</b>                               | <b>44</b>                | <b>27 306</b>                    | <b>582</b>                               |
| <b>D</b>               | <b>Energieversorgung</b>  | <b>31</b>             | <b>3 176 658</b>                 | <b>103 418</b>                           | <b>194</b>               | <b>5 713 338</b>                 | <b>326 729</b>                           |
| <b>E</b>               | <b>Wasserversorgung; Abwasser- und<br/>Abfallentsorgung und Beseitigung<br/>von Umweltverschmutzungen</b> | <b>15</b>             | <b>35 659</b>                    | <b>1 157</b>                             | <b>47</b>                | <b>408 840</b>                   | <b>25 943</b>                            |
| <b>36</b>              | <b>Wasserversorgung</b>   | <b>.</b>              | <b>.</b>                         | <b>.</b>                                 | <b>.</b>                 | <b>.</b>                         | <b>.</b>                                 |
| <b>38</b>              | <b>Sammlung, Behandlung und Be-<br/>seitigung von Abfällen, Rück-<br/>gewinnung</b>                       | <b>8</b>              | <b>11 291</b>                    | <b>35</b>                                | <b>35</b>                | <b>393 833</b>                   | <b>25 310</b>                            |
| <b>F</b>               | <b>Baugewerbe</b>   | <b>345</b>            | <b>322 391</b>                   | <b>34 250</b>                            | <b>2 172</b>             | <b>1 696 129</b>                 | <b>109 201</b>                           |
| <b>41</b>              | <b>Hochbau</b>  | <b>37</b>             | <b>25 584</b>                    | <b>2 194</b>                             | <b>213</b>               | <b>574 430</b>                   | <b>49 899</b>                            |
| <b>42</b>              | <b>Tiefbau</b>  | <b>19</b>             | <b>152 562</b>                   | <b>21 674</b>                            | <b>58</b>                | <b>190 317</b>                   | <b>632</b>                               |
| 43.2                   | Bauinstallation   | 95                    | 84 078                           | 6 443                                    | 948                      | 507 293                          | 34 942                                   |
| 43.21.0                | Elektroinstallation   | 31                    | 19 446                           | 1 399                                    | 192                      | 144 268                          | 10 776                                   |
| 43.22.0                | Gas-, Wasser-, Heizungs- sowie Lüftungs-<br>und Klmainstallation  | 31                    | 50 376                           | 3 671                                    | 223                      | 238 673                          | 21 142                                   |
| 43.32.0                | Bautischlerei und -schlosserei  | 22                    | 4 657                            | 402                                      | 86                       | 32 355                           | 2 050                                    |
| 43.33.0                | Fußboden-, Fliesen- und Plattenlegerei,<br>Tapeziererei   | 46                    | 11 777                           | 971                                      | 238                      | 55 993                           | 3 000                                    |
| 43.34                  | Malerei und Glaserei  | 23                    | 10 457                           | 758                                      | 170                      | 93 794                           | 7 393                                    |
| 43.34.1                | Maler- und Lackierergewerbe   | .                     | .                                | .  | 152                      | 84 641                           | 6 729                                    |
| 43.91                  | Dachdeckerei und Zimmerei   | 23                    | 7 602                            | 708                                      | 59                       | 38 905                           | 2 454                                    |
| <b>G</b>               | <b>Handel; Instandhaltung und Reparatur<br/>von Kraftfahrzeugen und Verbrauchs-<br/>gütern</b>            | <b>1 073</b>          | <b>2 441 708</b>                 | <b>106 064</b>                           | <b>4 680</b>             | <b>16 385 717</b>                | <b>640 268</b>                           |
| <b>45</b>              | <b>Kraftfahrzeughandel; Instandhaltung<br/>und Reparatur von Kraftfahrzeugen</b>                          | <b>146</b>            | <b>383 823</b>                   | <b>8 968</b>                             | <b>582</b>               | <b>3 476 096</b>                 | <b>308 851</b>                           |
| 45.1                   | Handel mit Kraftwagen   | 59                    | 320 193                          | 5 815                                    | 232                      | 3 201 753                        | 298 624                                  |
| 45.11.0                | Handel mit Kraftwagen mit einem Gesamt-<br>gewicht von 3,5 t oder weniger                                 | .                     | .                                | .  | .                        | .                                | .  |
| 45.2                   | Instandhaltung und Reparatur von<br>Kraftwagen  | 65                    | 55 992                           | 3 102                                    | 207                      | 130 444                          | 12 063                                   |

**in den kreisfreien Städten, Landkreisen, Regierungsbezirken und dem RVB FrankfurtRheinMain Wirtschaftsbereichen**

| Offenbach am Main, Stadt |                                  |  | Wiesbaden, Stadt      |                                  |  | Bergstraße            |                                  |  | Branchen-<br>schlüssel |
|--------------------------|----------------------------------|--|-----------------------|----------------------------------|--|-----------------------|----------------------------------|--|------------------------|
| Steuer-<br>pflichtige    | Lieferungen<br>und<br>Leistungen | Umsatz-<br>steuer-<br>Voraus-<br>zahlung | Steuer-<br>pflichtige | Lieferungen<br>und<br>Leistungen | Umsatz-<br>steuer-<br>Voraus-<br>zahlung | Steuer-<br>pflichtige | Lieferungen<br>und<br>Leistungen | Umsatz-<br>steuer-<br>Voraus-<br>zahlung |                        |
|                          | 1000 Euro                        |  |                       | 1000 Euro                        |  |                       | 1000 Euro                        |  |                        |
| 15                       | 14 447                           | 1 007                                    | .                     | .                                | .  | 119                   | 99 993                           | 9 663                                    | 25.62.0                |
| 20                       | 57 490                           | 546                                      | 55                    | 992 722                          | 11 752                                   | 65                    | 253 935                          | – 1 129                                  | 26                     |
| .                        | .                                | .  | .                     | .                                | .  | .                     | .                                | .  | 27                     |
| 28                       | 356 749                          | – 10 826                                 | .                     | .                                | .  | 101                   | 251 062                          | 8 718                                    | 28                     |
| 6                        | 2 058                            | 174                                      | .                     | .                                | .  | 10                    | 3 566                            | 255                                      | 29                     |
| 7                        | 7 139                            | 740                                      | 27                    | 12 739                           | 795                                      | 35                    | 132 574                          | – 1 412                                  | 31                     |
| .                        | .                                | .  | 49                    | 2 252 855                        | 209 483                                  | 124                   | 411 090                          | 18 477                                   | D                      |
| 15                       | 148 807                          | 5 692                                    | 22                    | 210 372                          | 1 827                                    | 59                    | 198 674                          | 173                                      | E                      |
| —                        | —                                | —  | .                     | .                                | .  | 20                    | 22 401                           | – 1 600                                  | 36                     |
| 12                       | 138 285                          | 4 529                                    | 19                    | 205 776                          | 1 896                                    | 29                    | 165 342                          | 964                                      | 38                     |
| 573                      | 236 455                          | 9 009                                    | 942                   | 489 033                          | 34 107                                   | 1 337                 | 675 517                          | 38 964                                   | F                      |
| 37                       | 41 337                           | 1 214                                    | 76                    | 84 312                           | 8 440                                    | 110                   | 113 688                          | 6 268                                    | 41                     |
| 13                       | 11 397                           | 241                                      | 16                    | 22 278                           | – 284                                    | 21                    | 21 241                           | 1 709                                    | 42                     |
| 254                      | 69 307                           | 4 428                                    | 322                   | 186 827                          | 12 848                                   | 475                   | 272 271                          | 16 226                                   | 43.2                   |
| 37                       | 14 889                           | 1 554                                    | 91                    | 87 136                           | 6 610                                    | 153                   | 87 494                           | 6 577                                    | 43.21.0                |
| 47                       | 26 610                           | 2 158                                    | 122                   | 83 569                           | 5 272                                    | 164                   | 140 454                          | 7 555                                    | 43.22.0                |
| 28                       | 9 447                            | 591                                      | 49                    | 13 083                           | 1 264                                    | 99                    | 29 970                           | 1 987                                    | 43.32.0                |
| 65                       | 19 037                           | 714                                      | 121                   | 31 699                           | 2 706                                    | 203                   | 44 279                           | 1 764                                    | 43.33.0                |
| 26                       | 14 729                           | 757                                      | 118                   | 46 523                           | 3 583                                    | 106                   | 34 180                           | 3 132                                    | 43.34                  |
| .                        | .                                | .  | 111                   | 43 063                           | 3 260                                    | .                     | .                                | .  | 43.34.1                |
| 16                       | 6 116                            | 594                                      | 65                    | 29 347                           | 2 191                                    | 98                    | 52 250                           | 3 398                                    | 43.91                  |
| 869                      | 3 795 721                        | 169 318                                  | 2 163                 | 6 392 863                        | 215 556                                  | 2 186                 | 3 865 241                        | 48 092                                   | G                      |
| 112                      | 2 061 164                        | 98 947                                   | 320                   | 430 368                          | 10 382                                   | 396                   | 842 429                          | 35 502                                   | 45                     |
| .                        | .                                | .  | 155                   | 352 628                          | 6 169                                    | 131                   | 686 584                          | 28 599                                   | 45.1                   |
| .                        | .                                | .  | 148                   | 350 230                          | 6 092                                    | 126                   | 666 299                          | 28 201                                   | 45.11.0                |
| .                        | .                                | .  | 105                   | 50 539                           | 3 187                                    | 193                   | 109 397                          | 5 800                                    | 45.2                   |

**7. Umsatzsteuerpflichtige, deren Lieferungen und Leistungen und Umsatzsteuer-Vorauszahlung 2013 nach ausgewählten**

| Branchen-<br>schlüssel | Wirtschaftliche Gliederung  | Darmstadt-Dieburg     |                                  |  | Groß-Gerau            |                                  |  |
|------------------------|---|-----------------------|----------------------------------|--|-----------------------|----------------------------------|--|
|                        |   | Steuer-<br>pflichtige | Lieferungen<br>und<br>Leistungen | Umsatz-<br>steuer-<br>Voraus-<br>zahlung | Steuer-<br>pflichtige | Lieferungen<br>und<br>Leistungen | Umsatz-<br>steuer-<br>Voraus-<br>zahlung |
|                        |   |                       |                                  |  |                       |                                  |  |
|                        |   |                       | 1000 Euro                        |  |                       | 1000 Euro                        |  |
| 25.62.0                | Mechanik, a.n.g.  | 102                   | 47 404                           | 3 304                                    | 41                    | 19 138                           | 1 600                                    |
| <b>26</b>              | <b>Herstellung von Datenverarbeitungs-<br/>geräten, elektronischen und<br/>optischen Erzeugnissen</b>     | <b>81</b>             | <b>178 765</b>                   | <b>6 026</b>                             | <b>29</b>             | <b>9 989</b>                     | <b>730</b>                               |
| <b>27</b>              | <b>Herstellung von elektrischen Aus-<br/>rüstungen</b>  | <b>33</b>             | <b>45 225</b>                    | <b>1 552</b>                             | <b>21</b>             | <b>12 162</b>                    | <b>473</b>                               |
| <b>28</b>              | <b>Maschinenbau</b>   | <b>90</b>             | <b>285 593</b>                   | <b>8 973</b>                             | .                     | .                                | .  |
| <b>29</b>              | <b>Herstellung von Kraftwagen und<br/>Kraftwagenteilen</b>  | .                     | .                                | .  | .                     | .                                | .  |
| <b>31</b>              | <b>Herstellung von Möbeln</b>   | <b>19</b>             | <b>17 396</b>                    | <b>1 006</b>                             | <b>17</b>             | <b>4 835</b>                     | <b>307</b>                               |
| <b>D</b>               | <b>Energieversorgung</b>  | <b>113</b>            | <b>10 233</b>                    | <b>37</b>                                | <b>78</b>             | <b>34 993</b>                    | <b>1 069</b>                             |
| <b>E</b>               | <b>Wasserversorgung; Abwasser- und<br/>Abfallentsorgung und Beseitigung<br/>von Umweltverschmutzungen</b> | <b>43</b>             | <b>61 435</b>                    | <b>– 52</b>                              | <b>38</b>             | <b>332 317</b>                   | <b>7 500</b>                             |
| <b>36</b>              | <b>Wasserversorgung</b>   | <b>15</b>             | <b>33 878</b>                    | <b>– 1 214</b>                           | <b>15</b>             | <b>147 786</b>                   | <b>737</b>                               |
| <b>38</b>              | <b>Sammlung, Behandlung und Be-<br/>seitigung von Abfällen, Rück-<br/>gewinnung</b>                       | <b>21</b>             | <b>20 953</b>                    | <b>468</b>                               | <b>13</b>             | <b>174 979</b>                   | <b>5 914</b>                             |
| <b>F</b>               | <b>Baugewerbe</b>   | <b>1 283</b>          | <b>652 351</b>                   | <b>47 193</b>                            | <b>872</b>            | <b>450 634</b>                   | <b>28 487</b>                            |
| <b>41</b>              | <b>Hochbau</b>  | <b>111</b>            | <b>108 761</b>                   | <b>9 621</b>                             | <b>79</b>             | <b>93 674</b>                    | <b>7 212</b>                             |
| <b>42</b>              | <b>Tiefbau</b>  | <b>23</b>             | <b>28 709</b>                    | <b>898</b>                               | <b>16</b>             | <b>17 013</b>                    | <b>738</b>                               |
| 43.2                   | Bauinstallation   | 419                   | 245 275                          | 18 136                                   | 326                   | 153 777                          | 10 040                                   |
| 43.21.0                | Elektroinstallation   | 107                   | 58 551                           | 4 796                                    | 93                    | 50 151                           | 2 966                                    |
| 43.22.0                | Gas-, Wasser-, Heizungs- sowie Lüftungs-<br>und Klmainstallation  | 174                   | 96 501                           | 6 807                                    | 112                   | 84 843                           | 6 133                                    |
| 43.32.0                | Bautischlerei und -schlosserei  | 96                    | 38 224                           | 2 625                                    | 62                    | 20 998                           | 1 424                                    |
| 43.33.0                | Fußboden-, Fliesen- und Plattenlegerei,<br>Tapeziererei   | 212                   | 40 594                           | 2 572                                    | 110                   | 26 106                           | 1 729                                    |
| 43.34                  | Malerei und Glaserei  | 94                    | 31 592                           | 3 276                                    | 65                    | 22 649                           | 1 781                                    |
| 43.34.1                | Maler- und Lackierergewerbe   | 90                    | 30 382                           | 3 148                                    | 60                    | 19 831                           | 1 593                                    |
| 43.91                  | Dachdeckerei und Zimmerei   | 107                   | 46 585                           | 3 754                                    | 42                    | 30 363                           | 2 333                                    |
| <b>G</b>               | <b>Handel; Instandhaltung und Reparatur<br/>von Kraftfahrzeugen und Verbrauchs-<br/>gütern</b>            | <b>2 251</b>          | <b>7 322 597</b>                 | <b>650 240</b>                           | <b>1 647</b>          | <b>3 383 862</b>                 | <b>137 182</b>                           |
| <b>45</b>              | <b>Kraftfahrzeughandel; Instandhaltung<br/>und Reparatur von Kraftfahrzeugen</b>                          | <b>441</b>            | <b>4 246 846</b>                 | <b>560 922</b>                           | <b>350</b>            | <b>1 199 909</b>                 | <b>66 632</b>                            |
| 45.1                   | Handel mit Kraftwagen   | 142                   | 3 924 104                        | 549 333                                  | 130                   | 920 892                          | 53 607                                   |
| 45.11.0                | Handel mit Kraftwagen mit einem Gesamt-<br>gewicht von 3,5 t oder weniger                                 | 136                   | 3 922 310                        | 549 365                                  | 122                   | 910 146                          | 53 544                                   |
| 45.2                   | Instandhaltung und Reparatur von<br>Kraftwagen  | 180                   | 124 530                          | 4 853                                    | 123                   | 54 167                           | 3 703                                    |

**in den kreisfreien Städten, Landkreisen, Regierungsbezirken und dem RVB FrankfurtRheinMain Wirtschaftsbereichen**

| Hochtaunuskreis       |                                  |  | Main-Kinzig-Kreis     |                                  |  | Main-Taunus-Kreis     |                                  |  | Branchen-<br>schlüssel |
|-----------------------|----------------------------------|--|-----------------------|----------------------------------|--|-----------------------|----------------------------------|--|------------------------|
| Steuer-<br>pflichtige | Lieferungen<br>und<br>Leistungen | Umsatz-<br>steuer-<br>Voraus-<br>zahlung | Steuer-<br>pflichtige | Lieferungen<br>und<br>Leistungen | Umsatz-<br>steuer-<br>Voraus-<br>zahlung | Steuer-<br>pflichtige | Lieferungen<br>und<br>Leistungen | Umsatz-<br>steuer-<br>Voraus-<br>zahlung |                        |
|                       |                                  |  |                       |                                  |  |                       |                                  |  |                        |
| 51                    | 27 659                           | 1 543                                    | .                     | .                                | .  | .                     | .                                | .  | 25.62.0                |
| 58                    | 562 515                          | 21 490                                   | 103                   | 167 631                          | 2 273                                    | 59                    | 93 786                           | 1 946                                    | 26                     |
| 30                    | 126 957                          | 2 120                                    | 51                    | 392 472                          | – 10 233                                 | 14                    | 20 339                           | 1 041                                    | 27                     |
| 56                    | 269 587                          | 8 057                                    | 133                   | 298 470                          | 3 816                                    | 49                    | 217 621                          | 5 086                                    | 28                     |
| 15                    | 451 972                          | 10 137                                   | .                     | .                                | .  | 9                     | 97 117                           | – 3 673                                  | 29                     |
| 26                    | 9 628                            | 529                                      | 43                    | 38 298                           | 2 230                                    | 29                    | 37 782                           | 2 539                                    | 31                     |
| .                     | .                                | .  | 125                   | 658 554                          | 33 296                                   | 66                    | 261 679                          | 12 713                                   | D                      |
| 34                    | 152 384                          | 3 798                                    | 61                    | 121 872                          | 1 228                                    | 33                    | 201 509                          | 5 903                                    | E                      |
| 14                    | 138 907                          | 2 934                                    | 16                    | 18 697                           | – 1 117                                  | 13                    | 35 322                           | – 1 243                                  | 36                     |
| 14                    | 11 047                           | 694                                      | 32                    | 44 562                           | 2 499                                    | 16                    | 165 151                          | 7 037                                    | 38                     |
| 877                   | 451 915                          | 29 506                                   | 1 806                 | 1 238 127                        | 73 250                                   | 873                   | 559 815                          | 36 060                                   | F                      |
| 80                    | 65 549                           | 5 736                                    | 172                   | 452 059                          | 35 076                                   | 78                    | 197 137                          | 14 379                                   | 41                     |
| 12                    | 20 305                           | – 152                                    | 49                    | 81 176                           | 3 172                                    | 14                    | 25 556                           | 1 293                                    | 42                     |
| 296                   | 150 854                          | 10 485                                   | 581                   | 298 189                          | 11 220                                   | 345                   | 162 109                          | 11 751                                   | 43.2                   |
| 93                    | 37 988                           | 3 082                                    | 160                   | 96 574                           | 5 285                                    | 98                    | 50 563                           | 4 659                                    | 43.21.0                |
| 130                   | 91 784                           | 6 715                                    | 211                   | 143 935                          | 7 132                                    | 136                   | 73 433                           | 4 818                                    | 43.22.0                |
| 69                    | 15 023                           | 982                                      | 175                   | 44 319                           | 3 076                                    | 58                    | 25 437                           | 1 144                                    | 43.32.0                |
| 122                   | 24 830                           | 1 582                                    | 230                   | 48 313                           | 2 839                                    | 103                   | 19 305                           | 1 166                                    | 43.33.0                |
| 103                   | 40 857                           | 3 348                                    | 189                   | 75 442                           | 5 858                                    | 81                    | 29 017                           | 1 727                                    | 43.34                  |
| .                     | .                                | .  | 179                   | 71 154                           | 5 560                                    | 76                    | 27 498                           | 1 614                                    | 43.34.1                |
| 67                    | 67 678                           | 4 836                                    | 118                   | 69 773                           | 4 789                                    | 47                    | 20 469                           | 1 730                                    | 43.91                  |
| 1 942                 | 3 735 724                        | 164 471                                  | 3 345                 | 10 621 111                       | 49 643                                   | 1 784                 | 12 975 210                       | 46 725                                   | G                      |
| 259                   | 994 946                          | 34 511                                   | 583                   | 800 395                          | 11 139                                   | 274                   | 1 551 750                        | 148 364                                  | 45                     |
| 89                    | 325 633                          | 5 767                                    | 231                   | 457 049                          | 8 438                                    | 108                   | 1 397 447                        | 142 269                                  | 45.1                   |
| .                     | .                                | .  | 221                   | 454 692                          | 8 577                                    | 103                   | 1 396 669                        | 142 252                                  | 45.11.0                |
| .                     | .                                | .  | 218                   | 101 923                          | 6 811                                    | 96                    | 47 210                           | 3 461                                    | 45.2                   |

# **7. Umsatzsteuerpflichtige, deren Lieferungen und Leistungen und Umsatzsteuer-Vorauszahlung 2013 nach ausgewählten**

| Branchen-<br>schlüssel | Wirtschaftliche Gliederung  | Odenwaldkreis         |                                  |  | Offenbach             |                                  |  |
|------------------------|---|-----------------------|----------------------------------|--|-----------------------|----------------------------------|--|
|                        |   | Steuer-<br>pflichtige | Lieferungen<br>und<br>Leistungen | Umsatz-<br>steuer-<br>Voraus-<br>zahlung | Steuer-<br>pflichtige | Lieferungen<br>und<br>Leistungen | Umsatz-<br>steuer-<br>Voraus-<br>zahlung |
|                        |   |                       |                                  |  |                       |                                  |  |
|                        |   |                       | 1000 Euro                        |  |                       | 1000 Euro                        |  |
| 25.62.0                | Mechanik, a.n.g.  | .                     | .                                | .  | 82                    | 38 205                           | 2 857                                    |
| <b>26</b>              | <b>Herstellung von Datenverarbeitungs-<br/>geräten, elektronischen und<br/>optischen Erzeugnissen</b>     | <b>20</b>             | <b>24 830</b>                    | <b>608</b>                               | <b>127</b>            | <b>371 117</b>                   | <b>– 584</b>                             |
| <b>27</b>              | <b>Herstellung von elektrischen Aus-<br/>rüstungen</b>  | <b>18</b>             | <b>36 718</b>                    | <b>1 757</b>                             | <b>52</b>             | <b>166 058</b>                   | <b>8 391</b>                             |
| <b>28</b>              | <b>Maschinenbau</b>   | <b>46</b>             | <b>90 311</b>                    | <b>534</b>                               | <b>122</b>            | <b>745 076</b>                   | <b>– 37 255</b>                          |
| <b>29</b>              | <b>Herstellung von Kraftwagen und<br/>Kraftwagenteilen</b>  | <b>.</b>              | <b>.</b>                         | <b>.</b>                                 | <b>22</b>             | <b>178 234</b>                   | <b>9 067</b>                             |
| <b>31</b>              | <b>Herstellung von Möbeln</b>   | <b>14</b>             | <b>4 854</b>                     | <b>376</b>                               | <b>30</b>             | <b>24 885</b>                    | <b>1 375</b>                             |
| <b>D</b>               | <b>Energieversorgung</b>  | <b>51</b>             | <b>35 338</b>                    | <b>59</b>                                | <b>.</b>              | <b>.</b>                         | <b>.</b>                                 |
| <b>E</b>               | <b>Wasserversorgung; Abwasser- und<br/>Abfallentsorgung und Beseitigung<br/>von Umweltverschmutzungen</b> | <b>25</b>             | <b>24 178</b>                    | <b>630</b>                               | <b>58</b>             | <b>95 116</b>                    | <b>3 633</b>                             |
| <b>36</b>              | <b>Wasserversorgung</b>   | <b>17</b>             | <b>9 906</b>                     | <b>– 174</b>                             | <b>10</b>             | <b>21 344</b>                    | <b>– 274</b>                             |
| <b>38</b>              | <b>Sammlung, Behandlung und Be-<br/>seitigung von Abfällen, Rück-<br/>gewinnung</b>                       | <b>8</b>              | <b>14 272</b>                    | <b>804</b>                               | <b>33</b>             | <b>49 240</b>                    | <b>1 683</b>                             |
| <b>F</b>               | <b>Baugewerbe</b>   | <b>453</b>            | <b>186 123</b>                   | <b>12 565</b>                            | <b>1 407</b>          | <b>1 639 374</b>                 | <b>110 749</b>                           |
| <b>41</b>              | <b>Hochbau</b>  | <b>30</b>             | <b>27 363</b>                    | <b>2 270</b>                             | <b>103</b>            | <b>104 347</b>                   | <b>6 756</b>                             |
| <b>42</b>              | <b>Tiefbau</b>  | <b>9</b>              | <b>7 254</b>                     | <b>411</b>                               | <b>29</b>             | <b>74 170</b>                    | <b>4 988</b>                             |
| 43.2                   | Bauinstallation   | 129                   | 56 173                           | 3 539                                    | 540                   | 1 145 251                        | 83 293                                   |
| 43.21.0                | Elektroinstallation   | 46                    | 16 649                           | 1 147                                    | 159                   | 920 013                          | 67 513                                   |
| 43.22.0                | Gas-, Wasser-, Heizungs- sowie Lüftungs-<br>und Klmainstallation  | 44                    | 26 706                           | 1 547                                    | 169                   | 136 355                          | 8 779                                    |
| 43.32.0                | Bautischlerei und -schlosserei  | 50                    | 17 998                           | 1 303                                    | 96                    | 32 820                           | 1 496                                    |
| 43.33.0                | Fußboden-, Fliesen- und Plattenlegerei,<br>Tapeziererei   | 65                    | 16 031                           | 1 084                                    | 195                   | 37 688                           | 1 927                                    |
| 43.34                  | Malerei und Glaserei  | 52                    | 15 391                           | 1 034                                    | 126                   | 39 114                           | 3 710                                    |
| 43.34.1                | Maler- und Lackierergewerbe   | .                     | .                                | .  | 113                   | 35 861                           | 3 505                                    |
| 43.91                  | Dachdeckerei und Zimmerei   | 47                    | 25 501                           | 2 009                                    | 58                    | 27 590                           | 2 027                                    |
| <b>G</b>               | <b>Handel; Instandhaltung und Reparatur<br/>von Kraftfahrzeugen und Gebrauchs-<br/>gütern</b>             | <b>786</b>            | <b>654 153</b>                   | <b>16 105</b>                            | <b>3 225</b>          | <b>10 209 600</b>                | <b>516 251</b>                           |
| <b>45</b>              | <b>Kraftfahrzeughandel; Instandhaltung<br/>und Reparatur von Kraftfahrzeugen</b>                          | <b>147</b>            | <b>139 349</b>                   | <b>5 677</b>                             | <b>487</b>            | <b>1 022 799</b>                 | <b>75 879</b>                            |
| 45.1                   | Handel mit Kraftwagen   | 59                    | 105 729                          | 3 828                                    | .                     | .                                | .  |
| 45.11.0                | Handel mit Kraftwagen mit einem Gesamt-<br>gewicht von 3,5 t oder weniger                                 | 59                    | 105 729                          | 3 828                                    | 188                   | 300 288                          | 788                                      |
| 45.2                   | Instandhaltung und Reparatur von<br>Kraftwagen  | 58                    | 29 313                           | 1 653                                    | 173                   | 97 907                           | 6 780                                    |

**in den kreisfreien Städten, Landkreisen, Regierungsbezirken und dem RVB FrankfurtRheinMain Wirtschaftsbereichen**

| Rheingau-Taunus-Kreis |                                  |  | Wetteraukreis         |                                  |  | Regierungsbezirk Darmstadt |                                  |  | Branchen-<br>schlüssel |
|-----------------------|----------------------------------|--|-----------------------|----------------------------------|--|----------------------------|----------------------------------|--|------------------------|
| Steuer-<br>pflichtige | Lieferungen<br>und<br>Leistungen | Umsatz-<br>steuer-<br>Voraus-<br>zahlung | Steuer-<br>pflichtige | Lieferungen<br>und<br>Leistungen | Umsatz-<br>steuer-<br>Voraus-<br>zahlung | Steuer-<br>pflichtige      | Lieferungen<br>und<br>Leistungen | Umsatz-<br>steuer-<br>Voraus-<br>zahlung |                        |
|                       |                                  |  |                       |                                  |  |                            |                                  |  |                        |
| .                     | .                                | .  | 90                    | 35 901                           | 2 432                                    | 901                        | 463 998                          | 36 840                                   | 25.62.0                |
| 41                    | 826 788                          | – 72 668                                 | 69                    | 99 628                           | 3 824                                    | 901                        | 5 711 120                        | 18 255                                   | 26                     |
| 15                    | 36 786                           | 466                                      | .                     | .                                | .  | 360                        | 3 717 388                        | 101 395                                  | 27                     |
| 52                    | 379 588                          | – 8 797                                  | 81                    | 325 005                          | 1 203                                    | 946                        | 6 411 947                        | – 35 933                                 | 28                     |
| .                     | .                                | .  | 14                    | 73 103                           | – 253                                    | 165                        | 12 641 484                       | 73 913                                   | 29                     |
| 23                    | 9 823                            | 686                                      | 22                    | 9 223                            | 591                                      | 345                        | 347 019                          | 11 233                                   | 31                     |
| 49                    | 85 005                           | 3 501                                    | 124                   | 726 036                          | 41 248                                   | 1 177                      | 14 261 446                       | 796 507                                  | D                      |
| 35                    | 55 736                           | 1 068                                    | 51                    | 121 828                          | 5 944                                    | 536                        | 2 168 725                        | 64 442                                   | E                      |
| 19                    | 35 908                           | – 178                                    | 23                    | 83 557                           | 4 157                                    | 167                        | 555 203                          | 1 767                                    | 36                     |
| 7                     | 15 388                           | 753                                      | 21                    | 35 445                           | 1 536                                    | 268                        | 1 445 563                        | 54 122                                   | 38                     |
| 816                   | 402 675                          | 24 505                                   | 1 286                 | 833 404                          | 46 250                                   | 15 042                     | 9 833 943                        | 634 095                                  | F                      |
| 64                    | 123 922                          | 4 037                                    | 105                   | 251 133                          | 13 360                                   | 1 295                      | 2 263 297                        | 166 462                                  | 41                     |
| 10                    | 8 683                            | 833                                      | 21                    | 135 882                          | 3 058                                    | 310                        | 796 543                          | 39 213                                   | 42                     |
| 267                   | 111 151                          | 7 487                                    | 455                   | 192 710                          | 12 495                                   | 5 452                      | 3 635 263                        | 243 333                                  | 43.2                   |
| 102                   | 36 904                           | 2 539                                    | 157                   | 53 972                           | 3 355                                    | 1 519                      | 1 674 598                        | 122 257                                  | 43.21.0                |
| 120                   | 59 995                           | 4 643                                    | 182                   | 116 938                          | 7 974                                    | 1 865                      | 1 370 171                        | 94 345                                   | 43.22.0                |
| 69                    | 19 607                           | 1 315                                    | 128                   | 45 943                           | 2 709                                    | 1 087                      | 349 881                          | 22 367                                   | 43.32.0                |
| 112                   | 21 506                           | 1 520                                    | 153                   | 33 140                           | 2 343                                    | 1 975                      | 430 300                          | 25 919                                   | 43.33.0                |
| 106                   | 36 785                           | 3 477                                    | 132                   | 37 944                           | 3 039                                    | 1 391                      | 528 473                          | 42 873                                   | 43.34                  |
| 96                    | 28 725                           | 2 855                                    | 127                   | 37 315                           | 2 982                                    | 1 303                      | 484 770                          | 39 811                                   | 43.34.1                |
| 88                    | 43 835                           | 3 089                                    | 105                   | 62 960                           | 4 739                                    | 940                        | 528 975                          | 38 652                                   | 43.91                  |
| 1 315                 | 1 870 524                        | 61 596                                   | 2 475                 | 3 863 150                        | 127 199                                  | 29 741                     | 87 517 181                       | 2 948 709                                | G                      |
| 215                   | 180 740                          | 6 820                                    | 439                   | 607 061                          | 22 096                                   | 4 751                      | 17 937 675                       | 1 394 690                                | 45                     |
| 70                    | 130 101                          | 3 600                                    | 183                   | 354 181                          | 5 205                                    | 1 831                      | 13 825 458                       | 1 129 720                                | 45.1                   |
| 66                    | 129 241                          | 3 599                                    | 180                   | 345 196                          | 5 263                                    | 1 769                      | 13 739 860                       | 1 130 783                                | 45.11.0                |
| 91                    | 36 713                           | 2 351                                    | 158                   | 74 579                           | 5 312                                    | 1 815                      | 966 157                          | 63 260                                   | 45.2                   |



# **7. Umsatzsteuerpflichtige, deren Lieferungen und Leistungen und Umsatzsteuer-Vorauszahlung 2013 nach ausgewählten**

| Branchen-<br>schlüssel | Wirtschaftliche Gliederung  | Gießen                |                                  |  | Lahn-Dill-Kreis       |                                  |  |
|------------------------|---|-----------------------|----------------------------------|--|-----------------------|----------------------------------|--|
|                        |   | Steuer-<br>pflichtige | Lieferungen<br>und<br>Leistungen | Umsatz-<br>steuer-<br>Voraus-<br>zahlung | Steuer-<br>pflichtige | Lieferungen<br>und<br>Leistungen | Umsatz-<br>steuer-<br>Voraus-<br>zahlung |
|                        |   |                       |                                  |  |                       |                                  |  |
|                        |   |                       | 1000 Euro                        |  |                       | 1000 Euro                        |  |
| 25.62.0                | Mechanik, a.n.g.  | 70                    | 48 699                           | 2 626                                    | 147                   | 113 389                          | 9 224                                    |
| <b>26</b>              | <b>Herstellung von Datenverarbeitungs-<br/>geräten, elektronischen und<br/>optischen Erzeugnissen</b>     | <b>78</b>             | <b>267 825</b>                   | <b>2 202</b>                             | <b>120</b>            | <b>1 186 123</b>                 | <b>– 34 687</b>                          |
| <b>27</b>              | <b>Herstellung von elektrischen Aus-<br/>rüstungen</b>  | <b>28</b>             | <b>177 041</b>                   | <b>– 925</b>                             | <b>62</b>             | <b>1 474 333</b>                 | <b>9 022</b>                             |
| <b>28</b>              | <b>Maschinenbau</b>   | <b>76</b>             | <b>412 811</b>                   | <b>– 9 741</b>                           | <b>123</b>            | <b>744 087</b>                   | <b>10 729</b>                            |
| <b>29</b>              | <b>Herstellung von Kraftwagen und<br/>Kraftwagenteilen</b>  | <b>.</b>              | <b>.</b>                         | <b>.</b>                                 | <b>15</b>             | <b>514 586</b>                   | <b>– 1 540</b>                           |
| <b>31</b>              | <b>Herstellung von Möbeln</b>   | <b>35</b>             | <b>15 059</b>                    | <b>871</b>                               | <b>33</b>             | <b>83 944</b>                    | <b>7 059</b>                             |
| <b>D</b>               | <b>Energieversorgung</b>  | <b>.</b>              | <b>.</b>                         | <b>.</b>                                 | <b>125</b>            | <b>168 435</b>                   | <b>6 515</b>                             |
| <b>E</b>               | <b>Wasserversorgung; Abwasser- und<br/>Abfallentsorgung und Beseitigung<br/>von Umweltverschmutzungen</b> | <b>48</b>             | <b>82 602</b>                    | <b>1 243</b>                             | <b>40</b>             | <b>243 745</b>                   | <b>3 760</b>                             |
| <b>36</b>              | <b>Wasserversorgung</b>   | <b>17</b>             | <b>36 672</b>                    | <b>– 874</b>                             | <b>.</b>              | <b>.</b>                         | <b>.</b>                                 |
| <b>38</b>              | <b>Sammlung, Behandlung und Be-<br/>seitigung von Abfällen, Rück-<br/>gewinnung</b>                       | <b>21</b>             | <b>41 339</b>                    | <b>1 622</b>                             | <b>19</b>             | <b>212 419</b>                   | <b>4 724</b>                             |
| <b>F</b>               | <b>Baugewerbe</b>   | <b>928</b>            | <b>514 083</b>                   | <b>34 830</b>                            | <b>974</b>            | <b>587 661</b>                   | <b>35 704</b>                            |
| <b>41</b>              | <b>Hochbau</b>  | <b>83</b>             | <b>123 132</b>                   | <b>10 480</b>                            | <b>97</b>             | <b>162 252</b>                   | <b>11 076</b>                            |
| <b>42</b>              | <b>Tiefbau</b>  | <b>13</b>             | <b>17 518</b>                    | <b>127</b>                               | <b>32</b>             | <b>61 706</b>                    | <b>2 688</b>                             |
| 43.2                   | Bauinstallation   | 314                   | 162 331                          | 9 099                                    | 307                   | 142 993                          | 8 169                                    |
| 43.21.0                | Elektroinstallation   | 94                    | 41 269                           | 2 707                                    | 109                   | 35 254                           | 2 492                                    |
| 43.22.0                | Gas-, Wasser-, Heizungs- sowie Lüftungs-<br>und Klmainstallation  | 146                   | 104 974                          | 6 072                                    | 131                   | 93 714                           | 5 085                                    |
| 43.32.0                | Bautischlerei und -schlosserei  | 104                   | 34 917                           | 1 616                                    | 112                   | 53 082                           | 2 360                                    |
| 43.33.0                | Fußboden-, Fliesen- und Plattenlegerei,<br>Tapeziererei   | 113                   | 35 440                           | 2 290                                    | 88                    | 25 005                           | 1 520                                    |
| 43.34                  | Malerei und Glaserei  | 93                    | 34 754                           | 3 295                                    | 112                   | 34 203                           | 3 252                                    |
| 43.34.1                | Maler- und Lackierergewerbe   | .                     | .                                | .  | .                     | .                                | .  |
| 43.91                  | Dachdeckerei und Zimmerei   | 78                    | 45 309                           | 2 871                                    | 99                    | 51 444                           | 3 075                                    |
| <b>G</b>               | <b>Handel; Instandhaltung und Reparatur<br/>von Kraftfahrzeugen und Verbrauchs-<br/>gütern</b>            | <b>2 110</b>          | <b>4 664 154</b>                 | <b>209 131</b>                           | <b>2 021</b>          | <b>2 393 487</b>                 | <b>82 537</b>                            |
| <b>45</b>              | <b>Kraftfahrzeughandel; Instandhaltung<br/>und Reparatur von Kraftfahrzeugen</b>                          | <b>374</b>            | <b>614 378</b>                   | <b>18 980</b>                            | <b>377</b>            | <b>337 723</b>                   | <b>9 378</b>                             |
| 45.1                   | Handel mit Kraftwagen   | 152                   | 448 501                          | 11 697                                   | 159                   | 258 619                          | 5 374                                    |
| 45.11.0                | Handel mit Kraftwagen mit einem Gesamt-<br>gewicht von 3,5 t oder weniger                                 | 142                   | 430 609                          | 12 460                                   | .                     | .                                | .  |
| 45.2                   | Instandhaltung und Reparatur von<br>Kraftwagen  | 139                   | 60 511                           | 3 839                                    | 127                   | 48 803                           | 3 312                                    |

**in den kreisfreien Städten, Landkreisen, Regierungsbezirken und dem RVB FrankfurtRheinMain Wirtschaftsbereichen**

| Limburg-Weilburg      |                                  |  | Marburg-Biedenkopf    |                                  |  | Vogelsbergkreis       |                                  |  | Branchen-<br>schlüssel |
|-----------------------|----------------------------------|--|-----------------------|----------------------------------|--|-----------------------|----------------------------------|--|------------------------|
| Steuer-<br>pflichtige | Lieferungen<br>und<br>Leistungen | Umsatz-<br>steuer-<br>Voraus-<br>zahlung | Steuer-<br>pflichtige | Lieferungen<br>und<br>Leistungen | Umsatz-<br>steuer-<br>Voraus-<br>zahlung | Steuer-<br>pflichtige | Lieferungen<br>und<br>Leistungen | Umsatz-<br>steuer-<br>Voraus-<br>zahlung |                        |
|                       | 1000 Euro                        |  |                       | 1000 Euro                        |  |                       | 1000 Euro                        |  |                        |
| .                     | .                                | .  | 77                    | 83 536                           | 6 404                                    | .                     | .                                | .  | 25.62.0                |
| 55                    | 225 450                          | 5 821                                    | 43                    | 65 807                           | 3 277                                    | 13                    | 9 824                            | 704                                      | 26                     |
| 25                    | 150 288                          | 4 582                                    | 23                    | 55 294                           | 2 628                                    | 20                    | 33 851                           | 441                                      | 27                     |
| 47                    | 286 694                          | 6 771                                    | 61                    | 484 987                          | – 1 540                                  | 43                    | 207 640                          | – 15 226                                 | 28                     |
| 9                     | 20 947                           | 1 836                                    | 9                     | 9 598                            | 836                                      | .                     | .                                | .  | 29                     |
| 21                    | 11 026                           | 502                                      | 22                    | 91 294                           | 2 440                                    | 28                    | 27 234                           | 1 389                                    | 31                     |
| 162                   | 118 211                          | 9 545                                    | 145                   | 268 622                          | 15 615                                   | .                     | .                                | .  | D                      |
| 47                    | 103 066                          | 1 631                                    | 38                    | 35 130                           | 54                                       | 34                    | 102 646                          | 3 183                                    | E                      |
| 18                    | 21 125                           | – 964                                    | 13                    | 11 653                           | – 303                                    | .                     | .                                | .  | 36                     |
| 24                    | 77 901                           | 2 345                                    | 20                    | 20 917                           | 89                                       | 14                    | 72 916                           | 2 298                                    | 38                     |
| 858                   | 643 268                          | 35 992                                   | 712                   | 470 766                          | 35 616                                   | 481                   | 294 205                          | 13 846                                   | F                      |
| 78                    | 124 680                          | 10 651                                   | 58                    | 143 557                          | 12 317                                   | 49                    | 65 265                           | 3 624                                    | 41                     |
| 30                    | 134 467                          | 5 723                                    | 17                    | 43 009                           | 3 048                                    | 8                     | 41 887                           | 1 391                                    | 42                     |
| 262                   | 183 120                          | 7 233                                    | 219                   | 99 375                           | 7 428                                    | 153                   | 99 987                           | 1 777                                    | 43.2                   |
| 85                    | 41 600                           | 2 459                                    | 93                    | 46 942                           | 3 712                                    | 57                    | 39 435                           | 2 108                                    | 43.21.0                |
| 108                   | 119 126                          | 4 213                                    | 88                    | 40 173                           | 3 020                                    | 72                    | 51 954                           | – 668                                    | 43.22.0                |
| 63                    | 21 500                           | 1 365                                    | 70                    | 22 108                           | 1 378                                    | 58                    | 16 542                           | 1 212                                    | 43.32.0                |
| 98                    | 38 458                           | 2 487                                    | 79                    | 25 893                           | 1 379                                    | 37                    | 5 142                            | 402                                      | 43.33.0                |
| 56                    | 18 256                           | 1 493                                    | 81                    | 37 857                           | 3 678                                    | 48                    | 13 306                           | 1 210                                    | 43.34                  |
| .                     | .                                | .  | 77                    | 36 464                           | 3 590                                    | .                     | .                                | .  | 43.34.1                |
| 69                    | 29 883                           | 2 085                                    | 95                    | 49 731                           | 3 302                                    | 52                    | 30 026                           | 2 451                                    | 43.91                  |
| 1 354                 | 1 855 710                        | 95 674                                   | 1 606                 | 2 213 038                        | 63 243                                   | 879                   | 1 179 689                        | 26 349                                   | G                      |
| 247                   | 359 693                          | 10 883                                   | 239                   | 310 423                          | 12 060                                   | 155                   | 166 680                          | 5 563                                    | 45                     |
| 102                   | 297 242                          | 7 520                                    | 90                    | 231 136                          | 8 625                                    | 68                    | 97 769                           | 2 976                                    | 45.1                   |
| .                     | .                                | .  | 87                    | 229 905                          | 8 681                                    | .                     | .                                | .  | 45.11.0                |
| 89                    | 43 603                           | 2 674                                    | 99                    | 46 286                           | 2 929                                    | 58                    | 29 349                           | 1 408                                    | 45.2                   |

# **7. Umsatzsteuerpflichtige, deren Lieferungen und Leistungen und Umsatzsteuer-Vorauszahlung 2013 nach ausgewählten**

| Branchen-<br>schlüssel | Wirtschaftliche Gliederung  | Regierungsbezirk Gießen |                                  |  | Kassel, Stadt         |                                  |  |
|------------------------|---|-------------------------|----------------------------------|--|-----------------------|----------------------------------|--|
|                        |   | Steuer-<br>pflichtige   | Lieferungen<br>und<br>Leistungen | Umsatz-<br>steuer-<br>Voraus-<br>zahlung | Steuer-<br>pflichtige | Lieferungen<br>und<br>Leistungen | Umsatz-<br>steuer-<br>Voraus-<br>zahlung |
|                        |   |                         |                                  |  |                       |                                  |  |
|                        |   |                         | 1000 Euro                        |  |                       | 1000 Euro                        |  |
| 25.62.0                | Mechanik, a.n.g.  | 381                     | 280 287                          | 20 988                                   | 21                    | 9 341                            | 721                                      |
| <b>26</b>              | <b>Herstellung von Datenverarbeitungs-<br/>geräten, elektronischen und<br/>optischen Erzeugnissen</b>     | <b>309</b>              | <b>1 755 030</b>                 | <b>– 22 683</b>                          | <b>36</b>             | <b>58 674</b>                    | <b>4 419</b>                             |
| <b>27</b>              | <b>Herstellung von elektrischen Aus-<br/>rüstungen</b>  | <b>158</b>              | <b>1 890 807</b>                 | <b>15 748</b>                            | <b>15</b>             | <b>78 963</b>                    | <b>– 1 354</b>                           |
| <b>28</b>              | <b>Maschinenbau</b>   | <b>350</b>              | <b>2 136 219</b>                 | <b>– 9 008</b>                           | <b>51</b>             | <b>449 908</b>                   | <b>13 565</b>                            |
| <b>29</b>              | <b>Herstellung von Kraftwagen und<br/>Kraftwagenteilen</b>  | <b>40</b>               | <b>566 355</b>                   | <b>2 240</b>                             | <b>22</b>             | <b>276 880</b>                   | <b>20 779</b>                            |
| <b>31</b>              | <b>Herstellung von Möbeln</b>   | <b>139</b>              | <b>228 556</b>                   | <b>12 261</b>                            | <b>.</b>              | <b>.</b>                         | <b>.</b>                                 |
| <b>D</b>               | <b>Energieversorgung</b>  | <b>695</b>              | <b>1 070 470</b>                 | <b>72 555</b>                            | <b>69</b>             | <b>12 709 142</b>                | <b>390 753</b>                           |
| <b>E</b>               | <b>Wasserversorgung; Abwasser- und<br/>Abfallentsorgung und Beseitigung<br/>von Umweltverschmutzungen</b> | <b>207</b>              | <b>567 189</b>                   | <b>9 871</b>                             | <b>15</b>             | <b>62 814</b>                    | <b>– 1 377</b>                           |
| <b>36</b>              | <b>Wasserversorgung</b>   | <b>83</b>               | <b>118 376</b>                   | <b>– 3 171</b>                           | <b>—</b>              | <b>—</b>                         | <b>—</b>                                 |
| <b>38</b>              | <b>Sammlung, Behandlung und Be-<br/>seitigung von Abfällen, Rück-<br/>gewinnung</b>                       | <b>98</b>               | <b>425 492</b>                   | <b>11 077</b>                            | <b>.</b>              | <b>.</b>                         | <b>.</b>                                 |
| <b>F</b>               | <b>Baugewerbe</b>   | <b>3 953</b>            | <b>2 509 984</b>                 | <b>155 987</b>                           | <b>617</b>            | <b>657 347</b>                   | <b>32 850</b>                            |
| <b>41</b>              | <b>Hochbau</b>  | <b>365</b>              | <b>618 886</b>                   | <b>48 148</b>                            | <b>122</b>            | <b>269 309</b>                   | <b>8 910</b>                             |
| <b>42</b>              | <b>Tiefbau</b>  | <b>100</b>              | <b>298 586</b>                   | <b>12 976</b>                            | <b>51</b>             | <b>121 809</b>                   | <b>5 051</b>                             |
| 43.2                   | Bauinstallation   | 1 255                   | 687 806                          | 33 706                                   | 188                   | 135 944                          | 9 371                                    |
| 43.21.0                | Elektroinstallation   | 438                     | 204 500                          | 13 478                                   | 49                    | 51 217                           | 4 786                                    |
| 43.22.0                | Gas-, Wasser-, Heizungs- sowie Lüftungs-<br>und Klmainstallation  | 545                     | 409 942                          | 17 721                                   | 66                    | 69 504                           | 4 312                                    |
| 43.32.0                | Bautischlerei und -schlosserei  | 407                     | 148 150                          | 7 930                                    | 38                    | 13 237                           | 887                                      |
| 43.33.0                | Fußboden-, Fliesen- und Plattenlegerei,<br>Tapeziererei   | 415                     | 129 938                          | 8 077                                    | 42                    | 10 571                           | 1 075                                    |
| 43.34                  | Malerei und Glaserei  | 390                     | 138 376                          | 12 928                                   | 64                    | 25 356                           | 2 377                                    |
| 43.34.1                | Maler- und Lackierergewerbe   | 380                     | 133 548                          | 12 679                                   | 56                    | 23 103                           | 2 171                                    |
| 43.91                  | Dachdeckerei und Zimmerei   | 393                     | 206 392                          | 13 784                                   | 32                    | 15 469                           | 1 397                                    |
| <b>G</b>               | <b>Handel; Instandhaltung und Reparatur<br/>von Kraftfahrzeugen und Verbrauchs-<br/>gütern</b>            | <b>7 970</b>            | <b>12 306 077</b>                | <b>476 934</b>                           | <b>1 567</b>          | <b>8 650 604</b>                 | <b>646 644</b>                           |
| <b>45</b>              | <b>Kraftfahrzeughandel; Instandhaltung<br/>und Reparatur von Kraftfahrzeugen</b>                          | <b>1 392</b>            | <b>1 788 897</b>                 | <b>56 864</b>                            | <b>293</b>            | <b>454 283</b>                   | <b>21 187</b>                            |
| 45.1                   | Handel mit Kraftwagen   | 571                     | 1 333 267                        | 36 192                                   | 128                   | 303 305                          | 3 834                                    |
| 45.11.0                | Handel mit Kraftwagen mit einem Gesamt-<br>gewicht von 3,5 t oder weniger                                 | 549                     | 1 293 159                        | 36 987                                   | 121                   | 298 100                          | 3 822                                    |
| 45.2                   | Instandhaltung und Reparatur von<br>Kraftwagen  | 512                     | 228 551                          | 14 161                                   | 87                    | 34 288                           | 2 297                                    |

**in den kreisfreien Städten, Landkreisen, Regierungsbezirken und dem RVB FrankfurtRheinMain Wirtschaftsbereichen**

| Fulda                 |                                  |  | Hersfeld-Rotenburg    |                                  |  | Kassel                |                                  |  | Branchen-<br>schlüssel |
|-----------------------|----------------------------------|--|-----------------------|----------------------------------|--|-----------------------|----------------------------------|--|------------------------|
| Steuer-<br>pflichtige | Lieferungen<br>und<br>Leistungen | Umsatz-<br>steuer-<br>Voraus-<br>zahlung | Steuer-<br>pflichtige | Lieferungen<br>und<br>Leistungen | Umsatz-<br>steuer-<br>Voraus-<br>zahlung | Steuer-<br>pflichtige | Lieferungen<br>und<br>Leistungen | Umsatz-<br>steuer-<br>Voraus-<br>zahlung |                        |
|                       | 1000 Euro                        |  |                       | 1000 Euro                        |  |                       | 1000 Euro                        |  |                        |
| .                     | .                                | .  | .                     | .                                | .  | 44                    | 122 974                          | 4 604                                    | 25.62.0                |
| 25                    | 199 792                          | 8 228                                    | 14                    | 18 454                           | 1 587                                    | 44                    | 55 058                           | 2 088                                    | 26                     |
| 14                    | 89 538                           | 2 202                                    | 11                    | 58 598                           | 2 331                                    | .                     | .                                | .  | 27                     |
| 71                    | 791 446                          | 19 528                                   | 20                    | 32 353                           | 811                                      | 53                    | 160 190                          | 5 556                                    | 28                     |
| 10                    | 94 583                           | 2 992                                    | .                     | .                                | .  | 16                    | 143 620                          | 5 625                                    | 29                     |
| 37                    | 16 883                           | 1 356                                    | .                     | .                                | .  | 26                    | 8 689                            | 588                                      | 31                     |
| 176                   | 745 425                          | 37 998                                   | 121                   | 68 054                           | 4 224                                    | 232                   | 63 280                           | 3 873                                    | D                      |
| 31                    | 129 523                          | – 1 481                                  | 23                    | 17 476                           | – 877                                    | 47                    | 100 908                          | 4 014                                    | E                      |
| 22                    | 95 568                           | – 1 901                                  | 15                    | 12 388                           | – 447                                    | .                     | .                                | .  | 36                     |
| .                     | .                                | .  | 5                     | 565                              | 38                                       | 17                    | 69 573                           | 4 728                                    | 38                     |
| 844                   | 1 075 587                        | 69 918                                   | 443                   | 864 543                          | 30 378                                   | 864                   | 393 531                          | 28 231                                   | F                      |
| 91                    | 155 900                          | 15 962                                   | 56                    | 395 855                          | 12 504                                   | 79                    | 48 763                           | 4 804                                    | 41                     |
| 37                    | 119 572                          | 6 758                                    | 66                    | 293 707                          | 6 471                                    | 11                    | 6 050                            | 510                                      | 42                     |
| 244                   | 417 178                          | 27 617                                   | 121                   | 94 102                           | 5 230                                    | 282                   | 176 658                          | 11 470                                   | 43.2                   |
| 90                    | 305 469                          | 22 291                                   | 46                    | 45 532                           | 3 258                                    | 97                    | 107 802                          | 7 115                                    | 43.21.0                |
| 100                   | 98 289                           | 4 740                                    | 56                    | 44 737                           | 1 748                                    | 118                   | 50 474                           | 3 213                                    | 43.22.0                |
| 85                    | 42 383                           | 1 833                                    | 49                    | 16 752                           | 1 459                                    | 99                    | 26 640                           | 1 830                                    | 43.32.0                |
| 83                    | 33 163                           | 2 429                                    | 38                    | 5 220                            | 414                                      | 101                   | 21 493                           | 1 775                                    | 43.33.0                |
| 85                    | 32 951                           | 2 503                                    | 42                    | 15 889                           | 1 464                                    | 97                    | 34 006                           | 2 786                                    | 43.34                  |
| 82                    | 30 266                           | 2 315                                    | 39                    | 15 122                           | 1 407                                    | .                     | .                                | .  | 43.34.1                |
| 78                    | 58 735                           | 3 913                                    | 32                    | 21 950                           | 1 402                                    | 91                    | 32 506                           | 2 538                                    | 43.91                  |
| 1 749                 | 4 429 034                        | 97 865                                   | 814                   | 1 282 718                        | 33 859                                   | 1 581                 | 4 167 265                        | 92 765                                   | G                      |
| 292                   | 729 116                          | 16 354                                   | 151                   | 220 726                          | 7 141                                    | 307                   | 2 857 973                        | 62 314                                   | 45                     |
| .                     | .                                | .  | 60                    | 169 348                          | 4 569                                    | .                     | .                                | .  | 45.1                   |
| 130                   | 402 703                          | 11 478                                   | 55                    | 164 950                          | 4 726                                    | 119                   | 189 483                          | 5 183                                    | 45.11.0                |
| 89                    | 65 763                           | 3 756                                    | 63                    | 26 482                           | 1 417                                    | 110                   | 56 153                           | 2 633                                    | 45.2                   |

# **7. Umsatzsteuerpflichtige, deren Lieferungen und Leistungen und Umsatzsteuer-Vorauszahlung 2013 nach ausgewählten**

| Branchen-<br>schlüssel | Wirtschaftliche Gliederung  | Schwalm-Eder-Kreis    |                                  |  | Waldeck-Frankenberg   |                                  |  |
|------------------------|---|-----------------------|----------------------------------|--|-----------------------|----------------------------------|--|
|                        |   | Steuer-<br>pflichtige | Lieferungen<br>und<br>Leistungen | Umsatz-<br>steuer-<br>Voraus-<br>zahlung | Steuer-<br>pflichtige | Lieferungen<br>und<br>Leistungen | Umsatz-<br>steuer-<br>Voraus-<br>zahlung |
|                        |   |                       |                                  |  |                       |                                  |  |
|                        |   |                       | 1000 Euro                        |  |                       | 1000 Euro                        |  |
| 25.62.0                | Mechanik, a.n.g.  | .                     | .                                | .  | 50                    | 37 715                           | 2 168                                    |
| <b>26</b>              | <b>Herstellung von Datenverarbeitungs-<br/>geräten, elektronischen und<br/>optischen Erzeugnissen</b>     | <b>25</b>             | <b>7 488</b>                     | <b>593</b>                               | <b>18</b>             | <b>19 969</b>                    | <b>401</b>                               |
| <b>27</b>              | <b>Herstellung von elektrischen Aus-<br/>rüstungen</b>  | <b>10</b>             | <b>23 835</b>                    | <b>1 144</b>                             | .                     | .                                | .  |
| <b>28</b>              | <b>Maschinenbau</b>   | <b>29</b>             | <b>112 752</b>                   | <b>442</b>                               | <b>47</b>             | <b>159 158</b>                   | <b>4 629</b>                             |
| <b>29</b>              | <b>Herstellung von Kraftwagen und<br/>Kraftwagenteilen</b>  | <b>7</b>              | <b>12 758</b>                    | <b>508</b>                               | <b>3</b>              | <b>902</b>                       | <b>93</b>                                |
| <b>31</b>              | <b>Herstellung von Möbeln</b>   | <b>25</b>             | <b>15 999</b>                    | <b>1 182</b>                             | <b>33</b>             | <b>73 689</b>                    | <b>3 127</b>                             |
| <b>D</b>               | <b>Energieversorgung</b>  | <b>293</b>            | <b>52 737</b>                    | <b>3 031</b>                             | <b>248</b>            | <b>249 085</b>                   | <b>12 963</b>                            |
| <b>E</b>               | <b>Wasserversorgung; Abwasser- und<br/>Abfallentsorgung und Beseitigung<br/>von Umweltverschmutzungen</b> | <b>48</b>             | <b>41 611</b>                    | <b>529</b>                               | <b>43</b>             | <b>63 670</b>                    | <b>– 1 102</b>                           |
| <b>36</b>              | <b>Wasserversorgung</b>   | <b>27</b>             | <b>26 204</b>                    | <b>– 1 072</b>                           | .                     | .                                | .  |
| <b>38</b>              | <b>Sammlung, Behandlung und Be-<br/>seitigung von Abfällen, Rück-<br/>gewinnung</b>                       | <b>15</b>             | <b>12 870</b>                    | <b>1 311</b>                             | <b>16</b>             | <b>18 529</b>                    | <b>– 275</b>                             |
| <b>F</b>               | <b>Baugewerbe</b>   | <b>696</b>            | <b>308 623</b>                   | <b>22 033</b>                            | <b>648</b>            | <b>453 673</b>                   | <b>29 925</b>                            |
| <b>41</b>              | <b>Hochbau</b>  | <b>66</b>             | <b>38 333</b>                    | <b>2 754</b>                             | <b>65</b>             | <b>61 830</b>                    | <b>4 772</b>                             |
| <b>42</b>              | <b>Tiefbau</b>  | <b>16</b>             | <b>22 048</b>                    | <b>1 143</b>                             | <b>26</b>             | <b>113 336</b>                   | <b>8 560</b>                             |
| 43.2                   | Bauinstallation   | 230                   | 112 476                          | 7 334                                    | 186                   | 118 210                          | 5 546                                    |
| 43.21.0                | Elektroinstallation   | 93                    | 38 557                           | 2 727                                    | 76                    | 40 213                           | 1 011                                    |
| 43.22.0                | Gas-, Wasser-, Heizungs- sowie Lüftungs-<br>und Klmainstallation  | 88                    | 53 742                           | 3 504                                    | 75                    | 62 039                           | 3 558                                    |
| 43.32.0                | Bautischlerei und -schlosserei  | 64                    | 17 677                           | 1 304                                    | 93                    | 39 510                           | 2 221                                    |
| 43.33.0                | Fußboden-, Fliesen- und Plattenlegerei,<br>Tapeziererei   | 71                    | 15 378                           | 1 000                                    | 47                    | 9 382                            | 713                                      |
| 43.34                  | Malerei und Glaserei  | 95                    | 27 742                           | 2 629                                    | 89                    | 31 903                           | 2 909                                    |
| 43.34.1                | Maler- und Lackierergewerbe   | .                     | .                                | .  | 82                    | 30 637                           | 2 807                                    |
| 43.91                  | Dachdeckerei und Zimmerei   | 74                    | 36 054                           | 3 377                                    | 67                    | 32 773                           | 2 485                                    |
| <b>G</b>               | <b>Handel; Instandhaltung und Reparatur<br/>von Kraftfahrzeugen und Gebrauchs-<br/>gütern</b>             | <b>1 261</b>          | <b>3 866 449</b>                 | <b>73 586</b>                            | <b>1 158</b>          | <b>1 262 252</b>                 | <b>38 303</b>                            |
| <b>45</b>              | <b>Kraftfahrzeughandel; Instandhaltung<br/>und Reparatur von Kraftfahrzeugen</b>                          | <b>232</b>            | <b>241 430</b>                   | <b>13 961</b>                            | <b>214</b>            | <b>207 252</b>                   | <b>8 417</b>                             |
| 45.1                   | Handel mit Kraftwagen   | 94                    | 143 952                          | 9 078                                    | 77                    | 109 729                          | 3 190                                    |
| 45.11.0                | Handel mit Kraftwagen mit einem Gesamt-<br>gewicht von 3,5 t oder weniger                                 | 88                    | 139 552                          | 9 011                                    | .                     | .                                | .  |
| 45.2                   | Instandhaltung und Reparatur von<br>Kraftwagen  | 89                    | 54 253                           | 3 773                                    | 78                    | 41 341                           | 2 552                                    |

**in den kreisfreien Städten, Landkreisen, Regierungsbezirken und dem RVB FrankfurtRheinMain Wirtschaftsbereichen**

| Werra-Meißner-Kreis   |                                  |  | Regierungsbezirk Kassel |                                  |  | RVB FrankfurtRheinMain |                                  |  | Branchen-<br>schlüssel |
|-----------------------|----------------------------------|--|-------------------------|----------------------------------|--|------------------------|----------------------------------|--|------------------------|
| Steuer-<br>pflichtige | Lieferungen<br>und<br>Leistungen | Umsatz-<br>steuer-<br>Voraus-<br>zahlung | Steuer-<br>pflichtige   | Lieferungen<br>und<br>Leistungen | Umsatz-<br>steuer-<br>Voraus-<br>zahlung | Steuer-<br>pflichtige  | Lieferungen<br>und<br>Leistungen | Umsatz-<br>steuer-<br>Voraus-<br>zahlung |                        |
|                       | 1000 Euro                        |  |                         | 1000 Euro                        |  |                        | 1000 Euro                        |  |                        |
| 20                    | 13 966                           | 897                                      | 239                     | 236 448                          | 11 863                                   | 418                    | 201 194                          | 15 436                                   | 25.62.0                |
| 11                    | 11 482                           | 640                                      | 173                     | 370 918                          | 17 956                                   | 534                    | 3 028 568                        | 68 953                                   | 26                     |
| .                     | .                                | .  | 84                      | 1 387 143                        | – 41 479                                 | 198                    | 1 202 421                        | 27 721                                   | 27                     |
| 12                    | 110 005                          | – 3 288                                  | 283                     | 1 815 813                        | 41 243                                   | 485                    | 2 405 924                        | – 41 783                                 | 28                     |
| .                     | .                                | .  | 68                      | 552 797                          | 29 527                                   | 106                    | 12 010 500                       | 94 313                                   | 29                     |
| 19                    | 10 302                           | 518                                      | 168                     | 170 900                          | 7 286                                    | 176                    | 121 897                          | 6 255                                    | 31                     |
| 99                    | 73 219                           | 4 081                                    | 1 238                   | 13 960 941                       | 456 923                                  | 616                    | 7 950 969                        | 443 586                                  | D                      |
| 20                    | 19 672                           | – 38                                     | 227                     | 435 674                          | – 332                                    | 276                    | 1 400 323                        | 54 599                                   | E                      |
| 15                    | 18 056                           | – 217                                    | 129                     | 207 231                          | – 5 510                                  | 68                     | 416 144                          | 7 353                                    | 36                     |
| 5                     | 1 616                            | 179                                      | 79                      | 199 736                          | 5 009                                    | 154                    | 871 047                          | 42 588                                   | 38                     |
| 415                   | 343 991                          | 27 453                                   | 4 527                   | 4 097 294                        | 240 788                                  | 8 332                  | 5 909 407                        | 369 108                                  | F                      |
| 34                    | 100 804                          | 11 879                                   | 513                     | 1 070 794                        | 61 585                                   | 709                    | 1 250 774                        | 91 999                                   | 41                     |
| 19                    | 55 339                           | 1 933                                    | 226                     | 731 861                          | 30 425                                   | 175                    | 506 760                          | 9 813                                    | 42                     |
| 123                   | 55 198                           | 3 082                                    | 1 374                   | 1 109 767                        | 69 650                                   | 3 288                  | 2 435 943                        | 171 051                                  | 43.2                   |
| 41                    | 20 213                           | 750                                      | 492                     | 609 002                          | 41 937                                   | 840                    | 1 293 337                        | 95 614                                   | 43.21.0                |
| 56                    | 29 644                           | 2 040                                    | 559                     | 408 429                          | 23 115                                   | 1 020                  | 777 627                          | 58 395                                   | 43.22.0                |
| 58                    | 37 767                           | 4 229                                    | 486                     | 193 966                          | 13 763                                   | 527                    | 173 321                          | 10 721                                   | 43.32.0                |
| 31                    | 21 251                           | 1 354                                    | 413                     | 116 458                          | 8 760                                    | 1 053                  | 225 760                          | 12 896                                   | 43.33.0                |
| 56                    | 16 156                           | 1 543                                    | 528                     | 184 004                          | 16 210                                   | 742                    | 286 801                          | 23 550                                   | 43.34                  |
| 49                    | 14 652                           | 1 470                                    | 496                     | 170 530                          | 15 598                                   | 685                    | 262 624                          | 21 968                                   | 43.34.1                |
| 41                    | 21 963                           | 1 249                                    | 415                     | 219 449                          | 16 360                                   | 370                    | 234 838                          | 17 336                                   | 43.91                  |
| 764                   | 652 008                          | 21 518                                   | 8 894                   | 24 310 331                       | 1 004 539                                | 17 295                 | 61 347 568                       | 1 721 899                                | G                      |
| 147                   | 129 888                          | 6 006                                    | 1 636                   | 4 840 668                        | 135 381                                  | 2 594                  | 11 091 089                       | 754 639                                  | 45                     |
| 58                    | 85 569                           | 3 206                                    | 676                     | 1 442 100                        | 42 837                                   | 1 037                  | 7 950 869                        | 523 189                                  | 45.1                   |
| .                     | .                                | .  | 645                     | 1 382 881                        | 40 130                                   | 1 007                  | 7 900 325                        | 524 810                                  | 45.11.0                |
| 47                    | 25 843                           | 1 575                                    | 563                     | 304 122                          | 18 002                                   | 940                    | 469 410                          | 36 528                                   | 45.2                   |

## 7. Umsatzsteuerpflichtige, deren Lieferungen und Leistungen und Umsatzsteuer-Vorauszahlung 2013 nach ausgewählten

| Branchen-<br>schlüssel | Wirtschaftliche Gliederung  | Darmstadt, Stadt      |                                  |  | Frankfurt am Main, Stadt |                                  |  |
|------------------------|---|-----------------------|----------------------------------|--|--------------------------|----------------------------------|--|
|                        |   | Steuer-<br>pflichtige | Lieferungen<br>und<br>Leistungen | Umsatz-<br>steuer-<br>Voraus-<br>zahlung | Steuer-<br>pflichtige    | Lieferungen<br>und<br>Leistungen | Umsatz-<br>steuer-<br>Voraus-<br>zahlung |
|                        |   |                       |                                  |  |                          |                                  |  |
|                        |   |                       | 1000 Euro                        |  |                          | 1000 Euro                        |  |
| 45.20.3                | Instandhaltung und Reparatur von Kraftwagen mit einem Gesamtgewicht von 3,5 t oder weniger (ohne Lackierung und Autowäsche) | 47                    | 46 357                           | 2 201                                    | 160                      | 75 092                           | 6 066                                    |
| 45.3                   | Handel mit Kraftwagenteilen und -zubehör  | .                     | .                                | .  | 119                      | 120 320                          | – 2 556                                  |
| <b>46</b>              | <b>Großhandel (ohne Handel mit Kraftfahrzeugen)</b>   | <b>275</b>            | <b>1 476 987</b>                 | <b>71 675</b>                            | <b>1 310</b>             | <b>10 634 901</b>                | <b>226 552</b>                           |
| 46.1                   | Handelsvermittlung  | 96                    | 28 648                           | 2 023                                    | 393                      | 128 389                          | 4 325                                    |
| 46.14                  | Handelsvermittlung von Maschinen, technischem Bedarf, Wasser- und Luftfahrzeugen  | 25                    | 6 665                            | 678                                      | 75                       | 24 154                           | 1 302                                    |
| 46.15.0                | Handelsvermittlung von Möbeln, Einrichtungs- und Haushaltsgegenständen, Eisen- und Metallwaren                              | 9                     | 4 391                            | 339                                      | 45                       | 12 976                           | 710                                      |
| 46.16.0                | Handelsvermittlung von Textilien, Bekleidung, Schuhen und Lederwaren  | 11                    | 1 767                            | 183                                      | 61                       | 17 041                           | 597                                      |
| 46.18                  | Handelsvermittlung von sonstigen Waren  | 33                    | 10 039                           | 474                                      | 97                       | 24 643                           | 1 445                                    |
| 46.19.0                | Handelsvermittlung von Waren, o.a.S.  | 3                     | 170                              | 23                                       | 41                       | 20 907                           | – 1 490                                  |
| 46.3                   | Großhandel mit Nahrungs- und Genussmitteln, Getränken und Tabakwaren  | 19                    | 92 637                           | 4 417                                    | 170                      | 1 662 375                        | 74 680                                   |
| 46.4                   | Großhandel mit Gebrauchs- und Verbrauchsgütern  | 58                    | 1 097 431                        | 51 983                                   | 311                      | 3 054 963                        | 28 784                                   |
| 46.43.3                | Großhandel mit Geräten der Unterhaltungselektronik  | .                     | .                                | .  | .                        | .                                | .  |
| 46.6                   | Großhandel mit sonstigen Maschinen, Ausrüstungen und Zubehör  | 38                    | 94 572                           | 3 704                                    | 116                      | 481 412                          | 16 393                                   |
| 46.69.0                | Großhandel mit sonstigen Maschinen, Ausrüstungen  | 26                    | 68 350                           | 2 209                                    | 61                       | 256 511                          | 9 867                                    |
| 46.73                  | Großhandel mit Holz, Baustoffen, Anstrichmitteln und Sanitärkeramik   | 13                    | 58 145                           | 4 312                                    | 46                       | 147 945                          | 6 027                                    |
| 46.77.0                | Großhandel mit Altmaterialien und Reststoffen   | 6                     | 662                              | – 10                                     | 19                       | 22 651                           | 431                                      |
| <b>47</b>              | <b>Einzelhandel (ohne Handel mit Kraftfahrzeugen)</b>   | <b>652</b>            | <b>580 898</b>                   | <b>25 420</b>                            | <b>2 788</b>             | <b>2 274 720</b>                 | <b>104 866</b>                           |
| 47.1                   | Einzelhandel mit Waren verschiedener Art (in Verkaufsräumen)  | 80                    | 35 970                           | 565                                      | 512                      | 225 192                          | 6 257                                    |
| 47.11.0                | Einzelhandel mit Waren verschiedener Art, Hauptrichtung Nahrungs- und Genussmittel, Getränke und Tabakwaren                 | 52                    | 31 344                           | 404                                      | 314                      | 150 533                          | 4 656                                    |
| 47.19.0                | Sonstiger Einzelhandel mit Waren verschiedener Art  | 28                    | 4 626                            | 161                                      | 198                      | 74 659                           | 1 601                                    |
| 47.2                   | Einzelhandel mit Nahrungs- u. Genussmitteln, Getränken und Tabakwaren (in Verkaufsräumen)                                   | 70                    | 36 980                           | 287                                      | 383                      | 326 998                          | 19 294                                   |
| 47.25                  | Einzelhandel mit Getränken  | 15                    | 10 887                           | 102                                      | 67                       | 164 229                          | 17 096                                   |

**in den kreisfreien Städten, Landkreisen, Regierungsbezirken und dem RVB FrankfurtRheinMain Wirtschaftsbereichen**

| Offenbach am Main, Stadt |                                  |  | Wiesbaden, Stadt      |                                  |  | Bergstraße            |                                  |  | Branchen-<br>schlüssel |
|--------------------------|----------------------------------|--|-----------------------|----------------------------------|--|-----------------------|----------------------------------|--|------------------------|
| Steuer-<br>pflichtige    | Lieferungen<br>und<br>Leistungen | Umsatz-<br>steuer-<br>Voraus-<br>zahlung | Steuer-<br>pflichtige | Lieferungen<br>und<br>Leistungen | Umsatz-<br>steuer-<br>Voraus-<br>zahlung | Steuer-<br>pflichtige | Lieferungen<br>und<br>Leistungen | Umsatz-<br>steuer-<br>Voraus-<br>zahlung |                        |
|                          | 1000 Euro                        |  |                       | 1000 Euro                        |  |                       | 1000 Euro                        |  |                        |
| 26                       | 7 392                            | 688                                      | 79                    | 41 522                           | 2 405                                    | 144                   | 88 871                           | 4 586                                    | 45.20.3                |
| 25                       | 712 891                          | 79 899                                   | 52                    | 23 165                           | 786                                      | 55                    | 36 191                           | 737                                      | 45.3                   |
| 230                      | 1 456 185                        | 59 069                                   | 536                   | 5 047 977                        | 177 155                                  | 631                   | 2 156 721                        | – 11 810                                 | 46                     |
| .                        | .                                | .  | 196                   | 44 552                           | 2 135                                    | 266                   | 64 934                           | 4 833                                    | 46.1                   |
| 14                       | 9 246                            | 408                                      | 26                    | 5 643                            | 106                                      | 64                    | 22 493                           | 1 678                                    | 46.14                  |
| 10                       | 2 253                            | 217                                      | 18                    | 7 112                            | 458                                      | 27                    | 5 704                            | 406                                      | 46.15.0                |
| 15                       | 3 608                            | 238                                      | 26                    | 2 894                            | 235                                      | 25                    | 4 227                            | 276                                      | 46.16.0                |
| 26                       | 5 703                            | 216                                      | 72                    | 13 221                           | 843                                      | 74                    | 16 352                           | 1 134                                    | 46.18                  |
| 8                        | 1 208                            | – 21                                     | 13                    | 5 336                            | 425                                      | 21                    | 2 627                            | 334                                      | 46.19.0                |
| 18                       | 59 213                           | 1 645                                    | 53                    | 590 744                          | 17 820                                   | 45                    | 99 690                           | 917                                      | 46.3                   |
| 60                       | 523 559                          | 6 599                                    | 114                   | 3 065 902                        | 110 241                                  | 102                   | 978 325                          | – 21 974                                 | 46.4                   |
| .                        | .                                | .  | .                     | .                                | .  | .                     | .                                | .  | 46.43.3                |
| 32                       | 146 789                          | 8 849                                    | 68                    | 331 108                          | 19 183                                   | 61                    | 374 808                          | 2 221                                    | 46.6                   |
| 18                       | 118 787                          | 6 673                                    | 43                    | 252 809                          | 13 699                                   | 34                    | 246 122                          | – 7 494                                  | 46.69.0                |
| .                        | .                                | .  | 28                    | 168 895                          | 6 258                                    | 43                    | 124 916                          | 4 054                                    | 46.73                  |
| 6                        | 7 449                            | – 76                                     | 11                    | 57 807                           | 2 407                                    | .                     | .                                | .  | 46.77.0                |
| 527                      | 278 372                          | 11 302                                   | 1 307                 | 914 518                          | 28 019                                   | 1 159                 | 866 091                          | 24 399                                   | 47                     |
| 94                       | 39 609                           | 1 099                                    | 318                   | 145 149                          | 3 288                                    | 114                   | 123 395                          | 1 228                                    | 47.1                   |
| 57                       | 25 694                           | 352                                      | 145                   | 103 429                          | 1 623                                    | 60                    | 108 607                          | 777                                      | 47.11.0                |
| 37                       | 13 915                           | 747                                      | 173                   | 41 720                           | 1 665                                    | 54                    | 14 788                           | 451                                      | 47.19.0                |
| 73                       | 25 589                           | 601                                      | 117                   | 51 169                           | 206                                      | 137                   | 59 652                           | 2 386                                    | 47.2                   |
| 15                       | 8 877                            | 292                                      | 28                    | 9 180                            | 88                                       | 42                    | 33 426                           | 1 882                                    | 47.25                  |



## 7. Umsatzsteuerpflichtige, deren Lieferungen und Leistungen und Umsatzsteuer-Vorauszahlung 2013 nach ausgewählten

| Branchen-<br>schlüssel | Wirtschaftliche Gliederung  | Darmstadt-Dieburg     |                                  |  | Groß-Gerau            |                                  |  |
|------------------------|---|-----------------------|----------------------------------|--|-----------------------|----------------------------------|--|
|                        |   | Steuer-<br>pflichtige | Lieferungen<br>und<br>Leistungen | Umsatz-<br>steuer-<br>Voraus-<br>zahlung | Steuer-<br>pflichtige | Lieferungen<br>und<br>Leistungen | Umsatz-<br>steuer-<br>Voraus-<br>zahlung |
|                        |   |                       |                                  |  |                       |                                  |  |
|                        |   |                       | 1000 Euro                        |  |                       | 1000 Euro                        |  |
| 45.20.3                | Instandhaltung und Reparatur von Kraftwagen mit einem Gesamtgewicht von 3,5 t oder weniger (ohne Lackierung und Autowäsche) | 139                   | 115 122                          | 3 851                                    | 85                    | 42 934                           | 2 843                                    |
| 45.3                   | Handel mit Kraftwagenteilen und -zubehör  | 91                    | 179 706                          | 5 757                                    | 83                    | 211 254                          | 8 648                                    |
| <b>46</b>              | <b>Großhandel (ohne Handel mit Kraftfahrzeugen)</b>   | <b>621</b>            | <b>2 412 570</b>                 | <b>67 186</b>                            | <b>432</b>            | <b>1 575 401</b>                 | <b>34 012</b>                            |
| 46.1                   | Handelsvermittlung  | 262                   | 85 436                           | 5 366                                    | .                     | .                                | .  |
| 46.14                  | Handelsvermittlung von Maschinen, technischem Bedarf, Wasser- und Luftfahrzeugen  | 63                    | 34 673                           | 2 918                                    | 36                    | 14 085                           | 670                                      |
| 46.15.0                | Handelsvermittlung von Möbeln, Einrichtungs- und Haushaltsgegenständen, Eisen- und Metallwaren                              | 28                    | 4 489                            | 427                                      | 14                    | 2 104                            | 139                                      |
| 46.16.0                | Handelsvermittlung von Textilien, Bekleidung, Schuhen und Lederwaren  | 22                    | 3 835                            | 238                                      | 15                    | 1 715                            | – 12                                     |
| 46.18                  | Handelsvermittlung von sonstigen Waren  | 79                    | 22 776                           | 877                                      | 55                    | 9 231                            | 467                                      |
| 46.19.0                | Handelsvermittlung von Waren, o.a.S.  | 22                    | 2 638                            | 195                                      | 17                    | 2 317                            | 127                                      |
| 46.3                   | Großhandel mit Nahrungs- und Genussmitteln, Getränken und Tabakwaren  | 47                    | 1 038 681                        | 2 498                                    | 44                    | 223 339                          | 2 293                                    |
| 46.4                   | Großhandel mit Gebrauchs- und Verbrauchsgütern  | 98                    | 287 590                          | 3 525                                    | 76                    | 504 958                          | 21 454                                   |
| 46.43.3                | Großhandel mit Geräten der Unterhaltungselektronik  | .                     | .                                | .  | .                     | .                                | .  |
| 46.6                   | Großhandel mit sonstigen Maschinen, Ausrüstungen und Zubehör  | 78                    | 597 950                          | 35 739                                   | 48                    | 157 316                          | 10 021                                   |
| 46.69.0                | Großhandel mit sonstigen Maschinen, Ausrüstungen  | 46                    | 251 733                          | 15 678                                   | 21                    | 68 545                           | 1 792                                    |
| 46.73                  | Großhandel mit Holz, Baustoffen, Anstrichmitteln und Sanitärkeramik   | 33                    | 159 527                          | 6 847                                    | 19                    | 76 549                           | 4 059                                    |
| 46.77.0                | Großhandel mit Altmaterialien und Reststoffen   | 16                    | 1 135                            | 15                                       | .                     | .                                | .  |
| <b>47</b>              | <b>Einzelhandel (ohne Handel mit Kraftfahrzeugen)</b>   | <b>1 189</b>          | <b>663 181</b>                   | <b>22 132</b>                            | <b>865</b>            | <b>608 552</b>                   | <b>36 538</b>                            |
| 47.1                   | Einzelhandel mit Waren verschiedener Art (in Verkaufsräumen)  | 138                   | 100 672                          | 1 227                                    | 117                   | 113 422                          | 2 629                                    |
| 47.11.0                | Einzelhandel mit Waren verschiedener Art, Hauptrichtung Nahrungs- und Genussmittel, Getränke und Tabakwaren                 | 78                    | 75 941                           | 1 065                                    | 74                    | 62 892                           | 947                                      |
| 47.19.0                | Sonstiger Einzelhandel mit Waren verschiedener Art  | 60                    | 24 731                           | 162                                      | 43                    | 50 529                           | 1 682                                    |
| 47.2                   | Einzelhandel mit Nahrungs- u. Genussmitteln, Getränken und Tabakwaren (in Verkaufsräumen)                                   | 127                   | 36 786                           | 926                                      | 104                   | 36 920                           | 571                                      |
| 47.25                  | Einzelhandel mit Getränken  | 30                    | 9 240                            | 408                                      | 25                    | 6 673                            | 315                                      |

**in den kreisfreien Städten, Landkreisen, Regierungsbezirken und dem RVB FrankfurtRheinMain Wirtschaftsbereichen**

| Hochtaunuskreis       |                                  |  | Main-Kinzig-Kreis     |                                  |  | Main-Taunus-Kreis     |                                  |  | Branchen-<br>schlüssel |
|-----------------------|----------------------------------|--|-----------------------|----------------------------------|--|-----------------------|----------------------------------|--|------------------------|
| Steuer-<br>pflichtige | Lieferungen<br>und<br>Leistungen | Umsatz-<br>steuer-<br>Voraus-<br>zahlung | Steuer-<br>pflichtige | Lieferungen<br>und<br>Leistungen | Umsatz-<br>steuer-<br>Voraus-<br>zahlung | Steuer-<br>pflichtige | Lieferungen<br>und<br>Leistungen | Umsatz-<br>steuer-<br>Voraus-<br>zahlung |                        |
|                       |                                  |  |                       |                                  |  |                       |                                  |  |                        |
| 92                    | 35 545                           | 2 654                                    | 174                   | 81 787                           | 5 064                                    | 70                    | 32 841                           | 2 220                                    | 45.20.3                |
| .                     | .                                | .  | 118                   | 234 083                          | – 4 628                                  | 58                    | 103 626                          | 2 795                                    | 45.3                   |
| 654                   | 2 135 726                        | 106 927                                  | 977                   | 8 776 516                        | – 2 377                                  | 656                   | 10 864 259                       | – 124 720                                | 46                     |
| 268                   | 74 680                           | 3 097                                    | 384                   | 83 751                           | 6 103                                    | 250                   | 76 576                           | 2 304                                    | 46.1                   |
| 51                    | 22 935                           | 1 536                                    | 81                    | 21 388                           | 1 826                                    | 56                    | 22 158                           | – 2                                      | 46.14                  |
| 36                    | 7 330                            | 473                                      | 44                    | 9 060                            | 635                                      | 28                    | 6 152                            | 265                                      | 46.15.0                |
| 20                    | 5 943                            | 451                                      | 34                    | 6 569                            | 215                                      | 37                    | 7 799                            | 512                                      | 46.16.0                |
| 74                    | 17 644                           | 345                                      | 113                   | 24 097                           | 1 950                                    | 73                    | 20 302                           | 629                                      | 46.18                  |
| 45                    | 8 616                            | 382                                      | 38                    | 7 118                            | 460                                      | 21                    | 8 029                            | 198                                      | 46.19.0                |
| 56                    | 343 653                          | 4 420                                    | 63                    | 136 353                          | 2 460                                    | 36                    | 73 783                           | – 2 905                                  | 46.3                   |
| 136                   | 1 017 566                        | 71 027                                   | 159                   | 1 150 764                        | 40 504                                   | 149                   | 8 119 018                        | – 242 807                                | 46.4                   |
| 21                    | 255 640                          | 25 680                                   | 22                    | 17 837                           | 1 106                                    | .                     | .                                | .  | 46.43.3                |
| 63                    | 299 796                          | 1 764                                    | 142                   | 341 824                          | 13 158                                   | 74                    | 703 365                          | – 6 877                                  | 46.6                   |
| 35                    | 109 808                          | 115                                      | 95                    | 285 451                          | 10 055                                   | 51                    | 668 531                          | – 8 295                                  | 46.69.0                |
| 28                    | 75 261                           | 2 259                                    | 65                    | 829 737                          | 23 143                                   | 23                    | 94 985                           | 2 816                                    | 46.73                  |
| .                     | .                                | .  | 20                    | 17 724                           | 51                                       | .                     | .                                | .  | 46.77.0                |
| 1 029                 | 605 051                          | 23 033                                   | 1 785                 | 1 044 200                        | 40 881                                   | 854                   | 559 200                          | 23 081                                   | 47                     |
| 122                   | 47 450                           | 1 218                                    | 225                   | 170 480                          | 4 977                                    | 91                    | 55 807                           | 679                                      | 47.1                   |
| 78                    | 36 344                           | 647                                      | 133                   | 120 779                          | 1 518                                    | 49                    | 39 805                           | 139                                      | 47.11.0                |
| 44                    | 11 106                           | 571                                      | 92                    | 49 700                           | 3 459                                    | 42                    | 16 002                           | 540                                      | 47.19.0                |
| 92                    | 38 557                           | 644                                      | 186                   | 59 145                           | 1 107                                    | 82                    | 24 043                           | 621                                      | 47.2                   |
| 23                    | 11 942                           | 303                                      | 50                    | 14 920                           | 434                                      | 24                    | 7 490                            | 315                                      | 47.25                  |

## 7. Umsatzsteuerpflichtige, deren Lieferungen und Leistungen und Umsatzsteuer-Vorauszahlung 2013 nach ausgewählten

| Branchen-<br>schlüssel | Wirtschaftliche Gliederung  | Odenwaldkreis         |                                  |  | Offenbach             |                                  |  |
|------------------------|---|-----------------------|----------------------------------|--|-----------------------|----------------------------------|--|
|                        |   | Steuer-<br>pflichtige | Lieferungen<br>und<br>Leistungen | Umsatz-<br>steuer-<br>Voraus-<br>zahlung | Steuer-<br>pflichtige | Lieferungen<br>und<br>Leistungen | Umsatz-<br>steuer-<br>Voraus-<br>zahlung |
|                        |   |                       |                                  |  |                       |                                  |  |
|                        |   |                       | 1000 Euro                        |  |                       | 1000 Euro                        |  |
| 45.20.3                | Instandhaltung und Reparatur von Kraftwagen mit einem Gesamtgewicht von 3,5 t oder weniger (ohne Lackierung und Autowäsche) | 47                    | 24 400                           | 1 286                                    | 126                   | 75 889                           | 4 834                                    |
| 45.3                   | Handel mit Kraftwagenteilen und -zubehör  | 22                    | 3 850                            | 160                                      | 100                   | 465 149                          | 45 367                                   |
| <b>46</b>              | <b>Großhandel (ohne Handel mit Kraftfahrzeugen)</b>   | <b>212</b>            | <b>314 324</b>                   | <b>2 831</b>                             | <b>1 128</b>          | <b>8 344 182</b>                 | <b>406 702</b>                           |
| 46.1                   | Handelsvermittlung  | 88                    | 28 318                           | 2 264                                    | 375                   | 95 052                           | 5 675                                    |
| 46.14                  | Handelsvermittlung von Maschinen, technischem Bedarf, Wasser- und Luftfahrzeugen  | 28                    | 17 010                           | 1 409                                    | 82                    | 30 071                           | 2 062                                    |
| 46.15.0                | Handelsvermittlung von Möbeln, Einrichtungs- und Haushaltsgegenständen, Eisen- und Metallwaren                              | 9                     | 3 240                            | 319                                      | 40                    | 10 260                           | 600                                      |
| 46.16.0                | Handelsvermittlung von Textilien, Bekleidung, Schuhen und Lederwaren  | 8                     | 875                              | 48                                       | 45                    | 12 080                           | 752                                      |
| 46.18                  | Handelsvermittlung von sonstigen Waren  | 16                    | 1 942                            | 184                                      | 92                    | 19 251                           | 1 049                                    |
| 46.19.0                | Handelsvermittlung von Waren, o.a.S.  | 11                    | 3 153                            | 131                                      | 43                    | 6 333                            | 442                                      |
| 46.3                   | Großhandel mit Nahrungs- und Genussmitteln, Getränken und Tabakwaren  | 22                    | 32 540                           | 392                                      | 60                    | 356 250                          | 12 725                                   |
| 46.4                   | Großhandel mit Gebrauchs- und Verbrauchsgütern  | 30                    | 21 435                           | – 865                                    | 322                   | 2 367 332                        | 170 682                                  |
| 46.43.3                | Großhandel mit Geräten der Unterhaltungselektronik  | 6                     | 11 941                           | – 1 294                                  | .                     | .                                | .  |
| 46.6                   | Großhandel mit sonstigen Maschinen, Ausrüstungen und Zubehör  | 28                    | 82 236                           | – 325                                    | 122                   | 936 340                          | 34 542                                   |
| 46.69.0                | Großhandel mit sonstigen Maschinen, Ausrüstungen  | 14                    | 66 227                           | – 811                                    | 66                    | 681 822                          | 34 096                                   |
| 46.73                  | Großhandel mit Holz, Baustoffen, Anstrichmitteln und Sanitärkeramik   | .                     | .                                | .  | 55                    | 191 501                          | 8 376                                    |
| 46.77.0                | Großhandel mit Altmaterialien und Reststoffen   | .                     | .                                | .  | 15                    | 19 467                           | 354                                      |
| <b>47</b>              | <b>Einzelhandel (ohne Handel mit Kraftfahrzeugen)</b>   | <b>427</b>            | <b>200 480</b>                   | <b>7 597</b>                             | <b>1 610</b>          | <b>842 620</b>                   | <b>33 670</b>                            |
| 47.1                   | Einzelhandel mit Waren verschiedener Art (in Verkaufsräumen)  | 62                    | 38 106                           | 769                                      | 200                   | 89 718                           | 2 511                                    |
| 47.11.0                | Einzelhandel mit Waren verschiedener Art, Hauptrichtung Nahrungs- und Genussmittel, Getränke und Tabakwaren                 | 39                    | 31 050                           | 248                                      | 98                    | 50 108                           | 532                                      |
| 47.19.0                | Sonstiger Einzelhandel mit Waren verschiedener Art  | 23                    | 7 057                            | 521                                      | 102                   | 39 611                           | 1 979                                    |
| 47.2                   | Einzelhandel mit Nahrungs- u. Genussmitteln, Getränken und Tabakwaren (in Verkaufsräumen)                                   | 46                    | 9 456                            | 82                                       | 133                   | 42 846                           | 1 207                                    |
| 47.25                  | Einzelhandel mit Getränken  | 9                     | 1 642                            | 61                                       | 32                    | 15 239                           | 717                                      |

**in den kreisfreien Städten, Landkreisen, Regierungsbezirken und dem RVB FrankfurtRheinMain Wirtschaftsbereichen**

| Rheingau-Taunus-Kreis |                                  |  | Wetteraukreis         |                                  |  | Regierungsbezirk Darmstadt |                                  |  | Branchen-<br>schlüssel |
|-----------------------|----------------------------------|--|-----------------------|----------------------------------|--|----------------------------|----------------------------------|--|------------------------|
| Steuer-<br>pflichtige | Lieferungen<br>und<br>Leistungen | Umsatz-<br>steuer-<br>Voraus-<br>zahlung | Steuer-<br>pflichtige | Lieferungen<br>und<br>Leistungen | Umsatz-<br>steuer-<br>Voraus-<br>zahlung | Steuer-<br>pflichtige      | Lieferungen<br>und<br>Leistungen | Umsatz-<br>steuer-<br>Voraus-<br>zahlung |                        |
|                       | 1000 Euro                        |  |                       | 1000 Euro                        |  |                            | 1000 Euro                        |  |                        |
| 71                    | 28 852                           | 1 672                                    | 112                   | 59 213                           | 3 999                                    | 1 372                      | 755 816                          | 44 369                                   | 45.20.3                |
| 43                    | 11 949                           | 770                                      | .                     | .                                | .  | 920                        | 2 799 223                        | 155 066                                  | 45.3                   |
| <b>378</b>            | <b>1 292 204</b>                 | <b>39 863</b>                            | <b>622</b>            | <b>2 260 468</b>                 | <b>72 205</b>                            | <b>8 662</b>               | <b>58 748 422</b>                | <b>1 125 271</b>                         | <b>46</b>              |
| 166                   | 39 370                           | 2 225                                    | 274                   | 66 641                           | 3 648                                    | 3 265                      | 902 080                          | 34 380                                   | 46.1                   |
| 37                    | 11 282                           | 561                                      | 47                    | 21 537                           | 1 095                                    | 685                        | 263 341                          | 16 248                                   | 46.14                  |
| 10                    | 1 326                            | 73                                       | 32                    | 7 996                            | 552                                      | 350                        | 84 394                           | 5 612                                    | 46.15.0                |
| 20                    | 3 308                            | 295                                      | 25                    | 3 779                            | 205                                      | 364                        | 75 438                           | 4 236                                    | 46.16.0                |
| 54                    | 13 247                           | 907                                      | 73                    | 14 510                           | 621                                      | 931                        | 212 959                          | 11 140                                   | 46.18                  |
| 14                    | 1 479                            | 38                                       | 30                    | 3 410                            | 300                                      | 327                        | 73 342                           | 1 545                                    | 46.19.0                |
| 40                    | 427 317                          | – 666                                    | 47                    | 186 544                          | 4 992                                    | 720                        | 5 323 119                        | 125 689                                  | 46.3                   |
| 67                    | 435 645                          | 18 724                                   | 99                    | 641 108                          | 21 317                                   | 1 781                      | 23 265 598                       | 279 194                                  | 46.4                   |
| 14                    | 42 258                           | 3 068                                    | 26                    | 92 758                           | 9 953                                    | 262                        | 10 759 861                       | – 261 457                                | 46.43.3                |
| 38                    | 164 109                          | 20 458                                   | 57                    | 297 486                          | 23 736                                   | 965                        | 5 009 111                        | 182 566                                  | 46.6                   |
| 18                    | 46 506                           | 4 833                                    | 38                    | 180 614                          | 20 867                                   | 566                        | 3 301 817                        | 103 283                                  | 46.69.0                |
| 13                    | 19 242                           | 737                                      | 29                    | 70 064                           | 2 755                                    | 413                        | 2 036 786                        | 72 302                                   | 46.73                  |
| .                     | .                                | .  | 7                     | 8 073                            | – 78                                     | .                          | .                                | .  | 46.77.0                |
| <b>722</b>            | <b>397 580</b>                   | <b>14 913</b>                            | <b>1 414</b>          | <b>995 621</b>                   | <b>32 898</b>                            | <b>16 328</b>              | <b>10 831 083</b>                | <b>428 748</b>                           | <b>47</b>              |
| 80                    | 121 717                          | 2 941                                    | 178                   | 208 606                          | 1 026                                    | 2 331                      | 1 515 293                        | 30 415                                   | 47.1                   |
| 42                    | 104 965                          | 1 940                                    | 105                   | 184 867                          | 471                                      | 1 324                      | 1 126 358                        | 15 320                                   | 47.11.0                |
| 38                    | 16 752                           | 1 000                                    | 73                    | 23 739                           | 556                                      | 1 007                      | 388 935                          | 15 095                                   | 47.19.0                |
| 71                    | 20 244                           | 443                                      | 142                   | 60 714                           | 1 103                                    | 1 763                      | 829 099                          | 29 477                                   | 47.2                   |
| 32                    | 10 639                           | 325                                      | 42                    | 10 802                           | 576                                      | 434                        | 315 185                          | 22 916                                   | 47.25                  |

# **7. Umsatzsteuerpflichtige, deren Lieferungen und Leistungen und Umsatzsteuer-Vorauszahlung 2013 nach ausgewählten**

| Branchen-<br>schlüssel | Wirtschaftliche Gliederung  | Gießen                |                                  |  | Lahn-Dill-Kreis       |                                  |  |
|------------------------|---|-----------------------|----------------------------------|--|-----------------------|----------------------------------|--|
|                        |   | Steuer-<br>pflichtige | Lieferungen<br>und<br>Leistungen | Umsatz-<br>steuer-<br>Voraus-<br>zahlung | Steuer-<br>pflichtige | Lieferungen<br>und<br>Leistungen | Umsatz-<br>steuer-<br>Voraus-<br>zahlung |
|                        |   |                       |                                  |  |                       |                                  |  |
|                        |   |                       | 1000 Euro                        |  |                       | 1000 Euro                        |  |
| 45.20.3                | Instandhaltung und Reparatur von Kraftwagen mit einem Gesamtgewicht von 3,5 t oder weniger (ohne Lackierung und Autowäsche) | 110                   | 45 664                           | 2 680                                    | 96                    | 40 615                           | 2 654                                    |
| 45.3                   | Handel mit Kraftwagenteilen und -zubehör  | 65                    | 101 845                          | 3 252                                    | 79                    | 25 443                           | 556                                      |
| <b>46</b>              | <b>Großhandel (ohne Handel mit Kraftfahrzeugen)</b>   | <b>589</b>            | <b>2 952 541</b>                 | <b>154 516</b>                           | <b>615</b>            | <b>1 247 118</b>                 | <b>47 517</b>                            |
| 46.1                   | Handelsvermittlung  | 274                   | 71 933                           | 3 478                                    | 299                   | 84 372                           | 4 396                                    |
| 46.14                  | Handelsvermittlung von Maschinen, technischem Bedarf, Wasser- und Luftfahrzeugen  | 51                    | 20 274                           | 882                                      | 76                    | 27 131                           | 1 607                                    |
| 46.15.0                | Handelsvermittlung von Möbeln, Einrichtungs- und Haushaltsgegenständen, Eisen- und Metallwaren                              | 45                    | 9 498                            | 605                                      | 50                    | 13 189                           | 1 151                                    |
| 46.16.0                | Handelsvermittlung von Textilien, Bekleidung, Schuhen und Lederwaren  | 17                    | 3 101                            | 127                                      | 14                    | 1 456                            | 105                                      |
| 46.18                  | Handelsvermittlung von sonstigen Waren  | 72                    | 20 471                           | 912                                      | 68                    | 15 295                           | 763                                      |
| 46.19.0                | Handelsvermittlung von Waren, o.a.S.  | 27                    | 3 390                            | 230                                      | 26                    | 10 745                           | 109                                      |
| 46.3                   | Großhandel mit Nahrungs- und Genussmitteln, Getränken und Tabakwaren  | 43                    | 381 171                          | 3 494                                    | .                     | .                                | .  |
| 46.4                   | Großhandel mit Gebrauchs- und Verbrauchsgütern  | 100                   | 435 126                          | – 7 204                                  | 68                    | 177 423                          | 5 047                                    |
| 46.43.3                | Großhandel mit Geräten der Unterhaltungselektronik  | .                     | .                                | .  | 16                    | 88 538                           | 2 257                                    |
| 46.6                   | Großhandel mit sonstigen Maschinen, Ausrüstungen und Zubehör  | 45                    | 311 582                          | 6 714                                    | 65                    | 235 171                          | 4 860                                    |
| 46.69.0                | Großhandel mit sonstigen Maschinen, Ausrüstungen  | 26                    | 238 376                          | 4 376                                    | 33                    | 155 700                          | 553                                      |
| 46.73                  | Großhandel mit Holz, Baustoffen, Anstrichmitteln und Sanitärkeramik   | 33                    | 158 538                          | 5 928                                    | 49                    | 103 957                          | 5 286                                    |
| 46.77.0                | Großhandel mit Altmaterialien und Reststoffen   | 21                    | 17 094                           | – 15                                     | 19                    | 95 666                           | – 1 230                                  |
| <b>47</b>              | <b>Einzelhandel (ohne Handel mit Kraftfahrzeugen)</b>   | <b>1 147</b>          | <b>1 097 234</b>                 | <b>35 635</b>                            | <b>1 029</b>          | <b>808 645</b>                   | <b>25 641</b>                            |
| 47.1                   | Einzelhandel mit Waren verschiedener Art (in Verkaufsräumen)  | 174                   | 271 623                          | 3 914                                    | 133                   | 241 979                          | 2 503                                    |
| 47.11.0                | Einzelhandel mit Waren verschiedener Art, Hauptrichtung Nahrungs- und Genussmittel, Getränke und Tabakwaren                 | 104                   | 209 343                          | 1 380                                    | 86                    | 225 344                          | 1 871                                    |
| 47.19.0                | Sonstiger Einzelhandel mit Waren verschiedener Art  | 70                    | 62 280                           | 2 534                                    | 47                    | 16 635                           | 633                                      |
| 47.2                   | Einzelhandel mit Nahrungs- u. Genussmitteln, Getränken und Tabakwaren (in Verkaufsräumen)                                   | 88                    | 42 788                           | 880                                      | 74                    | 32 754                           | 1 058                                    |
| 47.25                  | Einzelhandel mit Getränken  | 19                    | 4 512                            | 172                                      | 24                    | 9 900                            | 697                                      |

**in den kreisfreien Städten, Landkreisen, Regierungsbezirken und dem RVB FrankfurtRheinMain Wirtschaftsbereichen**

| Limburg-Weilburg      |                                  |  | Marburg-Biedenkopf    |                                  |  | Vogelsbergkreis       |                                  |  | Branchen-<br>schlüssel |
|-----------------------|----------------------------------|--|-----------------------|----------------------------------|--|-----------------------|----------------------------------|--|------------------------|
| Steuer-<br>pflichtige | Lieferungen<br>und<br>Leistungen | Umsatz-<br>steuer-<br>Voraus-<br>zahlung | Steuer-<br>pflichtige | Lieferungen<br>und<br>Leistungen | Umsatz-<br>steuer-<br>Voraus-<br>zahlung | Steuer-<br>pflichtige | Lieferungen<br>und<br>Leistungen | Umsatz-<br>steuer-<br>Voraus-<br>zahlung |                        |
|                       | 1000 Euro                        |  |                       | 1000 Euro                        |  |                       | 1000 Euro                        |  |                        |
| 66                    | 30 897                           | 1 794                                    | 85                    | 43 624                           | 2 667                                    | 49                    | 23 268                           | 966                                      | 45.20.3                |
| 42                    | 14 615                           | 625                                      | 39                    | 11 413                           | 407                                      | 25                    | 36 178                           | 924                                      | 45.3                   |
| <b>363</b>            | <b>1 033 740</b>                 | <b>68 614</b>                            | <b>405</b>            | <b>1 170 778</b>                 | <b>25 975</b>                            | <b>221</b>            | <b>688 885</b>                   | <b>9 054</b>                             | <b>46</b>              |
| 179                   | 44 205                           | 2 213                                    | 190                   | 72 829                           | 2 110                                    | 84                    | 19 988                           | 1 576                                    | 46.1                   |
| 32                    | 15 464                           | 936                                      | 39                    | 26 029                           | 444                                      | 13                    | 2 961                            | 265                                      | 46.14                  |
| 28                    | 6 455                            | 186                                      | 21                    | 4 907                            | 366                                      | 12                    | 3 926                            | 368                                      | 46.15.0                |
| 14                    | 2 969                            | 9  | 15                    | 3 212                            | 255                                      | 6                     | 2 370                            | 58                                       | 46.16.0                |
| 48                    | 10 636                           | 545                                      | 55                    | 16 398                           | 677                                      | 25                    | 5 910                            | 407                                      | 46.18                  |
| 23                    | 2 601                            | 178                                      | 8                     | 1 734                            | 133                                      | 6                     | 892                              | 60                                       | 46.19.0                |
| 20                    | 36 761                           | 613                                      | .                     | .                                | .  | 15                    | 47 177                           | 1 212                                    | 46.3                   |
| 56                    | 552 172                          | 54 323                                   | 47                    | 251 727                          | 14 831                                   | 19                    | 121 548                          | 525                                      | 46.4                   |
| 7                     | 3 882                            | – 267                                    | .                     | .                                | .  | .                     | .                                | .  | 46.43.3                |
| 37                    | 92 687                           | 2 639                                    | 25                    | 49 734                           | 1 629                                    | 31                    | 46 625                           | 1 067                                    | 46.6                   |
| 24                    | 65 737                           | 1 956                                    | 7                     | 4 069                            | 225                                      | 12                    | 13 503                           | 617                                      | 46.69.0                |
| 29                    | 137 429                          | 4 914                                    | 26                    | 62 866                           | 2 592                                    | 25                    | 188 698                          | 4 564                                    | 46.73                  |
| 5                     | 8 079                            | – 47                                     | .                     | .                                | .  | .                     | .                                | .  | 46.77.0                |
| <b>744</b>            | <b>462 277</b>                   | <b>16 177</b>                            | <b>962</b>            | <b>731 837</b>                   | <b>25 208</b>                            | <b>503</b>            | <b>324 124</b>                   | <b>11 732</b>                            | <b>47</b>              |
| 92                    | 90 193                           | 772                                      | 108                   | 202 054                          | 2 854                                    | 69                    | 67 454                           | 836                                      | 47.1                   |
| 62                    | 75 512                           | 573                                      | 71                    | 168 743                          | 989                                      | 48                    | 63 058                           | 545                                      | 47.11.0                |
| 30                    | 14 681                           | 199                                      | 37                    | 33 311                           | 1 865                                    | 21                    | 4 395                            | 291                                      | 47.19.0                |
| 65                    | 19 922                           | 460                                      | 95                    | 34 841                           | – 75                                     | 37                    | 11 296                           | 205                                      | 47.2                   |
| 22                    | 8 072                            | 292                                      | 22                    | 10 451                           | 390                                      | 11                    | 3 440                            | 132                                      | 47.25                  |

## 7. Umsatzsteuerpflichtige, deren Lieferungen und Leistungen und Umsatzsteuer-Vorauszahlung 2013 nach ausgewählten

| Branchen-<br>schlüssel | Wirtschaftliche Gliederung  | Regierungsbezirk Gießen |                                  |  | Kassel, Stadt         |                                  |  |
|------------------------|---|-------------------------|----------------------------------|--|-----------------------|----------------------------------|--|
|                        |   | Steuer-<br>pflichtige   | Lieferungen<br>und<br>Leistungen | Umsatz-<br>steuer-<br>Voraus-<br>zahlung | Steuer-<br>pflichtige | Lieferungen<br>und<br>Leistungen | Umsatz-<br>steuer-<br>Voraus-<br>zahlung |
|                        |   |                         |                                  |  |                       |                                  |  |
|                        |   |                         | 1000 Euro                        |  |                       | 1000 Euro                        |  |
| 45.20.3                | Instandhaltung und Reparatur von Kraftwagen mit einem Gesamtgewicht von 3,5 t oder weniger (ohne Lackierung und Autowäsche) | 406                     | 184 068                          | 10 761                                   | 60                    | 17 708                           | 1 213                                    |
| 45.3                   | Handel mit Kraftwagenteilen und -zubehör  | 250                     | 189 494                          | 5 764                                    | 70                    | 110 214                          | 14 702                                   |
| <b>46</b>              | <b>Großhandel (ohne Handel mit Kraftfahrzeugen)</b>   | <b>2 193</b>            | <b>7 093 062</b>                 | <b>305 676</b>                           | <b>398</b>            | <b>7 346 692</b>                 | <b>591 770</b>                           |
| 46.1                   | Handelsvermittlung  | 1 026                   | 293 327                          | 13 774                                   | 157                   | 43 385                           | 2 878                                    |
| 46.14                  | Handelsvermittlung von Maschinen, technischem Bedarf, Wasser- und Luftfahrzeugen  | 211                     | 91 859                           | 4 134                                    | 19                    | 5 469                            | 297                                      |
| 46.15.0                | Handelsvermittlung von Möbeln, Einrichtungs- und Haushaltsgegenständen, Eisen- und Metallwaren                              | 156                     | 37 974                           | 2 675                                    | 18                    | 4 938                            | 283                                      |
| 46.16.0                | Handelsvermittlung von Textilien, Bekleidung, Schuhen und Lederwaren  | 66                      | 13 107                           | 555                                      | 13                    | 7 876                            | 1 248                                    |
| 46.18                  | Handelsvermittlung von sonstigen Waren  | 268                     | 68 711                           | 3 304                                    | 53                    | 10 910                           | 633                                      |
| 46.19.0                | Handelsvermittlung von Waren, o.a.S.  | 90                      | 19 361                           | 709                                      | 11                    | 1 512                            | 46                                       |
| 46.3                   | Großhandel mit Nahrungs- und Genussmitteln, Getränken und Tabakwaren  | 132                     | 562 470                          | 6 605                                    | 38                    | 138 857                          | 5 560                                    |
| 46.4                   | Großhandel mit Gebrauchs- und Verbrauchsgütern  | 290                     | 1 537 996                        | 67 522                                   | 54                    | 272 793                          | 9 914                                    |
| 46.43.3                | Großhandel mit Geräten der Unterhaltungselektronik  | 40                      | 146 056                          | 3 923                                    | .                     | .                                | .  |
| 46.6                   | Großhandel mit sonstigen Maschinen, Ausrüstungen und Zubehör  | 203                     | 735 799                          | 16 910                                   | 52                    | 287 271                          | 20 499                                   |
| 46.69.0                | Großhandel mit sonstigen Maschinen, Ausrüstungen  | 102                     | 477 385                          | 7 727                                    | 38                    | 257 987                          | 18 889                                   |
| 46.73                  | Großhandel mit Holz, Baustoffen, Anstrichmitteln und Sanitärkeramik   | 162                     | 651 488                          | 23 283                                   | 23                    | 359 715                          | 16 174                                   |
| 46.77.0                | Großhandel mit Altmaterialien und Reststoffen   | 88                      | 154 642                          | – 1 475                                  | .                     | .                                | .  |
| <b>47</b>              | <b>Einzelhandel (ohne Handel mit Kraftfahrzeugen)</b>   | <b>4 385</b>            | <b>3 424 118</b>                 | <b>114 394</b>                           | <b>876</b>            | <b>849 628</b>                   | <b>33 687</b>                            |
| 47.1                   | Einzelhandel mit Waren verschiedener Art (in Verkaufsräumen)  | 576                     | 873 303                          | 10 880                                   | 123                   | 228 490                          | 5 929                                    |
| 47.11.0                | Einzelhandel mit Waren verschiedener Art, Hauptrichtung Nahrungs- und Genussmittel, Getränke und Tabakwaren                 | 371                     | 742 001                          | 5 358                                    | 82                    | 179 316                          | 1 619                                    |
| 47.19.0                | Sonstiger Einzelhandel mit Waren verschiedener Art  | 205                     | 131 302                          | 5 522                                    | 41                    | 49 173                           | 4 309                                    |
| 47.2                   | Einzelhandel mit Nahrungs- u. Genussmitteln, Getränken und Tabakwaren (in Verkaufsräumen)                                   | 359                     | 141 602                          | 2 529                                    | 70                    | 33 312                           | 810                                      |
| 47.25                  | Einzelhandel mit Getränken  | 98                      | 36 375                           | 1 683                                    | .                     | .                                | .  |

**in den kreisfreien Städten, Landkreisen, Regierungsbezirken und dem RVB FrankfurtRheinMain Wirtschaftsbereichen**

| Fulda                 |                                  |  | Hersfeld-Rotenburg    |                                  |  | Kassel                |                                  |  | Branchen-<br>schlüssel |
|-----------------------|----------------------------------|--|-----------------------|----------------------------------|--|-----------------------|----------------------------------|--|------------------------|
| Steuer-<br>pflichtige | Lieferungen<br>und<br>Leistungen | Umsatz-<br>steuer-<br>Voraus-<br>zahlung | Steuer-<br>pflichtige | Lieferungen<br>und<br>Leistungen | Umsatz-<br>steuer-<br>Voraus-<br>zahlung | Steuer-<br>pflichtige | Lieferungen<br>und<br>Leistungen | Umsatz-<br>steuer-<br>Voraus-<br>zahlung |                        |
|                       |                                  |  |                       |                                  |  |                       |                                  |  |                        |
| 72                    | 52 069                           | 2 718                                    | 50                    | 23 569                           | 1 139                                    | 83                    | 34 096                           | 2 256                                    | 45.20.3                |
| .                     | .                                | .  | 21                    | 21 154                           | 944                                      | .                     | .                                | .  | 45.3                   |
| 463                   | 1 622 970                        | 50 409                                   | 189                   | 568 568                          | 13 927                                   | 396                   | 691 974                          | 10 719                                   | 46                     |
| 198                   | 86 978                           | 3 352                                    | 95                    | 19 993                           | 1 209                                    | 179                   | 33 741                           | 2 193                                    | 46.1                   |
| 29                    | 11 143                           | 642                                      | 15                    | 4 739                            | 250                                      | 45                    | 10 040                           | 533                                      | 46.14                  |
| 28                    | 4 373                            | 252                                      | 21                    | 3 696                            | 242                                      | 27                    | 3 762                            | 305                                      | 46.15.0                |
| 12                    | 3 246                            | 234                                      | 3                     | 192                              | 19                                       | 12                    | 1 160                            | 79                                       | 46.16.0                |
| 45                    | 46 004                           | 1 332                                    | 19                    | 3 690                            | 172                                      | 48                    | 9 694                            | 683                                      | 46.18                  |
| 43                    | 11 503                           | 517                                      | 11                    | 3 235                            | 280                                      | 16                    | 2 847                            | 204                                      | 46.19.0                |
| .                     | .                                | .  | 10                    | 32 753                           | 3  | 28                    | 31 450                           | 598                                      | 46.3                   |
| 56                    | 96 548                           | 6 356                                    | 20                    | 14 669                           | 961                                      | 43                    | 100 890                          | 4 470                                    | 46.4                   |
| .                     | .                                | .  | .                     | .                                | .  | .                     | .                                | .  | 46.43.3                |
| 54                    | 308 575                          | 14 445                                   | 17                    | 44 970                           | 4 463                                    | 55                    | 168 666                          | – 1 956                                  | 46.6                   |
| 24                    | 209 716                          | 3 202                                    | 4                     | 1 755                            | 18                                       | 24                    | 112 476                          | – 4 463                                  | 46.69.0                |
| 41                    | 100 232                          | 3 982                                    | 14                    | 126 343                          | 2 458                                    | 31                    | 83 241                           | 1 971                                    | 46.73                  |
| .                     | .                                | .  | .                     | .                                | .  | 6                     | 897                              | 55                                       | 46.77.0                |
| 994                   | 2 076 948                        | 31 102                                   | 474                   | 493 424                          | 12 790                                   | 878                   | 617 318                          | 19 732                                   | 47                     |
| 126                   | 1 327 713                        | – 3 875                                  | 58                    | 135 804                          | 1 274                                    | 119                   | 237 606                          | 2 432                                    | 47.1                   |
| 93                    | 1 317 512                        | – 4 439                                  | 42                    | 131 418                          | 927                                      | 87                    | 227 059                          | 1 838                                    | 47.11.0                |
| 33                    | 10 200                           | 564                                      | 16                    | 4 386                            | 347                                      | 32                    | 10 547                           | 594                                      | 47.19.0                |
| 86                    | 49 168                           | 529                                      | 33                    | 19 181                           | 404                                      | 68                    | 27 389                           | 1 060                                    | 47.2                   |
| 21                    | 4 361                            | 185                                      | 8                     | 2 321                            | 71                                       | 17                    | 8 502                            | 868                                      | 47.25                  |



## 7. Umsatzsteuerpflichtige, deren Lieferungen und Leistungen und Umsatzsteuer-Vorauszahlung 2013 nach ausgewählten

| Branchen-<br>schlüssel | Wirtschaftliche Gliederung  | Schwalm-Eder-Kreis    |                                  |  | Waldeck-Frankenberg   |                                  |  |
|------------------------|---|-----------------------|----------------------------------|--|-----------------------|----------------------------------|--|
|                        |   | Steuer-<br>pflichtige | Lieferungen<br>und<br>Leistungen | Umsatz-<br>steuer-<br>Voraus-<br>zahlung | Steuer-<br>pflichtige | Lieferungen<br>und<br>Leistungen | Umsatz-<br>steuer-<br>Voraus-<br>zahlung |
|                        |   |                       |                                  |  |                       |                                  |  |
|                        |   |                       | 1000 Euro                        |  |                       | 1000 Euro                        |  |
| 45.20.3                | Instandhaltung und Reparatur von Kraftwagen mit einem Gesamtgewicht von 3,5 t oder weniger (ohne Lackierung und Autowäsche) | 68                    | 36 848                           | 2 329                                    | 58                    | 28 737                           | 1 525                                    |
| 45.3                   | Handel mit Kraftwagenteilen und -zubehör  | 37                    | 25 755                           | 1 152                                    | 52                    | 53 984                           | 2 546                                    |
| <b>46</b>              | <b>Großhandel (ohne Handel mit Kraftfahrzeugen)</b>   | <b>295</b>            | <b>3 015 194</b>                 | <b>40 863</b>                            | <b>270</b>            | <b>587 410</b>                   | <b>13 835</b>                            |
| 46.1                   | Handelsvermittlung  | 119                   | 30 796                           | 2 276                                    | 130                   | 34 656                           | 2 380                                    |
| 46.14                  | Handelsvermittlung von Maschinen, technischem Bedarf, Wasser- und Luftfahrzeugen  | 20                    | 7 090                            | 548                                      | 21                    | 15 575                           | 1 529                                    |
| 46.15.0                | Handelsvermittlung von Möbeln, Einrichtungs- und Haushaltsgegenständen, Eisen- und Metallwaren                              | 12                    | 4 094                            | 184                                      | 18                    | 3 995                            | 150                                      |
| 46.16.0                | Handelsvermittlung von Textilien, Bekleidung, Schuhen und Lederwaren  | 6                     | 2 202                            | 211                                      | 7                     | 1 294                            | 96                                       |
| 46.18                  | Handelsvermittlung von sonstigen Waren  | 34                    | 4 800                            | 262                                      | 32                    | 3 207                            | 262                                      |
| 46.19.0                | Handelsvermittlung von Waren, o.a.S.  | 16                    | 1 218                            | 109                                      | 20                    | 1 450                            | 149                                      |
| 46.3                   | Großhandel mit Nahrungs- und Genussmitteln, Getränken und Tabakwaren  | .                     | .                                | .  | 24                    | 151 478                          | 3 519                                    |
| 46.4                   | Großhandel mit Gebrauchs- und Verbrauchsgütern  | 48                    | 201 903                          | 4 986                                    | 19                    | 38 931                           | 1 668                                    |
| 46.43.3                | Großhandel mit Geräten der Unterhaltungselektronik  | .                     | .                                | .  | .                     | .                                | .  |
| 46.6                   | Großhandel mit sonstigen Maschinen, Ausrüstungen und Zubehör  | 44                    | 69 523                           | 2 129                                    | 29                    | 72 703                           | 409                                      |
| 46.69.0                | Großhandel mit sonstigen Maschinen, Ausrüstungen  | 20                    | 11 108                           | 595                                      | 13                    | 9 091                            | 75                                       |
| 46.73                  | Großhandel mit Holz, Baustoffen, Anstrichmitteln und Sanitärkeramik   | 14                    | 36 392                           | 1 353                                    | 24                    | 131 464                          | 4 873                                    |
| 46.77.0                | Großhandel mit Altmaterialien und Reststoffen   | 11                    | 2 101                            | 60                                       | 12                    | 10 986                           | – 40                                     |
| <b>47</b>              | <b>Einzelhandel (ohne Handel mit Kraftfahrzeugen)</b>   | <b>734</b>            | <b>609 825</b>                   | <b>18 761</b>                            | <b>674</b>            | <b>467 591</b>                   | <b>16 051</b>                            |
| 47.1                   | Einzelhandel mit Waren verschiedener Art (in Verkaufsräumen)  | 101                   | 170 726                          | 1 890                                    | 112                   | 117 586                          | 1 729                                    |
| 47.11.0                | Einzelhandel mit Waren verschiedener Art, Hauptrichtung Nahrungs- und Genussmittel, Getränke und Tabakwaren                 | 76                    | 163 688                          | 1 584                                    | 76                    | 106 149                          | 1 087                                    |
| 47.19.0                | Sonstiger Einzelhandel mit Waren verschiedener Art  | 25                    | 7 038                            | 307                                      | 36                    | 11 437                           | 642                                      |
| 47.2                   | Einzelhandel mit Nahrungs- u. Genussmitteln, Getränken und Tabakwaren (in Verkaufsräumen)                                   | 59                    | 58 559                           | 398                                      | 48                    | 18 130                           | 319                                      |
| 47.25                  | Einzelhandel mit Getränken  | 10                    | 1 122                            | 18                                       | .                     | .                                | .  |

**in den kreisfreien Städten, Landkreisen, Regierungsbezirken und dem RVB FrankfurtRheinMain Wirtschaftsbereichen**

| Werra-Meißner-Kreis   |                                  |  | Regierungsbezirk Kassel |                                  |  | RVB FrankfurtRheinMain |                                  |  | Branchen-<br>schlüssel |
|-----------------------|----------------------------------|--|-------------------------|----------------------------------|--|------------------------|----------------------------------|--|------------------------|
| Steuer-<br>pflichtige | Lieferungen<br>und<br>Leistungen | Umsatz-<br>steuer-<br>Voraus-<br>zahlung | Steuer-<br>pflichtige   | Lieferungen<br>und<br>Leistungen | Umsatz-<br>steuer-<br>Voraus-<br>zahlung | Steuer-<br>pflichtige  | Lieferungen<br>und<br>Leistungen | Umsatz-<br>steuer-<br>Voraus-<br>zahlung |                        |
|                       | 1000 Euro                        |  |                         | 1000 Euro                        |  |                        | 1000 Euro                        |  |                        |
| 39                    | 24 249                           | 1 428                                    | 430                     | 217 276                          | 12 609                                   | 707                    | 341 359                          | 24 274                                   | 45.20.3                |
| 37                    | 18 064                           | 1 180                                    | 329                     | 3 046 174                        | 73 068                                   | 524                    | 2 366 465                        | 150 592                                  | 45.3                   |
| 185                   | 203 137                          | 5 773                                    | 2 196                   | 14 035 945                       | 727 297                                  | 5 270                  | 43 978 122                       | 694 922                                  | 46                     |
| 83                    | 15 964                           | 1 041                                    | 961                     | 265 512                          | 15 328                                   | 1 884                  | 546 011                          | 10 664                                   | 46.1                   |
| 16                    | 5 427                            | 526                                      | 165                     | 59 482                           | 4 326                                    | 383                    | 141 775                          | 6 948                                    | 46.14                  |
| 11                    | 1 599                            | 111                                      | 135                     | 26 457                           | 1 527                                    | 215                    | 52 653                           | 3 270                                    | 46.15.0                |
| 9                     | 3 005                            | 131                                      | 62                      | 18 975                           | 2 019                                    | 230                    | 56 603                           | 2 860                                    | 46.16.0                |
| 17                    | 1 631                            | 142                                      | 248                     | 79 936                           | 3 486                                    | 522                    | 121 088                          | 5 482                                    | 46.18                  |
| 10                    | 866                              | 65                                       | 127                     | 22 631                           | 1 370                                    | 201                    | 52 242                           | 36                                       | 46.19.0                |
| 17                    | 34 938                           | 848                                      | 170                     | 3 070 697                        | 42 331                                   | 445                    | 2 897 780                        | 98 485                                   | 46.3                   |
| 14                    | 25 606                           | 1 168                                    | 254                     | 751 340                          | 29 524                                   | 1 229                  | 16 369 940                       | 76 251                                   | 46.4                   |
| —                     | —                                | —  | 29                      | 109 935                          | 4 476                                    | 172                    | 8 949 222                        | — 280 765                                | 46.43.3                |
| 21                    | 28 833                           | 1 123                                    | 272                     | 980 541                          | 41 113                                   | 560                    | 3 094 702                        | 84 304                                   | 46.6                   |
| 7                     | 9 931                            | 387                                      | 130                     | 612 064                          | 18 703                                   | 334                    | 2 229 526                        | 60 454                                   | 46.69.0                |
| 13                    | 15 059                           | 741                                      | 160                     | 852 446                          | 31 551                                   | 204                    | 1 239 143                        | 42 979                                   | 46.73                  |
| .                     | .                                | .  | .                       | .                                | .  | 60                     | 82 378                           | 438                                      | 46.77.0                |
| 432                   | 318 984                          | 9 739                                    | 5 062                   | 5 433 717                        | 141 862                                  | 9 431                  | 6 278 356                        | 272 339                                  | 47                     |
| 46                    | 91 724                           | 1 061                                    | 685                     | 2 309 648                        | 10 440                                   | 1 353                  | 705 210                          | 14 144                                   | 47.1                   |
| 29                    | 76 842                           | 429                                      | 485                     | 2 201 985                        | 3 045                                    | 792                    | 508 712                          | 8 048                                    | 47.11.0                |
| 17                    | 14 882                           | 632                                      | 200                     | 107 663                          | 7 395                                    | 561                    | 196 498                          | 6 097                                    | 47.19.0                |
| 50                    | 15 101                           | 150                                      | 414                     | 220 841                          | 3 670                                    | 1 065                  | 558 756                          | 24 280                                   | 47.2                   |
| 15                    | 4 831                            | 73                                       | 93                      | 26 129                           | 1 433                                    | 246                    | 227 689                          | 19 625                                   | 47.25                  |

## 7. Umsatzsteuerpflichtige, deren Lieferungen und Leistungen und Umsatzsteuer-Vorauszahlung 2013 nach ausgewählten

| Branchen-<br>schlüssel | Wirtschaftliche Gliederung   | Darmstadt, Stadt      |                                  |  | Frankfurt am Main, Stadt |                                  |  |
|------------------------|--|-----------------------|----------------------------------|--|--------------------------|----------------------------------|--|
|                        |  | Steuer-<br>pflichtige | Lieferungen<br>und<br>Leistungen | Umsatz-<br>steuer-<br>Voraus-<br>zahlung | Steuer-<br>pflichtige    | Lieferungen<br>und<br>Leistungen | Umsatz-<br>steuer-<br>Voraus-<br>zahlung |
|                        |  |                       |                                  |  |                          |                                  |  |
|                        |  |                       | 1000 Euro                        |  |                          | 1000 Euro                        |  |
| 47.5                   | Einzelhandel mit sonstigen Haushalts-<br>geräten, Textilien, Heimwerker- und Ein-<br>richtungsbedarf (in Verkaufsräumen)         | 104                   | 48 525                           | 2 908                                    | 393                      | 214 515                          | 12 234                                   |
| 47.52                  | Einzelhandel mit Metallwaren, Anstrich-<br>mitteln, Bau- und Heimwerkerbedarf  | 22                    | 12 692                           | 743                                      | 55                       | 22 782                           | 553                                      |
| 47.54                  | Einzelhandel mit elektrischen Haushalts-<br>geräten  | 22                    | 8 999                            | 307                                      | 72                       | 55 304                           | 3 076                                    |
| 47.59                  | Einzelhandel mit Möbeln, Einrichtungs-<br>gegenständen und Hausrat   | 32                    | 19 170                           | 1 275                                    | 126                      | 85 186                           | 6 335                                    |
| 47.62                  | Einzelhandel mit Zeitschriften, Zeitungen,<br>Schreibwaren und Bürobbedarf   | .                     | .                                | .  | 90                       | 27 243                           | 1 116                                    |
| 47.7                   | Einzelhandel mit sonstigen Gütern (in Ver-<br>kaufsräumen)   | 237                   | 285 196                          | 15 108                                   | 883                      | 896 608                          | 32 986                                   |
| 47.71                  | Einzelhandel mit Bekleidung  | 41                    | 49 200                           | 3 092                                    | 146                      | 131 165                          | 11 075                                   |
| 47.72                  | Einzelhandel mit Schuhen und Lederwaren  | .                     | .                                | .  | 46                       | 60 406                           | 2 718                                    |
| 47.73                  | Apotheken  | 37                    | 97 239                           | 3 416                                    | 138                      | 410 535                          | 13 630                                   |
| 47.76.1                | Einzelhandel mit Blumen, Pflanzen,<br>Sämereien und Düngermitteln  | .                     | .                                | .  | 87                       | 32 481                           | 952                                      |
| 47.78                  | Sonstiger Einzelhandel in Verkaufs-<br>räumen (ohne Antiquitäten und<br>Gebrauchtwaren)  | 54                    | 24 202                           | 1 406                                    | 249                      | 145 849                          | 3 107                                    |
| 47.78.1                | Augenoptiker   | 18                    | 7 174                            | 542                                      | 60                       | 29 298                           | 2 276                                    |
| 47.78.3                | Einzelhandel mit Kunstgegenständen,<br>Bildern, kunstgewerblichen Erzeugnissen,<br>Briefmarken, Münzen und Geschenk-<br>artikeln | 15                    | 3 568                            | 264                                      | 109                      | 66 989                           | 1 200                                    |
| 47.9                   | Einzelhandel, nicht in Verkaufsräumen, an<br>Verkaufsständen oder auf Märkten  | 43                    | 28 628                           | 1 616                                    | 168                      | 268 494                          | 25 489                                   |
| <b>H</b>               | <b>Verkehr und Lagerei</b>   | <b>199</b>            | <b>173 697</b>                   | <b>2 818</b>                             | <b>1 620</b>             | <b>4 914 021</b>                 | <b>– 41 802</b>                          |
| <b>49</b>              | <b>Landverkehr und Transport in Rohr-<br/>fernleitungen</b>  | <b>110</b>            | <b>127 407</b>                   | <b>– 1 764</b>                           | .                        | .                                | .  |
| 49.3                   | Sonstige Personenbeförderung im Land-<br>verkehr   | 76                    | 106 324                          | – 3 551                                  | 814                      | 197 854                          | – 19 139                                 |
| 49.32.0                | Betrieb von Taxis  | .                     | .                                | .  | 793                      | 83 792                           | 1 584                                    |
| 49.41.0                | Güterbeförderung im Straßenverkehr   | 28                    | 20 009                           | 1 761                                    | 178                      | 67 890                           | 6 459                                    |
| <b>52</b>              | <b>Lagerei sowie Erbringung von<br/>sonstigen Dienstleistungen für den<br/>Verkehr</b>   | <b>45</b>             | <b>25 606</b>                    | <b>2 309</b>                             | <b>305</b>               | <b>4 222 545</b>                 | <b>– 14 632</b>                          |
| 52.29.1                | Spedition  | 32                    | 23 102                           | 2 068                                    | 189                      | 1 492 268                        | 17 632                                   |
| <b>53</b>              | <b>Post-, Kurier- und Expressdienste</b>   | .                     | .                                | .  | <b>263</b>               | <b>136 419</b>                   | <b>2 749</b>                             |
| 53.20.0                | Sonstige Post-, Kurier- und Expressdienste   | .                     | .                                | .  | 263                      | 136 419                          | 2 749                                    |
| <b>I</b>               | <b>Gastgewerbe</b>   | <b>432</b>            | <b>158 616</b>                   | <b>9 884</b>                             | <b>2 409</b>             | <b>1 839 223</b>                 | <b>74 081</b>                            |

**in den kreisfreien Städten, Landkreisen, Regierungsbezirken und dem RVB FrankfurtRheinMain Wirtschaftsbereichen**

| Offenbach am Main, Stadt |                                  |  | Wiesbaden, Stadt      |                                  |  | Bergstraße            |                                  |  | Branchen-<br>schlüssel |
|--------------------------|----------------------------------|--|-----------------------|----------------------------------|--|-----------------------|----------------------------------|--|------------------------|
| Steuer-<br>pflichtige    | Lieferungen<br>und<br>Leistungen | Umsatz-<br>steuer-<br>Voraus-<br>zahlung | Steuer-<br>pflichtige | Lieferungen<br>und<br>Leistungen | Umsatz-<br>steuer-<br>Voraus-<br>zahlung | Steuer-<br>pflichtige | Lieferungen<br>und<br>Leistungen | Umsatz-<br>steuer-<br>Voraus-<br>zahlung |                        |
|                          |                                  |  |                       |                                  |  |                       |                                  |  |                        |
| 74                       | 20 560                           | 914                                      | 182                   | 89 802                           | 4 123                                    | 236                   | 93 332                           | 5 661                                    | 47.5                   |
| 13                       | 1 937                            | 188                                      | 35                    | 19 581                           | 463                                      | 75                    | 27 611                           | 1 688                                    | 47.52                  |
| 13                       | 4 069                            | 17                                       | 33                    | 24 240                           | 931                                      | 50                    | 17 496                           | 824                                      | 47.54                  |
| 22                       | 6 646                            | 74                                       | 47                    | 19 812                           | 1 595                                    | 64                    | 38 930                           | 2 534                                    | 47.59                  |
| 15                       | 3 752                            | 123                                      | 39                    | 10 905                           | 420                                      | 29                    | 5 345                            | 218                                      | 47.62                  |
| 156                      | 125 572                          | 5 709                                    | 428                   | 401 066                          | 14 732                                   | 364                   | 258 583                          | 10 001                                   | 47.7                   |
| 30                       | 18 227                           | 1 370                                    | 68                    | 20 741                           | 1 598                                    | 51                    | 25 918                           | 1 031                                    | 47.71                  |
| 16                       | 3 298                            | 184                                      | 16                    | 61 155                           | 4 599                                    | 20                    | 5 347                            | 355                                      | 47.72                  |
| 26                       | 80 680                           | 2 923                                    | 66                    | 152 117                          | 5 083                                    | 62                    | 151 978                          | 5 181                                    | 47.73                  |
| .                        | .                                | .  | 45                    | 9 397                            | 509                                      | 34                    | 13 352                           | 565                                      | 47.76.1                |
| 40                       | 10 806                           | 513                                      | 111                   | 82 104                           | 236                                      | 104                   | 37 063                           | 1 728                                    | 47.78                  |
| 10                       | 4 564                            | 233                                      | 39                    | 13 636                           | 1 154                                    | 32                    | 10 885                           | 775                                      | 47.78.1                |
| .                        | .                                | .  | 49                    | 12 791                           | 825                                      | 18                    | 3 657                            | 87                                       | 47.78.3                |
| 37                       | 29 185                           | 706                                      | 55                    | 28 936                           | 1 925                                    | 81                    | 198 159                          | 1 429                                    | 47.9                   |
| 296                      | 177 956                          | 11 348                                   | 468                   | 367 680                          | 12 643                                   | 365                   | 255 315                          | 13 307                                   | H                      |
| 169                      | 82 546                           | 6 883                                    | 233                   | 160 101                          | 1 297                                    | 204                   | 106 556                          | 5 813                                    | 49                     |
| 73                       | 32 756                           | 2 252                                    | 127                   | 91 414                           | – 498                                    | 56                    | 39 385                           | 323                                      | 49.3                   |
| 65                       | 10 994                           | 485                                      | .                     | .                                | .  | .                     | .                                | .  | 49.32.0                |
| 82                       | 48 986                           | 4 529                                    | 89                    | 55 429                           | 1 931                                    | 139                   | 66 032                           | 5 376                                    | 49.41.0                |
| 35                       | 77 341                           | 3 441                                    | 93                    | 179 556                          | 8 972                                    | 96                    | 126 572                          | 5 776                                    | 52                     |
| 27                       | 74 686                           | 3 092                                    | 61                    | 150 595                          | 7 220                                    | 56                    | 63 101                           | 3 311                                    | 52.29.1                |
| .                        | .                                | .  | 136                   | 27 603                           | 2 354                                    | .                     | .                                | .  | 53                     |
| .                        | .                                | .  | 136                   | 27 603                           | 2 354                                    | .                     | .                                | .  | 53.20.0                |
| 369                      | 69 988                           | 3 497                                    | 835                   | 476 347                          | 20 255                                   | 774                   | 168 217                          | 11 436                                   | I                      |

# **7. Umsatzsteuerpflichtige, deren Lieferungen und Leistungen und Umsatzsteuer-Vorauszahlung 2013 nach ausgewählten**

| Branchen-<br>schlüssel | Wirtschaftliche Gliederung   | Darmstadt-Dieburg     |                                  |  | Groß-Gerau            |                                  |  |
|------------------------|--|-----------------------|----------------------------------|--|-----------------------|----------------------------------|--|
|                        |  | Steuer-<br>pflichtige | Lieferungen<br>und<br>Leistungen | Umsatz-<br>steuer-<br>Voraus-<br>zahlung | Steuer-<br>pflichtige | Lieferungen<br>und<br>Leistungen | Umsatz-<br>steuer-<br>Voraus-<br>zahlung |
|                        |  |                       |                                  |  |                       |                                  |  |
|                        |  |                       | 1000 Euro                        |  |                       | 1000 Euro                        |  |
| 47.5                   | Einzelhandel mit sonstigen Haushalts-<br>geräten, Textilien, Heimwerker- und Ein-<br>richtungsbedarf (in Verkaufsräumen)         | 213                   | 83 242                           | 4 750                                    | 145                   | 51 461                           | 3 223                                    |
| 47.52                  | Einzelhandel mit Metallwaren, Anstrich-<br>mitteln, Bau- und Heimwerkerbedarf  | 69                    | 26 029                           | 1 549                                    | 37                    | 10 215                           | 551                                      |
| 47.54                  | Einzelhandel mit elektrischen Haushalts-<br>geräten  | 50                    | 20 143                           | 1 115                                    | 29                    | 13 502                           | 1 204                                    |
| 47.59                  | Einzelhandel mit Möbeln, Einrichtungs-<br>gegenständen und Hausrat   | 44                    | 18 107                           | 1 417                                    | 41                    | 19 972                           | 1 004                                    |
| 47.62                  | Einzelhandel mit Zeitschriften, Zeitungen,<br>Schreibwaren und Bürobedarf  | 43                    | 11 522                           | 471                                      | 44                    | 11 937                           | 407                                      |
| 47.7                   | Einzelhandel mit sonstigen Gütern (in Ver-<br>kaufsräumen)   | 366                   | 214 223                          | 9 981                                    | 249                   | 287 684                          | 25 410                                   |
| 47.71                  | Einzelhandel mit Bekleidung  | 60                    | 14 820                           | 970                                      | 30                    | 7 249                            | 479                                      |
| 47.72                  | Einzelhandel mit Schuhen und Lederwaren  | 10                    | 3 303                            | 222                                      | .                     | .                                | .  |
| 47.73                  | Apotheken  | 57                    | 112 956                          | 4 382                                    | 57                    | 108 147                          | 4 202                                    |
| 47.76.1                | Einzelhandel mit Blumen, Pflanzen,<br>Sämereien und Düngermitteln  | 46                    | 8 195                            | 232                                      | 33                    | 8 867                            | 284                                      |
| 47.78                  | Sonstiger Einzelhandel in Verkaufs-<br>räumen (ohne Antiquitäten und<br>Gebrauchtwaren)  | 106                   | 34 088                           | 2 039                                    | 60                    | 14 763                           | 1 182                                    |
| 47.78.1                | Augenoptiker   | 46                    | 13 400                           | 1 120                                    | 19                    | 9 401                            | 714                                      |
| 47.78.3                | Einzelhandel mit Kunstgegenständen,<br>Bildern, kunstgewerblichen Erzeugnissen,<br>Briefmarken, Münzen und Geschenk-<br>artikeln | 19                    | 4 723                            | 309                                      | .                     | .                                | .  |
| 47.9                   | Einzelhandel, nicht in Verkaufsräumen, an<br>Verkaufsständen oder auf Märkten  | 92                    | 64 738                           | 936                                      | 56                    | 15 789                           | 720                                      |
| <b>H</b>               | <b>Verkehr und Lagerei</b>   | <b>387</b>            | <b>313 523</b>                   | <b>23 004</b>                            | <b>615</b>            | <b>2 105 768</b>                 | <b>17 805</b>                            |
| <b>49</b>              | <b>Landverkehr und Transport in Rohr-<br/>fernleitungen</b>  | <b>187</b>            | <b>108 813</b>                   | <b>6 679</b>                             | <b>254</b>            | <b>164 830</b>                   | <b>10 089</b>                            |
| 49.3                   | Sonstige Personenbeförderung im Land-<br>verkehr   | .                     | .                                | .  | 65                    | 35 778                           | 663                                      |
| 49.32.0                | Betrieb von Taxis  | 32                    | 5 017                            | 114                                      | .                     | .                                | .  |
| 49.41.0                | Güterbeförderung im Straßenverkehr   | 128                   | 89 395                           | 6 911                                    | 173                   | 122 882                          | 8 947                                    |
| <b>52</b>              | <b>Lagerei sowie Erbringung von<br/>sonstigen Dienstleistungen für den<br/>Verkehr</b>   | <b>91</b>             | <b>151 873</b>                   | <b>14 112</b>                            | <b>231</b>            | <b>1 850 142</b>                 | <b>5 789</b>                             |
| 52.29.1                | Spedition  | 61                    | 87 772                           | 5 655                                    | 165                   | 1 618 057                        | – 9 733                                  |
| <b>53</b>              | <b>Post-, Kurier- und Expressdienste</b>   | <b>.</b>              | <b>.</b>                         | <b>.</b>                                 | <b>122</b>            | <b>66 670</b>                    | <b>1 606</b>                             |
| 53.20.0                | Sonstige Post-, Kurier- und Expressdienste   | .                     | .                                | .  | 122                   | 66 670                           | 1 606                                    |
| <b>I</b>               | <b>Gastgewerbe</b>   | <b>712</b>            | <b>133 292</b>                   | <b>8 098</b>                             | <b>709</b>            | <b>160 789</b>                   | <b>5 713</b>                             |

**in den kreisfreien Städten, Landkreisen, Regierungsbezirken und dem RVB FrankfurtRheinMain Wirtschaftsbereichen**

| Hochtaunuskreis       |                                  |  | Main-Kinzig-Kreis     |                                  |  | Main-Taunus-Kreis     |                                  |  | Branchen-<br>schlüssel |
|-----------------------|----------------------------------|--|-----------------------|----------------------------------|--|-----------------------|----------------------------------|--|------------------------|
| Steuer-<br>pflichtige | Lieferungen<br>und<br>Leistungen | Umsatz-<br>steuer-<br>Voraus-<br>zahlung | Steuer-<br>pflichtige | Lieferungen<br>und<br>Leistungen | Umsatz-<br>steuer-<br>Voraus-<br>zahlung | Steuer-<br>pflichtige | Lieferungen<br>und<br>Leistungen | Umsatz-<br>steuer-<br>Voraus-<br>zahlung |                        |
|                       | 1000 Euro                        |  |                       | 1000 Euro                        |  |                       | 1000 Euro                        |  |                        |
| 171                   | 65 675                           | 4 129                                    | 366                   | 208 127                          | 11 203                                   | 142                   | 68 942                           | 4 402                                    | 47.5                   |
| 37                    | 9 540                            | 661                                      | 122                   | 101 307                          | 4 701                                    | 40                    | 20 370                           | 1 233                                    | 47.52                  |
| 44                    | 19 002                           | 1 181                                    | 89                    | 27 123                           | 1 794                                    | 34                    | 15 392                           | 1 033                                    | 47.54                  |
| 45                    | 26 605                           | 1 519                                    | 89                    | 64 606                           | 3 719                                    | 32                    | 23 625                           | 1 472                                    | 47.59                  |
| 27                    | 6 578                            | 276                                      | 52                    | 13 440                           | 649                                      | 33                    | 12 453                           | 680                                      | 47.62                  |
| 394                   | 288 127                          | 12 057                                   | 572                   | 369 373                          | 15 652                                   | 300                   | 270 729                          | 11 742                                   | 47.7                   |
| 89                    | 36 260                           | 2 926                                    | 84                    | 33 319                           | 2 029                                    | 39                    | 13 424                           | 1 086                                    | 47.71                  |
| 16                    | 5 318                            | 443                                      | 34                    | 26 294                           | 1 260                                    | 14                    | 8 296                            | 622                                      | 47.72                  |
| 59                    | 131 427                          | 4 831                                    | 90                    | 195 133                          | 7 539                                    | 48                    | 159 503                          | 4 566                                    | 47.73                  |
| 30                    | 4 157                            | 139                                      | 58                    | 13 183                           | 94                                       | .                     | .                                | .  | 47.76.1                |
| 108                   | 44 035                           | 1 617                                    | 150                   | 44 969                           | 2 688                                    | 75                    | 53 318                           | 4 107                                    | 47.78                  |
| 27                    | 11 219                           | 985                                      | 63                    | 17 560                           | 1 397                                    | 32                    | 12 840                           | 873                                      | 47.78.1                |
| 43                    | 22 692                           | 341                                      | 38                    | 8 408                            | 391                                      | 24                    | 18 806                           | 226                                      | 47.78.3                |
| 61                    | 51 163                           | 1 741                                    | 135                   | 89 796                           | 2 405                                    | 75                    | 60 535                           | 2 095                                    | 47.9                   |
| 259                   | 842 773                          | 35 001                                   | 648                   | 359 188                          | 24 035                                   | 313                   | 264 125                          | 11 342                                   | H                      |
| 145                   | 59 615                           | 3 740                                    | 364                   | 197 416                          | 12 694                                   | 152                   | 124 383                          | 4 260                                    | 49                     |
| 90                    | 27 280                           | 1 133                                    | .                     | .                                | .  | .                     | .                                | .  | 49.3                   |
| 80                    | 9 033                            | 80                                       | 100                   | 12 801                           | 407                                      | 46                    | 13 696                           | 422                                      | 49.32.0                |
| 49                    | 29 925                           | 2 400                                    | 221                   | 156 987                          | 12 034                                   | .                     | .                                | .  | 49.41.0                |
| 60                    | 747 898                          | 29 663                                   | 145                   | 141 966                          | 9 442                                    | 87                    | 126 995                          | 6 024                                    | 52                     |
| 29                    | 209 787                          | 14 514                                   | 111                   | 113 836                          | 7 725                                    | 61                    | 46 413                           | 2 377                                    | 52.29.1                |
| 47                    | 24 655                           | 1 316                                    | .                     | .                                | .  | 71                    | 12 507                           | 1 041                                    | 53                     |
| 47                    | 24 655                           | 1 316                                    | .                     | .                                | .  | 71                    | 12 507                           | 1 041                                    | 53.20.0                |
| 610                   | 169 601                          | 11 273                                   | 1 118                 | 221 389                          | 13 773                                   | 612                   | 811 035                          | 83 240                                   | I                      |

**7. Umsatzsteuerpflichtige, deren Lieferungen und Leistungen und Umsatzsteuer-Vorauszahlung 2013 nach ausgewählten**

| Branchen-<br>schlüssel | Wirtschaftliche Gliederung   | Odenwaldkreis         |                                  |  | Offenbach             |                                  |  |
|------------------------|--|-----------------------|----------------------------------|--|-----------------------|----------------------------------|--|
|                        |  | Steuer-<br>pflichtige | Lieferungen<br>und<br>Leistungen | Umsatz-<br>steuer-<br>Voraus-<br>zahlung | Steuer-<br>pflichtige | Lieferungen<br>und<br>Leistungen | Umsatz-<br>steuer-<br>Voraus-<br>zahlung |
|                        |  |                       |                                  |  |                       |                                  |  |
|                        |  |                       | 1000 Euro                        |  |                       | 1000 Euro                        |  |
| 47.5                   | Einzelhandel mit sonstigen Haushalts-<br>geräten, Textilien, Heimwerker- und Ein-<br>richtungsbedarf (in Verkaufsräumen)         | 83                    | 38 839                           | 2 419                                    | 321                   | 124 269                          | 7 893                                    |
| 47.52                  | Einzelhandel mit Metallwaren, Anstrich-<br>mitteln, Bau- und Heimwerkerbedarf  | 30                    | 20 313                           | 1 212                                    | 77                    | 31 659                           | 2 215                                    |
| 47.54                  | Einzelhandel mit elektrischen Haushalts-<br>geräten  | 18                    | 7 338                            | 429                                      | 66                    | 21 076                           | 1 071                                    |
| 47.59                  | Einzelhandel mit Möbeln, Einrichtungs-<br>gegenständen und Hausrat   | 25                    | 8 461                            | 738                                      | 75                    | 42 981                           | 2 166                                    |
| 47.62                  | Einzelhandel mit Zeitschriften, Zeitungen,<br>Schreibwaren und Bürobbedarf   | .                     | .                                | .  | 48                    | 14 880                           | 316                                      |
| 47.7                   | Einzelhandel mit sonstigen Gütern (in Ver-<br>kaufsräumen)   | 129                   | 71 053                           | 2 501                                    | 526                   | 326 652                          | 14 106                                   |
| 47.71                  | Einzelhandel mit Bekleidung  | 16                    | 4 304                            | 258                                      | 90                    | 45 242                           | 3 353                                    |
| 47.72                  | Einzelhandel mit Schuhen und Lederwaren  | .                     | .                                | .  | 36                    | 43 385                           | 906                                      |
| 47.73                  | Apotheken  | 19                    | 46 072                           | 1 762                                    | 71                    | 146 173                          | 5 447                                    |
| 47.76.1                | Einzelhandel mit Blumen, Pflanzen,<br>Sämereien und Düngermitteln  | .                     | .                                | .  | 62                    | 12 927                           | 558                                      |
| 47.78                  | Sonstiger Einzelhandel in Verkaufs-<br>räumen (ohne Antiquitäten und<br>Gebrauchtwaren)  | 37                    | 7 863                            | 452                                      | 146                   | 45 954                           | 2 714                                    |
| 47.78.1                | Augenoptiker   | 8                     | 2 691                            | 245                                      | 44                    | 13 896                           | 1 283                                    |
| 47.78.3                | Einzelhandel mit Kunstgegenständen,<br>Bildern, kunstgewerblichen Erzeugnissen,<br>Briefmarken, Münzen und Geschenk-<br>artikeln | .                     | .                                | .  | 42                    | 12 383                           | 394                                      |
| 47.9                   | Einzelhandel, nicht in Verkaufsräumen, an<br>Verkaufsständen oder auf Märkten  | 31                    | 14 296                           | 463                                      | 131                   | 80 086                           | 2 250                                    |
| <b>H</b>               | <b>Verkehr und Lagerei</b>   | <b>105</b>            | <b>50 148</b>                    | <b>2 503</b>                             | <b>577</b>            | <b>1 324 027</b>                 | <b>– 2 791</b>                           |
| <b>49</b>              | <b>Landverkehr und Transport in Rohr-<br/>fernleitungen</b>  | <b>59</b>             | <b>37 789</b>                    | <b>1 259</b>                             | .                     | .                                | .  |
| 49.3                   | Sonstige Personenbeförderung im Land-<br>verkehr   | .                     | .                                | .  | .                     | .                                | .  |
| 49.32.0                | Betrieb von Taxis  | .                     | .                                | .  | 69                    | 13 265                           | 315                                      |
| 49.41.0                | Güterbeförderung im Straßenverkehr   | 36                    | 22 962                           | 1 168                                    | 164                   | 71 493                           | 5 633                                    |
| <b>52</b>              | <b>Lagerei sowie Erbringung von<br/>sonstigen Dienstleistungen für den<br/>Verkehr</b>   | <b>29</b>             | <b>9 604</b>                     | <b>950</b>                               | <b>152</b>            | <b>533 918</b>                   | <b>– 11 490</b>                          |
| 52.29.1                | Spedition  | 20                    | 7 138                            | 576                                      | 108                   | 125 176                          | 6 813                                    |
| <b>53</b>              | <b>Post-, Kurier- und Expressdienste</b>   | <b>17</b>             | <b>2 756</b>                     | <b>294</b>                               | <b>145</b>            | <b>26 233</b>                    | <b>1 686</b>                             |
| 53.20.0                | Sonstige Post-, Kurier- und Expressdienste   | 17                    | 2 756                            | 294                                      | 145                   | 26 233                           | 1 686                                    |
| <b>I</b>               | <b>Gastgewerbe</b>   | <b>300</b>            | <b>48 441</b>                    | <b>3 029</b>                             | <b>852</b>            | <b>732 027</b>                   | <b>46 877</b>                            |

**in den kreisfreien Städten, Landkreisen, Regierungsbezirken und dem RVB FrankfurtRheinMain Wirtschaftsbereichen**

| Rheingau-Taunus-Kreis |                                  |  | Wetteraukreis         |                                  |  | Regierungsbezirk Darmstadt |                                  |  | Branchen-<br>schlüssel |
|-----------------------|----------------------------------|--|-----------------------|----------------------------------|--|----------------------------|----------------------------------|--|------------------------|
| Steuer-<br>pflichtige | Lieferungen<br>und<br>Leistungen | Umsatz-<br>steuer-<br>Voraus-<br>zahlung | Steuer-<br>pflichtige | Lieferungen<br>und<br>Leistungen | Umsatz-<br>steuer-<br>Voraus-<br>zahlung | Steuer-<br>pflichtige      | Lieferungen<br>und<br>Leistungen | Umsatz-<br>steuer-<br>Voraus-<br>zahlung |                        |
|                       |                                  |  |                       |                                  |  |                            |                                  |  |                        |
| 140                   | 51 469                           | 3 133                                    | 277                   | 114 867                          | 5 528                                    | 2 847                      | 1 273 626                        | 72 519                                   | 47.5                   |
| 44                    | 18 534                           | 964                                      | 87                    | 48 179                           | 2 638                                    | 743                        | 370 749                          | 19 360                                   | 47.52                  |
| 33                    | 11 257                           | 666                                      | 65                    | 16 495                           | 869                                      | 618                        | 261 435                          | 14 517                                   | 47.54                  |
| 34                    | 16 919                           | 1 153                                    | 56                    | 32 742                           | 1 555                                    | 732                        | 423 761                          | 26 556                                   | 47.59                  |
| 20                    | 3 999                            | 147                                      | 37                    | 13 942                           | 646                                      | 506                        | 142 255                          | 5 733                                    | 47.62                  |
| 247                   | 143 671                          | 5 906                                    | 425                   | 297 894                          | 13 386                                   | 5 276                      | 4 236 430                        | 189 277                                  | 47.7                   |
| 43                    | 16 664                           | 1 027                                    | 78                    | 60 366                           | 2 578                                    | 865                        | 476 898                          | 32 872                                   | 47.71                  |
| 6                     | 2 174                            | 149                                      | 26                    | 14 413                           | 1 128                                    | 266                        | 419 911                          | 36 555                                   | 47.72                  |
| 43                    | 76 344                           | 2 981                                    | 60                    | 145 239                          | 5 563                                    | 833                        | 2 013 543                        | 71 506                                   | 47.73                  |
| .                     | .                                | .  | 54                    | 12 237                           | 150                                      | 588                        | 148 215                          | 3 919                                    | 47.76.1                |
| 65                    | 18 779                           | 1 179                                    | 89                    | 27 871                           | 1 761                                    | 1 394                      | 591 664                          | 24 731                                   | 47.78                  |
| 22                    | 7 935                            | 654                                      | 31                    | 11 581                           | 964                                      | 451                        | 166 080                          | 13 215                                   | 47.78.1                |
| 29                    | 5 960                            | 346                                      | 21                    | 1 906                            | 150                                      | 450                        | 168 358                          | 4 851                                    | 47.78.3                |
| 40                    | 12 423                           | 245                                      | 114                   | 154 255                          | 5 168                                    | 1 119                      | 1 096 483                        | 47 187                                   | 47.9                   |
| 186                   | 81 458                           | 5 677                                    | 402                   | 253 156                          | 1 667                                    | 6 440                      | 11 482 835                       | 116 557                                  | H                      |
| 109                   | 36 435                           | 2 187                                    | 217                   | 157 314                          | 3 236                                    | 3 506                      | 1 979 131                        | 36 066                                   | 49                     |
| 44                    | 17 411                           | 616                                      | .                     | .                                | .  | .                          | .                                | .  | 49.3                   |
| 25                    | 7 754                            | 197                                      | 73                    | 9 790                            | 263                                      | .                          | .                                | .  | 49.32.0                |
| .                     | .                                | .  | 109                   | 101 849                          | 5 450                                    | 1 529                      | 905 790                          | 66 516                                   | 49.41.0                |
| 33                    | 34 536                           | 2 832                                    | 95                    | 82 762                           | – 2 622                                  | 1 497                      | 8 311 314                        | 60 567                                   | 52                     |
| 23                    | 32 166                           | 2 707                                    | 70                    | 32 644                           | 2 716                                    | 1 013                      | 4 076 741                        | 66 673                                   | 52.29.1                |
| 36                    | 6 183                            | 403                                      | .                     | .                                | .  | 1 360                      | 437 046                          | 20 578                                   | 53                     |
| 36                    | 6 183                            | 403                                      | .                     | .                                | .  | 1 360                      | 437 046                          | 20 578                                   | 53.20.0                |
| 603                   | 146 227                          | 9 684                                    | 696                   | 140 117                          | 8 381                                    | 11 031                     | 5 275 309                        | 309 221                                  | I                      |



# **7. Umsatzsteuerpflichtige, deren Lieferungen und Leistungen und Umsatzsteuer-Vorauszahlung 2013 nach ausgewählten**

| Branchen-<br>schlüssel | Wirtschaftliche Gliederung   | Gießen                |                                  |  | Lahn-Dill-Kreis       |                                  |  |
|------------------------|--|-----------------------|----------------------------------|--|-----------------------|----------------------------------|--|
|                        |  | Steuer-<br>pflichtige | Lieferungen<br>und<br>Leistungen | Umsatz-<br>steuer-<br>Voraus-<br>zahlung | Steuer-<br>pflichtige | Lieferungen<br>und<br>Leistungen | Umsatz-<br>steuer-<br>Voraus-<br>zahlung |
|                        |  |                       |                                  |  |                       |                                  |  |
|                        |  |                       | 1000 Euro                        |  |                       | 1000 Euro                        |  |
| 47.5                   | Einzelhandel mit sonstigen Haushalts-<br>geräten, Textilien, Heimwerker- und Ein-<br>richtungsbedarf (in Verkaufsräumen)         | 229                   | 203 515                          | 9 086                                    | 247                   | 112 307                          | 7 036                                    |
| 47.52                  | Einzelhandel mit Metallwaren, Anstrich-<br>mitteln, Bau- und Heimwerkerbedarf  | 76                    | 42 279                           | 1 736                                    | 89                    | 56 556                           | 3 092                                    |
| 47.54                  | Einzelhandel mit elektrischen Haushalts-<br>geräten  | 55                    | 29 566                           | 1 230                                    | 57                    | 16 472                           | 1 243                                    |
| 47.59                  | Einzelhandel mit Möbeln, Einrichtungs-<br>gegenständen und Hausrat   | 62                    | 118 355                          | 5 522                                    | 57                    | 27 185                           | 1 916                                    |
| 47.62                  | Einzelhandel mit Zeitschriften, Zeitungen,<br>Schreibwaren und Bürobedarf  | 32                    | 12 248                           | 566                                      | 23                    | 5 391                            | 201                                      |
| 47.7                   | Einzelhandel mit sonstigen Gütern (in Ver-<br>kaufsräumen)   | 380                   | 305 630                          | 13 143                                   | 331                   | 244 617                          | 9 644                                    |
| 47.71                  | Einzelhandel mit Bekleidung  | 47                    | 23 859                           | 1 586                                    | 54                    | 21 538                           | 1 314                                    |
| 47.72                  | Einzelhandel mit Schuhen und Lederwaren  | 22                    | 18 849                           | 1 240                                    | 16                    | 7 265                            | 668                                      |
| 47.73                  | Apotheken  | 61                    | 147 011                          | 4 825                                    | 57                    | 127 438                          | 4 954                                    |
| 47.76.1                | Einzelhandel mit Blumen, Pflanzen,<br>Sämereien und Düngermitteln  | 36                    | 8 658                            | 444                                      | 37                    | 21 403                           | 210                                      |
| 47.78                  | Sonstiger Einzelhandel in Verkaufs-<br>räumen (ohne Antiquitäten und<br>Gebrauchtwaren)  | 104                   | 47 136                           | 3 311                                    | 84                    | 29 584                           | 1 490                                    |
| 47.78.1                | Augenoptiker   | 31                    | 27 956                           | 2 141                                    | 20                    | 8 390                            | 643                                      |
| 47.78.3                | Einzelhandel mit Kunstgegenständen,<br>Bildern, kunstgewerblichen Erzeugnissen,<br>Briefmarken, Münzen und Geschenk-<br>artikeln | .                     | .                                | .  | 31                    | 8 558                            | 460                                      |
| 47.9                   | Einzelhandel, nicht in Verkaufsräumen, an<br>Verkaufsständen oder auf Märkten  | 60                    | 83 783                           | 4 260                                    | 72                    | 51 333                           | 1 088                                    |
| <b>H</b>               | <b>Verkehr und Lagerei</b>   | <b>247</b>            | <b>241 414</b>                   | <b>11 583</b>                            | <b>301</b>            | <b>283 470</b>                   | <b>18 909</b>                            |
| <b>49</b>              | <b>Landverkehr und Transport in Rohr-<br/>fernleitungen</b>  | <b>125</b>            | <b>99 275</b>                    | <b>4 547</b>                             | <b>171</b>            | <b>125 373</b>                   | <b>8 249</b>                             |
| 49.3                   | Sonstige Personenbeförderung im Land-<br>verkehr   | .                     | .                                | .  | 44                    | 31 276                           | – 137                                    |
| 49.32.0                | Betrieb von Taxis  | .                     | .                                | .  | .                     | .                                | .  |
| 49.41.0                | Güterbeförderung im Straßenverkehr   | 77                    | 75 951                           | 3 787                                    | .                     | .                                | .  |
| <b>52</b>              | <b>Lagerei sowie Erbringung von<br/>sonstigen Dienstleistungen für den<br/>Verkehr</b>   | <b>56</b>             | <b>110 852</b>                   | <b>4 500</b>                             | <b>67</b>             | <b>146 249</b>                   | <b>9 403</b>                             |
| 52.29.1                | Spedition  | 36                    | 89 705                           | 3 515                                    | 48                    | 139 567                          | 8 937                                    |
| <b>53</b>              | <b>Post-, Kurier- und Expressdienste</b>   | .                     | .                                | .  | .                     | .                                | .  |
| 53.20.0                | Sonstige Post-, Kurier- und Expressdienste   | .                     | .                                | .  | .                     | .                                | .  |
| <b>I</b>               | <b>Gastgewerbe</b>   | <b>614</b>            | <b>125 969</b>                   | <b>8 429</b>                             | <b>615</b>            | <b>121 431</b>                   | <b>7 466</b>                             |

**in den kreisfreien Städten, Landkreisen, Regierungsbezirken und dem RVB FrankfurtRheinMain Wirtschaftsbereichen**

| Limburg-Weilburg      |                                  |  | Marburg-Biedenkopf    |                                  |  | Vogelsbergkreis       |                                  |  | Branchen-<br>schlüssel |
|-----------------------|----------------------------------|--|-----------------------|----------------------------------|--|-----------------------|----------------------------------|--|------------------------|
| Steuer-<br>pflichtige | Lieferungen<br>und<br>Leistungen | Umsatz-<br>steuer-<br>Voraus-<br>zahlung | Steuer-<br>pflichtige | Lieferungen<br>und<br>Leistungen | Umsatz-<br>steuer-<br>Voraus-<br>zahlung | Steuer-<br>pflichtige | Lieferungen<br>und<br>Leistungen | Umsatz-<br>steuer-<br>Voraus-<br>zahlung |                        |
|                       | 1000 Euro                        |  |                       | 1000 Euro                        |  |                       | 1000 Euro                        |  |                        |
| 154                   | 70 836                           | 3 837                                    | 198                   | 123 222                          | 6 079                                    | 100                   | 70 095                           | 3 395                                    | 47.5                   |
| 62                    | 15 677                           | 989                                      | 74                    | 80 457                           | 3 558                                    | 52                    | 18 937                           | 1 296                                    | 47.52                  |
| 27                    | 14 068                           | 611                                      | 37                    | 7 506                            | 421                                      | 14                    | 2 510                            | 217                                      | 47.54                  |
| 31                    | 34 777                           | 1 822                                    | 42                    | 24 438                           | 1 277                                    | 15                    | 43 449                           | 1 529                                    | 47.59                  |
| 12                    | 2 227                            | 102                                      | 20                    | 4 370                            | 187                                      | 16                    | 9 600                            | 856                                      | 47.62                  |
| 243                   | 175 968                          | 6 956                                    | 347                   | 257 314                          | 11 555                                   | 158                   | 93 031                           | 4 122                                    | 47.7                   |
| 41                    | 19 578                           | 1 164                                    | 44                    | 61 393                           | 3 071                                    | 25                    | 13 459                           | 935                                      | 47.71                  |
| 12                    | 3 728                            | 304                                      | 25                    | 6 760                            | 553                                      | 12                    | 2 670                            | 135                                      | 47.72                  |
| 41                    | 88 672                           | 3 332                                    | 66                    | 133 091                          | 4 718                                    | 26                    | 52 769                           | 2 075                                    | 47.73                  |
| 25                    | 5 723                            | 251                                      | 23                    | 5 928                            | 220                                      | 19                    | 3 150                            | 195                                      | 47.76.1                |
| 64                    | 24 957                           | 862                                      | 100                   | 27 644                           | 1 464                                    | 32                    | 10 492                           | 365                                      | 47.78                  |
| 21                    | 8 070                            | 731                                      | 37                    | 11 456                           | 932                                      | 12                    | 3 489                            | 289                                      | 47.78.1                |
| .                     | .                                | .  | 33                    | 7 892                            | 299                                      | .                     | .                                | .  | 47.78.3                |
| 51                    | 30 104                           | 933                                      | 54                    | 25 107                           | 977                                      | 31                    | 17 989                           | 120                                      | 47.9                   |
| 193                   | 136 456                          | 3 449                                    | 188                   | 149 253                          | 6 395                                    | 117                   | 80 967                           | 4 763                                    | H                      |
| 86                    | 60 557                           | – 1 320                                  | 112                   | 91 983                           | 2 018                                    | 76                    | 52 182                           | 3 167                                    | 49                     |
| 32                    | 22 514                           | – 4 178                                  | 57                    | 42 605                           | – 1 423                                  | 21                    | 12 249                           | 729                                      | 49.3                   |
| .                     | .                                | .  | 34                    | 6 883                            | 287                                      | 7                     | 2 275                            | 107                                      | 49.32.0                |
| 49                    | 37 418                           | 2 813                                    | .                     | .                                | .  | 52                    | 39 292                           | 2 356                                    | 49.41.0                |
| 61                    | 64 188                           | 3 777                                    | 46                    | 50 347                           | 3 426                                    | 30                    | 27 078                           | 1 456                                    | 52                     |
| 46                    | 61 854                           | 3 545                                    | 36                    | 47 739                           | 3 220                                    | 22                    | 25 562                           | 1 397                                    | 52.29.1                |
| .                     | .                                | .  | 30                    | 6 923                            | 950                                      | 11                    | 1 707                            | 140                                      | 53                     |
| .                     | .                                | .  | 30                    | 6 923                            | 950                                      | 11                    | 1 707                            | 140                                      | 53.20.0                |
| 446                   | 86 639                           | 5 825                                    | 540                   | 110 311                          | 8 168                                    | 304                   | 49 563                           | 3 227                                    | I                      |

## 7. Umsatzsteuerpflichtige, deren Lieferungen und Leistungen und Umsatzsteuer-Vorauszahlung 2013 nach ausgewählten

| Branchen-<br>schlüssel | Wirtschaftliche Gliederung   | Regierungsbezirk Gießen |                                  |  | Kassel, Stadt         |                                  |  |
|------------------------|--|-------------------------|----------------------------------|--|-----------------------|----------------------------------|--|
|                        |  | Steuer-<br>pflichtige   | Lieferungen<br>und<br>Leistungen | Umsatz-<br>steuer-<br>Voraus-<br>zahlung | Steuer-<br>pflichtige | Lieferungen<br>und<br>Leistungen | Umsatz-<br>steuer-<br>Voraus-<br>zahlung |
|                        |  |                         |                                  |  |                       |                                  |  |
|                        |  |                         | 1000 Euro                        |  |                       | 1000 Euro                        |  |
| 47.5                   | Einzelhandel mit sonstigen Haushalts-<br>geräten, Textilien, Heimwerker- und Ein-<br>richtungsbedarf (in Verkaufsräumen)         | 928                     | 579 974                          | 29 433                                   | 133                   | 121 203                          | 6 832                                    |
| 47.52                  | Einzelhandel mit Metallwaren, Anstrich-<br>mitteln, Bau- und Heimwerkerbedarf  | 353                     | 213 906                          | 10 671                                   | 32                    | 25 307                           | 964                                      |
| 47.54                  | Einzelhandel mit elektrischen Haushalts-<br>geräten  | 190                     | 70 122                           | 3 722                                    | 18                    | 12 133                           | 732                                      |
| 47.59                  | Einzelhandel mit Möbeln, Einrichtungs-<br>gegenständen und Hausrat   | 207                     | 248 204                          | 12 065                                   | 47                    | 56 264                           | 2 868                                    |
| 47.62                  | Einzelhandel mit Zeitschriften, Zeitungen,<br>Schreibwaren und Bürobedarf  | 103                     | 33 838                           | 1 911                                    | 17                    | 9 021                            | 360                                      |
| 47.7                   | Einzelhandel mit sonstigen Gütern (in Ver-<br>kaufsräumen)   | 1 459                   | 1 076 560                        | 45 420                                   | 318                   | 283 985                          | 14 754                                   |
| 47.71                  | Einzelhandel mit Bekleidung  | 211                     | 139 828                          | 8 069                                    | 53                    | 68 720                           | 4 879                                    |
| 47.72                  | Einzelhandel mit Schuhen und Lederwaren  | 87                      | 39 272                           | 2 900                                    | 13                    | 6 638                            | 511                                      |
| 47.73                  | Apotheken  | 251                     | 548 981                          | 19 904                                   | 57                    | 132 562                          | 4 787                                    |
| 47.76.1                | Einzelhandel mit Blumen, Pflanzen,<br>Sämereien und Düngermitteln  | 140                     | 44 863                           | 1 320                                    | .                     | .                                | .  |
| 47.78                  | Sonstiger Einzelhandel in Verkaufs-<br>räumen (ohne Antiquitäten und<br>Gebrauchtwaren)  | 384                     | 139 812                          | 7 492                                    | 79                    | 26 673                           | 1 640                                    |
| 47.78.1                | Augenoptiker   | 121                     | 59 362                           | 4 736                                    | 29                    | 8 460                            | 683                                      |
| 47.78.3                | Einzelhandel mit Kunstgegenständen,<br>Bildern, kunstgewerblichen Erzeugnissen,<br>Briefmarken, Münzen und Geschenk-<br>artikeln | 114                     | 28 001                           | 1 256                                    | .                     | .                                | .  |
| 47.9                   | Einzelhandel, nicht in Verkaufsräumen, an<br>Verkaufsständen oder auf Märkten  | 268                     | 208 316                          | 7 379                                    | 53                    | 16 801                           | 1 083                                    |
| <b>H</b>               | <b>Verkehr und Lagerei</b>   | <b>1 046</b>            | <b>891 560</b>                   | <b>45 098</b>                            | <b>341</b>            | <b>1 041 349</b>                 | <b>2 178</b>                             |
| <b>49</b>              | <b>Landverkehr und Transport in Rohr-<br/>fernleitungen</b>  | <b>570</b>              | <b>429 370</b>                   | <b>16 662</b>                            | .                     | .                                | .  |
| 49.3                   | Sonstige Personenbeförderung im Land-<br>verkehr   | .                       | .                                | .  | 74                    | 45 105                           | – 5 610                                  |
| 49.32.0                | Betrieb von Taxis  | .                       | .                                | .  | .                     | .                                | .  |
| 49.41.0                | Güterbeförderung im Straßenverkehr   | 352                     | 288 907                          | 20 278                                   | 46                    | 34 745                           | 3 210                                    |
| <b>52</b>              | <b>Lagerei sowie Erbringung von<br/>sonstigen Dienstleistungen für den<br/>Verkehr</b>   | <b>260</b>              | <b>398 714</b>                   | <b>22 562</b>                            | <b>176</b>            | <b>653 490</b>                   | <b>95 913</b>                            |
| 52.29.1                | Spedition  | 188                     | 364 426                          | 20 614                                   | 37                    | 90 933                           | 8 182                                    |
| <b>53</b>              | <b>Post-, Kurier- und Expressdienste</b>   | <b>208</b>              | <b>62 607</b>                    | <b>5 790</b>                             | .                     | .                                | .  |
| 53.20.0                | Sonstige Post-, Kurier- und Expressdienste   | 208                     | 62 607                           | 5 790                                    | .                     | .                                | .  |
| <b>I</b>               | <b>Gastgewerbe</b>   | <b>2 519</b>            | <b>493 913</b>                   | <b>33 115</b>                            | <b>544</b>            | <b>176 719</b>                   | <b>10 479</b>                            |

**in den kreisfreien Städten, Landkreisen, Regierungsbezirken und dem RVB FrankfurtRheinMain Wirtschaftsbereichen**

| Fulda                 |                                  |  | Hersfeld-Rotenburg    |                                  |  | Kassel                |                                  |  | Branchen-<br>schlüssel |
|-----------------------|----------------------------------|--|-----------------------|----------------------------------|--|-----------------------|----------------------------------|--|------------------------|
| Steuer-<br>pflichtige | Lieferungen<br>und<br>Leistungen | Umsatz-<br>steuer-<br>Voraus-<br>zahlung | Steuer-<br>pflichtige | Lieferungen<br>und<br>Leistungen | Umsatz-<br>steuer-<br>Voraus-<br>zahlung | Steuer-<br>pflichtige | Lieferungen<br>und<br>Leistungen | Umsatz-<br>steuer-<br>Voraus-<br>zahlung |                        |
|                       |                                  |  |                       |                                  |  |                       |                                  |  |                        |
| 227                   | 232 280                          | 12 022                                   | 89                    | 43 069                           | 2 663                                    | 164                   | 57 969                           | 3 363                                    | 47.5                   |
| 79                    | 84 351                           | 4 000                                    | 22                    | 12 068                           | 935                                      | 53                    | 23 779                           | 1 132                                    | 47.52                  |
| 46                    | 24 111                           | 1 286                                    | 21                    | 15 944                           | 1 172                                    | 33                    | 6 745                            | 496                                      | 47.54                  |
| 55                    | 107 753                          | 5 838                                    | 22                    | 11 695                           | 372                                      | 34                    | 20 828                           | 1 316                                    | 47.59                  |
| 22                    | 5 047                            | 257                                      | 8                     | 2 117                            | 59                                       | 26                    | 6 010                            | 220                                      | 47.62                  |
| 308                   | 283 344                          | 12 827                                   | 181                   | 144 483                          | 6 170                                    | 283                   | 182 335                          | 8 096                                    | 47.7                   |
| 46                    | 48 290                           | 2 888                                    | 28                    | 34 063                           | 1 329                                    | 29                    | 12 901                           | 858                                      | 47.71                  |
| 23                    | 14 544                           | 958                                      | 17                    | 14 270                           | 647                                      | 13                    | 7 929                            | 383                                      | 47.72                  |
| 49                    | 119 622                          | 4 303                                    | 28                    | 64 238                           | 2 461                                    | 47                    | 108 042                          | 4 166                                    | 47.73                  |
| 37                    | 17 610                           | 672                                      | .                     | .                                | .  | 47                    | 11 039                           | 367                                      | 47.76.1                |
| 89                    | 45 040                           | 2 181                                    | 44                    | 18 530                           | 1 228                                    | 72                    | 17 741                           | 1 139                                    | 47.78                  |
| 25                    | 14 735                           | 1 135                                    | 18                    | 6 946                            | 495                                      | 20                    | 6 179                            | 608                                      | 47.78.1                |
| 29                    | 11 542                           | 470                                      | .                     | .                                | .  | 20                    | 4 130                            | 143                                      | 47.78.3                |
| 81                    | 32 763                           | 1 951                                    | 22                    | 14 417                           | 249                                      | 68                    | 22 582                           | 758                                      | 47.9                   |
| 266                   | 369 245                          | 21 507                                   | 135                   | 935 334                          | 44 600                                   | 319                   | 375 230                          | 18 542                                   | H                      |
| 149                   | 188 523                          | 8 074                                    | .                     | .                                | .  | 184                   | 133 916                          | 8 043                                    | 49                     |
| 42                    | 11 535                           | 262                                      | .                     | .                                | .  | 41                    | 23 349                           | – 174                                    | 49.3                   |
| .                     | .                                | .  | 18                    | 2 590                            | 106                                      | .                     | .                                | .  | 49.32.0                |
| 103                   | 174 165                          | 7 537                                    | 54                    | 125 585                          | 9 495                                    | 137                   | 107 745                          | 7 935                                    | 49.41.0                |
| 60                    | 157 623                          | 11 488                                   | 42                    | 130 113                          | 5 513                                    | 88                    | 227 437                          | 8 812                                    | 52                     |
| .                     | .                                | .  | 34                    | 118 857                          | 4 313                                    | 66                    | 214 546                          | 16 435                                   | 52.29.1                |
| .                     | .                                | .  | .                     | .                                | .  | 38                    | 8 790                            | 925                                      | 53                     |
| .                     | .                                | .  | .                     | .                                | .  | 38                    | 8 790                            | 925                                      | 53.20.0                |
| 573                   | 193 405                          | 11 993                                   | 304                   | 85 543                           | 5 148                                    | 478                   | 98 713                           | 6 218                                    | I                      |

# **7. Umsatzsteuerpflichtige, deren Lieferungen und Leistungen und Umsatzsteuer-Vorauszahlung 2013 nach ausgewählten**

| Branchen-<br>schlüssel | Wirtschaftliche Gliederung   | Schwalm-Eder-Kreis    |                                  |  | Waldeck-Frankenberg   |                                  |  |
|------------------------|--|-----------------------|----------------------------------|--|-----------------------|----------------------------------|--|
|                        |  | Steuer-<br>pflichtige | Lieferungen<br>und<br>Leistungen | Umsatz-<br>steuer-<br>Voraus-<br>zahlung | Steuer-<br>pflichtige | Lieferungen<br>und<br>Leistungen | Umsatz-<br>steuer-<br>Voraus-<br>zahlung |
|                        |  |                       |                                  |  |                       |                                  |  |
|                        |  |                       | 1000 Euro                        |  |                       | 1000 Euro                        |  |
| 47.5                   | Einzelhandel mit sonstigen Haushalts-<br>geräten, Textilien, Heimwerker- und Ein-<br>richtungsbedarf (in Verkaufsräumen)         | 137                   | 71 667                           | 3 849                                    | 129                   | 56 954                           | 3 043                                    |
| 47.52                  | Einzelhandel mit Metallwaren, Anstrich-<br>mitteln, Bau- und Heimwerkerbedarf  | 43                    | 20 026                           | 1 065                                    | 34                    | 21 761                           | 1 167                                    |
| 47.54                  | Einzelhandel mit elektrischen Haushalts-<br>geräten  | 24                    | 12 815                           | 567                                      | 23                    | 5 265                            | 351                                      |
| 47.59                  | Einzelhandel mit Möbeln, Einrichtungs-<br>gegenständen und Hausrat   | 37                    | 31 258                           | 1 730                                    | 42                    | 24 754                           | 1 199                                    |
| 47.62                  | Einzelhandel mit Zeitschriften, Zeitungen,<br>Schreibwaren und Bürobedarf  | 13                    | 2 868                            | 132                                      | 16                    | 6 687                            | 146                                      |
| 47.7                   | Einzelhandel mit sonstigen Gütern (in Ver-<br>kaufsräumen)   | 233                   | 196 690                          | 9 090                                    | 227                   | 177 276                          | 7 813                                    |
| 47.71                  | Einzelhandel mit Bekleidung  | 28                    | 47 857                           | 2 459                                    | 35                    | 29 621                           | 1 882                                    |
| 47.72                  | Einzelhandel mit Schuhen und Lederwaren  | 11                    | 12 830                           | 835                                      | 12                    | 4 188                            | 325                                      |
| 47.73                  | Apotheken  | 42                    | 88 254                           | 3 495                                    | 36                    | 89 271                           | 3 291                                    |
| 47.76.1                | Einzelhandel mit Blumen, Pflanzen,<br>Sämereien und Düngermitteln  | 27                    | 5 327                            | 210                                      | 29                    | 22 578                           | 613                                      |
| 47.78                  | Sonstiger Einzelhandel in Verkaufs-<br>räumen (ohne Antiquitäten und<br>Gebrauchtwaren)  | 66                    | 25 001                           | 1 046                                    | 51                    | 11 762                           | 858                                      |
| 47.78.1                | Augenoptiker   | 26                    | 7 757                            | 663                                      | 18                    | 6 327                            | 581                                      |
| 47.78.3                | Einzelhandel mit Kunstgegenständen,<br>Bildern, kunstgewerblichen Erzeugnissen,<br>Briefmarken, Münzen und Geschenk-<br>artikeln | .                     | .                                | .  | .                     | .                                | .  |
| 47.9                   | Einzelhandel, nicht in Verkaufsräumen, an<br>Verkaufsständen oder auf Märkten  | 62                    | 24 463                           | 1 105                                    | 47                    | 26 156                           | 579                                      |
| <b>H</b>               | <b>Verkehr und Lagerei</b>   | <b>179</b>            | <b>360 243</b>                   | <b>17 354</b>                            | <b>191</b>            | <b>137 887</b>                   | <b>9 472</b>                             |
| <b>49</b>              | <b>Landverkehr und Transport in Rohr-<br/>fernleitungen</b>  | <b>116</b>            | <b>92 702</b>                    | <b>4 925</b>                             | <b>130</b>            | <b>79 445</b>                    | <b>5 810</b>                             |
| 49.3                   | Sonstige Personenbeförderung im Land-<br>verkehr   | .                     | .                                | .  | .                     | .                                | .  |
| 49.32.0                | Betrieb von Taxis  | 21                    | 6 164                            | 234                                      | 24                    | 6 934                            | 407                                      |
| 49.41.0                | Güterbeförderung im Straßenverkehr   | 75                    | 70 971                           | 4 323                                    | 74                    | 52 832                           | 4 114                                    |
| <b>52</b>              | <b>Lagerei sowie Erbringung von<br/>sonstigen Dienstleistungen für den<br/>Verkehr</b>   | <b>38</b>             | <b>263 511</b>                   | <b>11 952</b>                            | <b>38</b>             | <b>51 124</b>                    | <b>3 324</b>                             |
| 52.29.1                | Spedition  | 27                    | 222 335                          | 11 015                                   | 28                    | 30 839                           | 1 718                                    |
| <b>53</b>              | <b>Post-, Kurier- und Expressdienste</b>   | .                     | .                                | .  | .                     | .                                | .  |
| 53.20.0                | Sonstige Post-, Kurier- und Expressdienste   | .                     | .                                | .  | .                     | .                                | .  |
| <b>I</b>               | <b>Gastgewerbe</b>   | <b>423</b>            | <b>95 856</b>                    | <b>5 314</b>                             | <b>713</b>            | <b>307 414</b>                   | <b>9 682</b>                             |

**in den kreisfreien Städten, Landkreisen, Regierungsbezirken und dem RVB FrankfurtRheinMain Wirtschaftsbereichen**

| Werra-Meißner-Kreis   |                                  |  | Regierungsbezirk Kassel |                                  |  | RVB FrankfurtRheinMain |                                  |  | Branchen-<br>schlüssel |
|-----------------------|----------------------------------|--|-------------------------|----------------------------------|--|------------------------|----------------------------------|--|------------------------|
| Steuer-<br>pflichtige | Lieferungen<br>und<br>Leistungen | Umsatz-<br>steuer-<br>Voraus-<br>zahlung | Steuer-<br>pflichtige   | Lieferungen<br>und<br>Leistungen | Umsatz-<br>steuer-<br>Voraus-<br>zahlung | Steuer-<br>pflichtige  | Lieferungen<br>und<br>Leistungen | Umsatz-<br>steuer-<br>Voraus-<br>zahlung |                        |
|                       | 1000 Euro                        |  |                         | 1000 Euro                        |  |                        | 1000 Euro                        |  |                        |
| 74                    | 50 365                           | 2 154                                    | 953                     | 633 507                          | 33 926                                   | 1 577                  | 732 217                          | 42 367                                   | 47.5                   |
| 21                    | 11 712                           | 71                                       | 284                     | 199 005                          | 9 333                                    | 358                    | 171 228                          | 9 587                                    | 47.52                  |
| 14                    | 1 904                            | 132                                      | 179                     | 78 916                           | 4 737                                    | 333                    | 150 144                          | 8 895                                    | 47.54                  |
| 20                    | 32 172                           | 1 802                                    | 257                     | 284 724                          | 15 127                                   | 422                    | 278 883                          | 16 222                                   | 47.59                  |
| 7                     | 1 256                            | 31                                       | 109                     | 33 006                           | 1 205                                    | 305                    | 92 920                           | 3 708                                    | 47.62                  |
| 150                   | 91 147                           | 3 776                                    | 1 700                   | 1 359 262                        | 62 526                                   | 3 046                  | 2 558 583                        | 118 308                                  | 47.7                   |
| 19                    | 4 334                            | 291                                      | 238                     | 245 786                          | 14 585                                   | 511                    | 310 740                          | 22 781                                   | 47.71                  |
| 10                    | 2 357                            | 162                                      | 99                      | 62 757                           | 3 821                                    | 170                    | 265 848                          | 25 406                                   | 47.72                  |
| 23                    | 60 224                           | 2 270                                    | 282                     | 662 214                          | 24 772                                   | 480                    | 1 214 137                        | 42 433                                   | 47.73                  |
| 16                    | 5 242                            | – 25                                     | 208                     | 73 282                           | 2 203                                    | 335                    | 85 820                           | 2 750                                    | 47.76.1                |
| 39                    | 6 319                            | 437                                      | 440                     | 151 067                          | 8 529                                    | 797                    | 347 231                          | 15 383                                   | 47.78                  |
| 14                    | 2 731                            | 231                                      | 150                     | 53 135                           | 4 397                                    | 239                    | 96 979                           | 7 653                                    | 47.78.1                |
| 15                    | 947                              | 55                                       | 132                     | 28 351                           | 1 373                                    | 273                    | 131 685                          | 2 647                                    | 47.78.3                |
| 34                    | 27 998                           | 759                                      | 367                     | 165 179                          | 6 482                                    | 679                    | 685 187                          | 38 362                                   | 47.9                   |
| 100                   | 78 925                           | 5 515                                    | 1 531                   | 3 298 212                        | 119 169                                  | 4 296                  | 9 865 370                        | 44 419                                   | H                      |
| 77                    | 65 462                           | 4 196                                    | 871                     | 1 043 020                        | – 55 694                                 | 2 367                  | 1 215 506                        | 9 235                                    | 49                     |
| 31                    | 18 788                           | 848                                      | .                       | .                                | .  | 1 335                  | 416 661                          | – 16 337                                 | 49.3                   |
| .                     | .                                | .  | .                       | .                                | .  | 1 228                  | 151 944                          | 3 496                                    | 49.32.0                |
| 46                    | 46 674                           | 3 349                                    | 535                     | 612 717                          | 39 962                                   | 901                    | 496 003                          | 38 529                                   | 49.41.0                |
| 14                    | 11 141                           | 1 016                                    | 456                     | 1 494 438                        | 138 017                                  | 1 008                  | 7 619 996                        | 26 571                                   | 52                     |
| .                     | .                                | .  | 253                     | 809 491                          | 49 834                                   | 690                    | 3 607 703                        | 41 308                                   | 52.29.1                |
| 9                     | 2 322                            | 302                                      | 186                     | 748 637                          | 36 717                                   | 876                    | 302 572                          | 11 019                                   | 53                     |
| 9                     | 2 322                            | 302                                      | 186                     | 748 637                          | 36 717                                   | 876                    | 302 572                          | 11 019                                   | 53.20.0                |
| 278                   | 71 878                           | 4 001                                    | 3 313                   | 1 029 527                        | 52 835                                   | 6 487                  | 3 991 158                        | 237 030                                  | I                      |

## 7. Umsatzsteuerpflichtige, deren Lieferungen und Leistungen und Umsatzsteuer-Vorauszahlung 2013 nach ausgewählten

| Branchen-<br>schlüssel | Wirtschaftliche Gliederung  | Darmstadt, Stadt      |                                  |  | Frankfurt am Main, Stadt |                                  |  |
|------------------------|---|-----------------------|----------------------------------|--|--------------------------|----------------------------------|--|
|                        |   | Steuer-<br>pflichtige | Lieferungen<br>und<br>Leistungen | Umsatz-<br>steuer-<br>Voraus-<br>zahlung | Steuer-<br>pflichtige    | Lieferungen<br>und<br>Leistungen | Umsatz-<br>steuer-<br>Voraus-<br>zahlung |
|                        |   |                       |                                  |  |                          |                                  |  |
|                        |   |                       | 1000 Euro                        |  |                          | 1000 Euro                        |  |
| 55.1                   | Hotels, Gasthöfe und Pensionen  | .                     | .                                | .  | 360                      | 937 053                          | 14 470                                   |
| 55.10.3                | Gasthöfe  | 18                    | 4 625                            | 522                                      | 155                      | 45 703                           | 4 138                                    |
| 56.1                   | Restaurants, Gaststätten, Imbissstuben,<br>Cafés, Eissalons u.Ä.  | 260                   | 94 680                           | 6 463                                    | 1 322                    | 424 592                          | 30 907                                   |
| 56.10.1                | Restaurants mit herkömmlicher Bedienung   | 165                   | 50 527                           | 4 225                                    | 766                      | 310 668                          | 24 410                                   |
| 56.10.3                | Imbissstuben u.Ä.   | 48                    | 7 207                            | 402                                      | 359                      | 59 601                           | 2 695                                    |
| 56.3                   | Ausschank von Getränken   | 98                    | 23 991                           | 2 067                                    | 584                      | 147 160                          | 11 910                                   |
| 56.30.1                | Schankwirtschaften  | 83                    | 16 594                           | 1 499                                    | 432                      | 97 954                           | 9 015                                    |
| <b>J</b>               | <b>Information und Kommunikation</b>  | <b>592</b>            | <b>999 300</b>                   | <b>88 582</b>                            | <b>2 346</b>             | <b>6 053 147</b>                 | <b>398 375</b>                           |
| <b>58</b>              | <b>Verlagswesen</b>   | <b>35</b>             | <b>92 139</b>                    | <b>4 072</b>                             | <b>192</b>               | <b>819 276</b>                   | <b>20 158</b>                            |
| <b>59</b>              | <b>Herstellung, Verleih und Vertrieb von<br/>Filmen und Fernsehprogrammen;<br/>Kinos; Tonstudios und Verlegen von<br/>Musik</b> | <b>35</b>             | <b>101 501</b>                   | <b>– 668</b>                             | <b>190</b>               | <b>480 127</b>                   | <b>8 419</b>                             |
| <b>62</b>              | <b>Erbringung von Dienstleistugen der<br/>Informationstechnologie</b>   | <b>432</b>            | <b>766 748</b>                   | <b>82 324</b>                            | <b>1 499</b>             | <b>3 446 116</b>                 | <b>295 773</b>                           |
| 62.01                  | Programmierungstätigkeiten  | 208                   | 267 377                          | 30 615                                   | 682                      | 935 651                          | 100 558                                  |
| 62.02                  | Erbringung von Beratungsleistungen auf<br>dem Gebiet der Informationstechnologie  | 147                   | 352 415                          | 41 018                                   | 579                      | 536 120                          | 61 744                                   |
| <b>63</b>              | <b>Informationsdienstleistungen</b>   | <b>82</b>             | <b>25 665</b>                    | <b>2 692</b>                             | .                        | .                                | .  |
| <b>K</b>               | <b>Erbringung von Finanz- und Ver-<br/>sicherungsdienstleistungen</b>   | <b>46</b>             | <b>60 126</b>                    | <b>5 983</b>                             | <b>602</b>               | <b>14 152 706</b>                | <b>1 375 207</b>                         |
| <b>66</b>              | <b>Mit Finanz- und Versicherungsdienst-<br/>leistungen verbundene Tätigkeiten</b>   | <b>33</b>             | <b>5 865</b>                     | <b>569</b>                               | <b>339</b>               | <b>1 473 632</b>                 | <b>179 976</b>                           |
| <b>L</b>               | <b>Grundstücks- und Wohnungswesen</b>   | <b>560</b>            | <b>347 558</b>                   | <b>14 928</b>                            | <b>3 472</b>             | <b>5 415 425</b>                 | <b>258 745</b>                           |
| 68.2                   | Vermietung, Verpachtung von eigenen o.<br>Geleasten Grundstücken, Gebäuden u.<br>Wohnungen                                      | 400                   | 280 848                          | 9 881                                    | 2 010                    | 2 485 788                        | 120 865                                  |
| 68.3                   | Vermittlung u. Verwaltung von Grund-<br>stücken, Gebäuden und Wohnungen für<br>Dritte   | 132                   | 48 392                           | 4 625                                    | 1 179                    | 1 381 834                        | 96 852                                   |
| <b>M</b>               | <b>Erbringung von freiberuflichen,<br/>wissenschaftlichen u. technischen<br/>Dienstleistungen</b>                               | <b>1 783</b>          | <b>908 542</b>                   | <b>74 557</b>                            | <b>8 137</b>             | <b>11 763 760</b>                | <b>998 721</b>                           |
| <b>69</b>              | <b>Rechts- und Steuerberatung,<br/>Wirtschaftsprüfung</b>   | <b>319</b>            | <b>99 509</b>                    | <b>14 160</b>                            | <b>2 278</b>             | <b>3 147 126</b>                 | <b>449 936</b>                           |
| 69.1                   | Rechtsberatung  | 193                   | 51 186                           | 7 267                                    | 1 620                    | 1 507 661                        | 201 310                                  |
| 69.10.2                | Rechtsanwaltskanzleien ohne Notariat  | 111                   | 28 436                           | 4 086                                    | 1 023                    | 773 391                          | 103 668                                  |
| 69.2                   | Wirtschaftsprüfung und Steuerberatung,<br>Buchführung   | 126                   | 48 323                           | 6 893                                    | 658                      | 1 639 465                        | 248 626                                  |

**in den kreisfreien Städten, Landkreisen, Regierungsbezirken und dem RVB FrankfurtRheinMain Wirtschaftsbereichen**

| Offenbach am Main, Stadt |                                  |  | Wiesbaden, Stadt      |                                  |  | Bergstraße            |                                  |  | Branchen-<br>schlüssel |
|--------------------------|----------------------------------|--|-----------------------|----------------------------------|--|-----------------------|----------------------------------|--|------------------------|
| Steuer-<br>pflichtige    | Lieferungen<br>und<br>Leistungen | Umsatz-<br>steuer-<br>Voraus-<br>zahlung | Steuer-<br>pflichtige | Lieferungen<br>und<br>Leistungen | Umsatz-<br>steuer-<br>Voraus-<br>zahlung | Steuer-<br>pflichtige | Lieferungen<br>und<br>Leistungen | Umsatz-<br>steuer-<br>Voraus-<br>zahlung |                        |
|                          |                                  |  |                       |                                  |  |                       |                                  |  |                        |
| 38                       | 23 356                           | 453                                      | 174                   | 156 931                          | – 4 912                                  | 133                   | 40 885                           | 2 505                                    | 55.1                   |
| 19                       | 5 310                            | 218                                      | 121                   | 18 324                           | 1 614                                    | 87                    | 15 273                           | 1 335                                    | 55.10.3                |
| 166                      | 24 653                           | 1 692                                    | 430                   | 229 391                          | 16 951                                   | 417                   | 89 833                           | 5 972                                    | 56.1                   |
| 89                       | 14 470                           | 1 181                                    | 259                   | 180 106                          | 14 838                                   | 245                   | 44 777                           | 3 979                                    | 56.10.1                |
| 42                       | 4 822                            | 190                                      | 105                   | 20 946                           | 731                                      | 99                    | 15 028                           | 574                                      | 56.10.3                |
| 140                      | 16 816                           | 1 066                                    | 159                   | 35 388                           | 3 000                                    | 180                   | 28 592                           | 2 605                                    | 56.3                   |
| 115                      | 12 964                           | 948                                      | 115                   | 24 922                           | 2 316                                    | 162                   | 25 977                           | 2 436                                    | 56.30.1                |
| 239                      | 189 071                          | 16 246                                   | 698                   | 737 682                          | 56 338                                   | 499                   | 165 915                          | 15 046                                   | J                      |
| 19                       | 57 858                           | 3 612                                    | 57                    | 283 075                          | 9 108                                    | 40                    | 13 848                           | 839                                      | 58                     |
| 18                       | 8 536                            | 292                                      | 72                    | 25 431                           | 668                                      | 13                    | 8 858                            | 41                                       | 59                     |
| 158                      | 108 970                          | 11 244                                   | 458                   | 377 823                          | 42 622                                   | 365                   | 102 932                          | 11 156                                   | 62                     |
| 72                       | 53 902                           | 4 835                                    | 204                   | 210 327                          | 26 607                                   | 131                   | 40 704                           | 4 565                                    | 62.01                  |
| 53                       | 8 200                            | 929                                      | 173                   | 90 090                           | 7 274                                    | 144                   | 37 795                           | 3 970                                    | 62.02                  |
| 29                       | 7 853                            | 836                                      | 87                    | 27 830                           | 1 989                                    | 69                    | 38 805                           | 3 013                                    | 63                     |
| .                        | .                                | .  | 163                   | 1 694 035                        | 89 340                                   | 80                    | 59 305                           | 1 962                                    | K                      |
| .                        | .                                | .  | .                     | .                                | .  | 65                    | 9 521                            | 855                                      | 66                     |
| 343                      | 105 876                          | 9 518                                    | 1 373                 | 826 892                          | 74 400                                   | 1 372                 | 342 211                          | 34 219                                   | L                      |
| 226                      | 53 903                           | 6 397                                    | 844                   | 442 188                          | 40 105                                   | 1 125                 | 226 892                          | 25 388                                   | 68.2                   |
| 107                      | 50 515                           | 3 014                                    | 443                   | 280 256                          | 24 707                                   | 207                   | 79 689                           | 5 856                                    | 68.3                   |
| 812                      | 436 126                          | 36 908                                   | 2 741                 | 3 139 822                        | 151 389                                  | 1 717                 | 559 213                          | 53 298                                   | M                      |
| 203                      | 67 636                           | 9 537                                    | 705                   | 214 389                          | 30 126                                   | 373                   | 94 924                           | 13 651                                   | 69                     |
| 127                      | 30 182                           | 4 492                                    | 455                   | 115 580                          | 16 627                                   | 164                   | 37 183                           | 5 573                                    | 69.1                   |
| 77                       | 15 882                           | 2 319                                    | 279                   | 52 044                           | 7 433                                    | 88                    | 15 304                           | 2 237                                    | 69.10.2                |
| 76                       | 37 454                           | 5 044                                    | 250                   | 98 809                           | 13 498                                   | 209                   | 57 741                           | 8 078                                    | 69.2                   |



## 7. Umsatzsteuerpflichtige, deren Lieferungen und Leistungen und Umsatzsteuer-Vorauszahlung 2013 nach ausgewählten

| Branchen-<br>schlüssel | Wirtschaftliche Gliederung  | Darmstadt-Dieburg     |                                  |  | Groß-Gerau            |                                  |  |
|------------------------|---|-----------------------|----------------------------------|--|-----------------------|----------------------------------|--|
|                        |   | Steuer-<br>pflichtige | Lieferungen<br>und<br>Leistungen | Umsatz-<br>steuer-<br>Voraus-<br>zahlung | Steuer-<br>pflichtige | Lieferungen<br>und<br>Leistungen | Umsatz-<br>steuer-<br>Voraus-<br>zahlung |
|                        |   |                       |                                  |  |                       |                                  |  |
|                        |   |                       | 1000 Euro                        |  |                       | 1000 Euro                        |  |
| 55.1                   | Hotels, Gasthöfe und Pensionen  | 100                   | 30 507                           | 1 384                                    | 112                   | 36 176                           | 1 134                                    |
| 55.10.3                | Gasthöfe  | 49                    | 6 664                            | 465                                      | 53                    | 9 898                            | 623                                      |
| 56.1                   | Restaurants, Gaststätten, Imbissstuben,<br>Cafés, Eissalons u.Ä.  | 404                   | 74 334                           | 4 953                                    | 401                   | 90 295                           | 3 246                                    |
| 56.10.1                | Restaurants mit herkömmlicher Bedienung   | 258                   | 42 272                           | 3 382                                    | 218                   | 57 542                           | 1 836                                    |
| 56.10.3                | Imbissstuben u.Ä.   | 89                    | 9 215                            | 467                                      | 120                   | 23 500                           | 875                                      |
| 56.3                   | Ausschank von Getränken   | 168                   | 20 027                           | 1 634                                    | 152                   | 17 872                           | 1 322                                    |
| 56.30.1                | Schankwirtschaften  | 149                   | 17 665                           | 1 484                                    | 125                   | 13 928                           | 1 159                                    |
| <b>J</b>               | <b>Information und Kommunikation</b>  | <b>613</b>            | <b>238 502</b>                   | <b>21 639</b>                            | <b>417</b>            | <b>292 355</b>                   | <b>20 670</b>                            |
| <b>58</b>              | <b>Verlagswesen</b>   | <b>35</b>             | <b>14 490</b>                    | <b>1 026</b>                             | <b>17</b>             | <b>9 012</b>                     | <b>399</b>                               |
| <b>59</b>              | <b>Herstellung, Verleih und Vertrieb von<br/>Filmen und Fernsehprogrammen;<br/>Kinos; Tonstudios und Verlegen von<br/>Musik</b> | <b>19</b>             | <b>4 332</b>                     | <b>258</b>                               | <b>17</b>             | <b>8 985</b>                     | <b>289</b>                               |
| <b>62</b>              | <b>Erbringung von Dienstleistugen der<br/>Informationstechnologie</b>   | <b>476</b>            | <b>189 133</b>                   | <b>18 297</b>                            | <b>308</b>            | <b>243 175</b>                   | <b>17 488</b>                            |
| 62.01                  | Programmierungstätigkeiten  | 169                   | 70 906                           | 8 203                                    | 116                   | 180 031                          | 10 391                                   |
| 62.02                  | Erbringung von Beratungsleistungen auf<br>dem Gebiet der Informationstechnologie  | 214                   | 87 948                           | 7 299                                    | 127                   | 37 302                           | 4 716                                    |
| <b>63</b>              | <b>Informationsdienstleistungen</b>   | <b>70</b>             | <b>13 989</b>                    | <b>1 606</b>                             | <b>58</b>             | <b>22 541</b>                    | <b>1 608</b>                             |
| <b>K</b>               | <b>Erbringung von Finanz- und Ver-<br/>sicherungsdienstleistungen</b>   | <b>92</b>             | <b>84 480</b>                    | <b>1 251</b>                             | <b>64</b>             | <b>425 852</b>                   | <b>15 101</b>                            |
| <b>66</b>              | <b>Mit Finanz- und Versicherungsdienst-<br/>leistungen verbundene Tätigkeiten</b>   | <b>74</b>             | <b>46 563</b>                    | <b>– 577</b>                             | <b>47</b>             | <b>4 746</b>                     | <b>552</b>                               |
| <b>L</b>               | <b>Grundstücks- und Wohnungswesen</b>   | <b>1 040</b>          | <b>181 095</b>                   | <b>18 414</b>                            | <b>765</b>            | <b>153 689</b>                   | <b>16 416</b>                            |
| 68.2                   | Vermietung, Verpachtung von eigenen o.<br>Geleasten Grundstücken, Gebäuden u.<br>Wohnungen                                      | 795                   | 129 197                          | 13 832                                   | 571                   | 120 009                          | 12 734                                   |
| 68.3                   | Vermittlung u. Verwaltung von Grund-<br>stücken, Gebäuden und Wohnungen für<br>Dritte   | 199                   | 35 458                           | 3 486                                    | 174                   | 28 189                           | 3 104                                    |
| <b>M</b>               | <b>Erbringung von freiberuflichen,<br/>wissenschaftlichen u. technischen<br/>Dienstleistungen</b>                               | <b>1 968</b>          | <b>399 086</b>                   | <b>44 104</b>                            | <b>1 205</b>          | <b>395 860</b>                   | <b>31 427</b>                            |
| <b>69</b>              | <b>Rechts- und Steuerberatung,<br/>Wirtschaftsprüfung</b>   | <b>332</b>            | <b>77 914</b>                    | <b>11 174</b>                            | <b>266</b>            | <b>59 544</b>                    | <b>8 607</b>                             |
| 69.1                   | Rechtsberatung  | 157                   | 21 418                           | 3 034                                    | 124                   | 21 587                           | 3 167                                    |
| 69.10.2                | Rechtsanwaltskanzleien ohne Notariat  | 96                    | 13 450                           | 1 891                                    | 60                    | 9 996                            | 1 506                                    |
| 69.2                   | Wirtschaftsprüfung und Steuerberatung,<br>Buchführung   | 175                   | 56 496                           | 8 139                                    | 142                   | 37 957                           | 5 440                                    |

**in den kreisfreien Städten, Landkreisen, Regierungsbezirken und dem RVB FrankfurtRheinMain Wirtschaftsbereichen**

| Hochtaunuskreis       |                                  |  | Main-Kinzig-Kreis     |                                  |  | Main-Taunus-Kreis     |                                  |  | Branchen-<br>schlüssel |
|-----------------------|----------------------------------|--|-----------------------|----------------------------------|--|-----------------------|----------------------------------|--|------------------------|
| Steuer-<br>pflichtige | Lieferungen<br>und<br>Leistungen | Umsatz-<br>steuer-<br>Voraus-<br>zahlung | Steuer-<br>pflichtige | Lieferungen<br>und<br>Leistungen | Umsatz-<br>steuer-<br>Voraus-<br>zahlung | Steuer-<br>pflichtige | Lieferungen<br>und<br>Leistungen | Umsatz-<br>steuer-<br>Voraus-<br>zahlung |                        |
|                       |                                  |  |                       |                                  |  |                       |                                  |  |                        |
| 132                   | 57 719                           | 2 666                                    | 190                   | 44 790                           | 2 459                                    | 127                   | 62 219                           | 1 716                                    | 55.1                   |
| 51                    | 10 030                           | 918                                      | 112                   | 20 851                           | 1 728                                    | 56                    | 11 926                           | 951                                      | 55.10.3                |
| 335                   | 80 359                           | 6 690                                    | 580                   | 128 212                          | 7 938                                    | 315                   | 82 051                           | 5 785                                    | 56.1                   |
| 224                   | 59 655                           | 5 480                                    | 325                   | 59 385                           | 4 769                                    | 208                   | 53 586                           | 4 333                                    | 56.10.1                |
| 58                    | 7 238                            | 177                                      | 148                   | 32 031                           | 1 146                                    | 72                    | 11 868                           | 682                                      | 56.10.3                |
| 89                    | 14 347                           | 1 174                                    | 278                   | 36 982                           | 2 702                                    | .                     | .                                | .  | 56.3                   |
| 76                    | 12 482                           | 1 070                                    | 230                   | 28 501                           | 2 280                                    | 90                    | 13 935                           | 1 136                                    | 56.30.1                |
| 747                   | 815 439                          | 75 952                                   | 656                   | 437 436                          | 35 293                                   | 764                   | 821 302                          | 75 209                                   | J                      |
| 33                    | 137 446                          | 408                                      | 31                    | 45 178                           | 3 582                                    | 29                    | 42 179                           | 262                                      | 58                     |
| 26                    | 4 378                            | 146                                      | 18                    | 1 802                            | 135                                      | .                     | .                                | .  | 59                     |
| 514                   | 599 430                          | 68 081                                   | 474                   | 123 380                          | 12 749                                   | 516                   | 502 141                          | 56 106                                   | 62                     |
| 176                   | 115 270                          | 16 040                                   | 162                   | 48 721                           | 5 139                                    | 177                   | 183 059                          | 19 063                                   | 62.01                  |
| 236                   | 435 009                          | 51 263                                   | 217                   | 51 619                           | 5 432                                    | 239                   | 211 125                          | 24 673                                   | 62.02                  |
| 158                   | 44 134                           | 4 848                                    | .                     | .                                | .  | 169                   | 66 517                           | 4 182                                    | 63                     |
| .                     | .                                | .  | 102                   | 67 430                           | 3 835                                    | 138                   | 1 241 498                        | 86 222                                   | K                      |
| 113                   | 71 233                           | 178                                      | .                     | .                                | .  | 84                    | 54 517                           | 5 130                                    | 66                     |
| 1 520                 | 429 897                          | 40 858                                   | 1 484                 | 306 844                          | 21 774                                   | 1 170                 | 1 666 431                        | 96 002                                   | L                      |
| 1 059                 | 296 845                          | 27 388                                   | 1 118                 | 150 097                          | 13 517                                   | 730                   | 686 971                          | 20 248                                   | 68.2                   |
| 407                   | 107 317                          | 11 748                                   | 303                   | 134 534                          | 7 219                                    | 358                   | 260 354                          | 17 463                                   | 68.3                   |
| 2 987                 | 2 514 269                        | 274 999                                  | 2 208                 | 600 734                          | 48 490                                   | 2 047                 | 2 149 888                        | 34 208                                   | M                      |
| 658                   | 190 445                          | 26 811                                   | 580                   | 144 327                          | 20 335                                   | 486                   | 112 794                          | 16 164                                   | 69                     |
| 334                   | 56 169                           | 7 715                                    | 259                   | 51 614                           | 7 251                                    | 220                   | 35 625                           | 5 295                                    | 69.1                   |
| 205                   | 27 967                           | 3 898                                    | 169                   | 25 003                           | 3 305                                    | 133                   | 18 993                           | 2 785                                    | 69.10.2                |
| 324                   | 134 276                          | 19 096                                   | 321                   | 92 713                           | 13 084                                   | 266                   | 77 169                           | 10 868                                   | 69.2                   |

## 7. Umsatzsteuerpflichtige, deren Lieferungen und Leistungen und Umsatzsteuer-Vorauszahlung 2013 nach ausgewählten

| Branchen-<br>schlüssel | Wirtschaftliche Gliederung  | Odenwaldkreis         |                                  |  | Offenbach             |                                  |  |
|------------------------|---|-----------------------|----------------------------------|--|-----------------------|----------------------------------|--|
|                        |   | Steuer-<br>pflichtige | Lieferungen<br>und<br>Leistungen | Umsatz-<br>steuer-<br>Voraus-<br>zahlung | Steuer-<br>pflichtige | Lieferungen<br>und<br>Leistungen | Umsatz-<br>steuer-<br>Voraus-<br>zahlung |
|                        |   |                       |                                  |  |                       |                                  |  |
|                        |   |                       | 1000 Euro                        |  |                       | 1000 Euro                        |  |
| 55.1                   | Hotels, Gasthöfe und Pensionen  | .                     | .                                | .  | 108                   | 47 553                           | 1 448                                    |
| 55.10.3                | Gasthöfe  | 56                    | 9 402                            | 727                                      | 50                    | 12 953                           | 1 056                                    |
| 56.1                   | Restaurants, Gaststätten, Imbissstuben,<br>Cafés, Eissalons u.Ä.  | 120                   | 18 295                           | 1 423                                    | 454                   | 85 202                           | 5 682                                    |
| 56.10.1                | Restaurants mit herkömmlicher Bedienung   | 74                    | 13 027                           | 1 107                                    | 276                   | 50 053                           | 4 016                                    |
| 56.10.3                | Imbissstuben u.Ä.   | 29                    | 2 503                            | 78                                       | 114                   | 21 745                           | 895                                      |
| 56.3                   | Ausschank von Getränken   | 80                    | 7 125                            | 493                                      | .                     | .                                | .  |
| 56.30.1                | Schankwirtschaften  | 76                    | 6 917                            | 492                                      | 175                   | 24 765                           | 2 000                                    |
| <b>J</b>               | <b>Information und Kommunikation</b>  | <b>151</b>            | <b>27 189</b>                    | <b>2 245</b>                             | <b>900</b>            | <b>752 716</b>                   | <b>64 770</b>                            |
| <b>58</b>              | <b>Verlagswesen</b>   | <b>12</b>             | <b>4 513</b>                     | <b>238</b>                               | <b>43</b>             | <b>15 163</b>                    | <b>905</b>                               |
| <b>59</b>              | <b>Herstellung, Verleih und Vertrieb von<br/>Filmen und Fernsehprogrammen;<br/>Kinos; Tonstudios und Verlegen von<br/>Musik</b> | <b>5</b>              | <b>1 720</b>                     | <b>86</b>                                | <b>30</b>             | <b>8 710</b>                     | <b>683</b>                               |
| <b>62</b>              | <b>Erbringung von Dienstleistugen der<br/>Informationstechnologie</b>   | <b>85</b>             | <b>10 166</b>                    | <b>1 048</b>                             | <b>655</b>            | <b>692 967</b>                   | <b>60 796</b>                            |
| 62.01                  | Programmierungstätigkeiten  | 32                    | 3 503                            | 378                                      | 250                   | 210 676                          | 18 825                                   |
| 62.02                  | Erbringung von Beratungsleistungen auf<br>dem Gebiet der Informationstechnologie  | 37                    | 5 026                            | 474                                      | 268                   | 113 908                          | 10 286                                   |
| <b>63</b>              | <b>Informationsdienstleistungen</b>   | <b>49</b>             | <b>10 790</b>                    | <b>873</b>                               | <b>145</b>            | <b>31 963</b>                    | <b>2 001</b>                             |
| <b>K</b>               | <b>Erbringung von Finanz- und Ver-<br/>sicherungsdienstleistungen</b>   | <b>15</b>             | <b>21 119</b>                    | <b>3 366</b>                             | <b>126</b>            | <b>713 818</b>                   | <b>13 655</b>                            |
| <b>66</b>              | <b>Mit Finanz- und Versicherungsdienst-<br/>leistungen verbundene Tätigkeiten</b>   | <b>.</b>              | <b>.</b>                         | <b>.</b>                                 | <b>.</b>              | <b>.</b>                         | <b>.</b>                                 |
| <b>L</b>               | <b>Grundstücks- und Wohnungswesen</b>   | <b>336</b>            | <b>38 027</b>                    | <b>2 305</b>                             | <b>1 705</b>          | <b>521 683</b>                   | <b>42 832</b>                            |
| 68.2                   | Vermietung, Verpachtung von eigenen o.<br>Geleaste Grundstücken, Gebäuden u.<br>Wohnungen                                       | 287                   | 31 100                           | 1 958                                    | 1 218                 | 257 852                          | 18 211                                   |
| 68.3                   | Vermittlung u. Verwaltung von Grund-<br>stücken, Gebäuden und Wohnungen für<br>Dritte   | 41                    | 3 755                            | 431                                      | 417                   | 204 476                          | 21 898                                   |
| <b>M</b>               | <b>Erbringung von freiberuflichen,<br/>wissenschaftlichen u. technischen<br/>Dienstleistungen</b>                               | <b>403</b>            | <b>114 403</b>                   | <b>8 713</b>                             | <b>2 609</b>          | <b>2 287 963</b>                 | <b>172 090</b>                           |
| <b>69</b>              | <b>Rechts- und Steuerberatung,<br/>Wirtschaftsprüfung</b>   | <b>87</b>             | <b>18 410</b>                    | <b>2 827</b>                             | <b>668</b>            | <b>167 237</b>                   | <b>22 264</b>                            |
| 69.1                   | Rechtsberatung  | 43                    | 6 110                            | 926                                      | 295                   | 47 077                           | 6 245                                    |
| 69.10.2                | Rechtsanwaltskanzleien ohne Notariat  | 21                    | 2 198                            | 309                                      | 177                   | 24 449                           | 3 450                                    |
| 69.2                   | Wirtschaftsprüfung und Steuerberatung,<br>Buchführung   | 44                    | 12 300                           | 1 901                                    | 373                   | 120 160                          | 16 020                                   |

**in den kreisfreien Städten, Landkreisen, Regierungsbezirken und dem RVB FrankfurtRheinMain Wirtschaftsbereichen**

| Rheingau-Taunus-Kreis |                                  |  | Wetteraukreis         |                                  |  | Regierungsbezirk Darmstadt |                                  |  | Branchen-<br>schlüssel |
|-----------------------|----------------------------------|--|-----------------------|----------------------------------|--|----------------------------|----------------------------------|--|------------------------|
| Steuer-<br>pflichtige | Lieferungen<br>und<br>Leistungen | Umsatz-<br>steuer-<br>Voraus-<br>zahlung | Steuer-<br>pflichtige | Lieferungen<br>und<br>Leistungen | Umsatz-<br>steuer-<br>Voraus-<br>zahlung | Steuer-<br>pflichtige      | Lieferungen<br>und<br>Leistungen | Umsatz-<br>steuer-<br>Voraus-<br>zahlung |                        |
|                       |                                  |  |                       |                                  |  |                            |                                  |  |                        |
| 157                   | 69 062                           | 3 863                                    | 110                   | 36 107                           | 1 726                                    | 1 869                      | 1 589 541                        | 30 247                                   | 55.1                   |
| 79                    | 18 119                           | 1 633                                    | 63                    | 8 027                            | 663                                      | 969                        | 197 106                          | 16 591                                   | 55.10.3                |
| 275                   | 43 473                           | 3 388                                    | 382                   | 70 215                           | 4 204                                    | 5 861                      | 1 535 585                        | 105 295                                  | 56.1                   |
| 180                   | 29 465                           | 2 535                                    | 231                   | 33 991                           | 2 621                                    | 3 518                      | 999 524                          | 78 713                                   | 56.10.1                |
| 60                    | 7 269                            | 360                                      | 83                    | 16 246                           | 429                                      | 1 426                      | 239 218                          | 9 702                                    | 56.10.3                |
| 127                   | 19 776                           | 1 584                                    | 154                   | 26 490                           | 1 913                                    | 2 536                      | 443 761                          | 35 185                                   | 56.3                   |
| 116                   | 18 381                           | 1 473                                    | 138                   | 24 149                           | 1 767                                    | 2 082                      | 339 134                          | 29 077                                   | 56.30.1                |
| 419                   | 196 571                          | 18 727                                   | 546                   | 368 861                          | 35 345                                   | 9 587                      | 12 095 487                       | 924 437                                  | J                      |
| 25                    | 7 777                            | 452                                      | 22                    | 16 130                           | 577                                      | 590                        | 1 558 086                        | 45 637                                   | 58                     |
| 36                    | 11 497                           | 206                                      | .                     | .                                | .  | .                          | .                                | .  | 59                     |
| 295                   | 164 203                          | 16 739                                   | 403                   | 215 021                          | 24 108                                   | 6 638                      | 7 542 208                        | 718 530                                  | 62                     |
| 115                   | 56 408                           | 5 809                                    | 130                   | 132 646                          | 16 645                                   | 2 624                      | 2 509 181                        | 267 674                                  | 62.01                  |
| 124                   | 62 467                           | 6 246                                    | 192                   | 48 867                           | 4 641                                    | 2 750                      | 2 077 889                        | 229 965                                  | 62.02                  |
| 58                    | 9 815                            | 1 012                                    | 91                    | 95 238                           | 6 120                                    | 1 542                      | 714 433                          | 59 999                                   | 63                     |
| 72                    | 366 130                          | 31 783                                   | 96                    | 148 384                          | 11 521                                   | 1 804                      | 24 781 276                       | 1 863 136                                | K                      |
| 57                    | 18 641                           | 1 289                                    | 73                    | 19 990                           | 1 616                                    | 1 190                      | 1 822 469                        | 198 686                                  | 66                     |
| 735                   | 127 641                          | 9 048                                    | 1 235                 | 256 478                          | 18 588                                   | 17 110                     | 10 719 747                       | 658 045                                  | L                      |
| 531                   | 73 703                           | 4 788                                    | 938                   | 150 832                          | 11 995                                   | 11 852                     | 5 386 225                        | 327 306                                  | 68.2                   |
| 179                   | 38 773                           | 3 331                                    | 256                   | 69 891                           | 4 507                                    | 4 402                      | 2 723 432                        | 208 242                                  | 68.3                   |
| 1 389                 | 338 055                          | 35 626                                   | 2 054                 | 555 766                          | 58 659                                   | 32 060                     | 26 163 488                       | 2 023 189                                | M                      |
| 286                   | 63 183                           | 8 966                                    | 523                   | 132 578                          | 19 122                                   | 7 764                      | 4 590 017                        | 653 678                                  | 69                     |
| 114                   | 19 933                           | 2 889                                    | 247                   | 43 715                           | 6 170                                    | 4 352                      | 2 045 040                        | 277 961                                  | 69.1                   |
| 64                    | 9 405                            | 1 305                                    | 153                   | 25 533                           | 3 437                                    | 2 656                      | 1 042 052                        | 141 630                                  | 69.10.2                |
| 172                   | 43 250                           | 6 076                                    | 276                   | 88 864                           | 12 952                                   | 3 412                      | 2 544 977                        | 375 717                                  | 69.2                   |

## 7. Umsatzsteuerpflichtige, deren Lieferungen und Leistungen und Umsatzsteuer-Vorauszahlung 2013 nach ausgewählten

| Branchen-<br>schlüssel | Wirtschaftliche Gliederung  | Gießen                |                                  |  | Lahn-Dill-Kreis       |                                  |  |
|------------------------|---|-----------------------|----------------------------------|--|-----------------------|----------------------------------|--|
|                        |   | Steuer-<br>pflichtige | Lieferungen<br>und<br>Leistungen | Umsatz-<br>steuer-<br>Voraus-<br>zahlung | Steuer-<br>pflichtige | Lieferungen<br>und<br>Leistungen | Umsatz-<br>steuer-<br>Voraus-<br>zahlung |
|                        |   |                       |                                  |  |                       |                                  |  |
|                        |   |                       | 1000 Euro                        |  |                       | 1000 Euro                        |  |
| 55.1                   | Hotels, Gasthöfe und Pensionen  | 90                    | 20 210                           | 1 081                                    | 70                    | 23 623                           | 1 013                                    |
| 55.10.3                | Gasthöfe  | 44                    | 6 511                            | 422                                      | 34                    | 7 327                            | 541                                      |
| 56.1                   | Restaurants, Gaststätten, Imbissstuben,<br>Cafés, Eissalons u.Ä.  | 342                   | 76 955                           | 5 291                                    | 357                   | 74 600                           | 4 597                                    |
| 56.10.1                | Restaurants mit herkömmlicher Bedienung   | 207                   | 50 685                           | 3 998                                    | 202                   | 39 431                           | 2 889                                    |
| 56.10.3                | Imbissstuben u.Ä.   | 83                    | 10 709                           | 297                                      | 102                   | 26 660                           | 1 237                                    |
| 56.3                   | Ausschank von Getränken   | 140                   | 22 276                           | 1 785                                    | 153                   | 14 923                           | 1 140                                    |
| 56.30.1                | Schankwirtschaften  | 120                   | 15 990                           | 1 285                                    | 145                   | 13 521                           | 1 008                                    |
| <b>J</b>               | <b>Information und Kommunikation</b>  | <b>330</b>            | <b>191 356</b>                   | <b>13 373</b>                            | <b>261</b>            | <b>197 923</b>                   | <b>17 563</b>                            |
| <b>58</b>              | <b>Verlagswesen</b>   | <b>20</b>             | <b>43 545</b>                    | <b>2 152</b>                             | <b>23</b>             | <b>55 899</b>                    | <b>1 704</b>                             |
| <b>59</b>              | <b>Herstellung, Verleih und Vertrieb von<br/>Filmen und Fernsehprogrammen;<br/>Kinos; Tonstudios und Verlegen von<br/>Musik</b> | <b>15</b>             | <b>5 193</b>                     | <b>249</b>                               | <b>13</b>             | <b>3 885</b>                     | <b>286</b>                               |
| <b>62</b>              | <b>Erbringung von Dienstleistugen der<br/>Informationstechnologie</b>   | <b>245</b>            | <b>134 879</b>                   | <b>10 313</b>                            | <b>170</b>            | <b>128 451</b>                   | <b>14 701</b>                            |
| 62.01                  | Programmierungstätigkeiten  | 80                    | 49 025                           | 6 069                                    | 68                    | 95 648                           | 12 060                                   |
| 62.02                  | Erbringung von Beratungsleistungen auf<br>dem Gebiet der Informationstechnologie  | 88                    | 34 065                           | 1 536                                    | 56                    | 17 302                           | 1 469                                    |
| <b>63</b>              | <b>Informationsdienstleistungen</b>   | <b>44</b>             | <b>6 410</b>                     | <b>499</b>                               | <b>48</b>             | <b>9 072</b>                     | <b>836</b>                               |
| <b>K</b>               | <b>Erbringung von Finanz- und Ver-<br/>sicherungsdienstleistungen</b>   | <b>80</b>             | <b>71 084</b>                    | <b>10 696</b>                            | <b>54</b>             | <b>71 057</b>                    | <b>6 888</b>                             |
| <b>66</b>              | <b>Mit Finanz- und Versicherungsdienst-<br/>leistungen verbundene Tätigkeiten</b>   | <b>69</b>             | <b>11 886</b>                    | <b>1 342</b>                             | <b>40</b>             | <b>16 309</b>                    | <b>1 825</b>                             |
| <b>L</b>               | <b>Grundstücks- und Wohnungswesen</b>   | <b>954</b>            | <b>246 935</b>                   | <b>18 006</b>                            | <b>961</b>            | <b>237 815</b>                   | <b>7 488</b>                             |
| 68.2                   | Vermietung, Verpachtung von eigenen o.<br>Geleasten Grundstücken, Gebäuden u.<br>Wohnungen                                      | 755                   | 158 401                          | 12 098                                   | 803                   | 151 295                          | 3 346                                    |
| 68.3                   | Vermittlung u. Verwaltung von Grund-<br>stücken, Gebäuden und Wohnungen für<br>Dritte   | 159                   | 65 329                           | 5 241                                    | 132                   | 33 435                           | 3 697                                    |
| <b>M</b>               | <b>Erbringung von freiberuflichen,<br/>wissenschaftlichen u. technischen<br/>Dienstleistungen</b>                               | <b>1 576</b>          | <b>1 507 374</b>                 | <b>79 322</b>                            | <b>1 162</b>          | <b>371 213</b>                   | <b>38 328</b>                            |
| <b>69</b>              | <b>Rechts- und Steuerberatung,<br/>Wirtschaftsprüfung</b>   | <b>451</b>            | <b>108 522</b>                   | <b>15 219</b>                            | <b>300</b>            | <b>95 370</b>                    | <b>14 027</b>                            |
| 69.1                   | Rechtsberatung  | 260                   | 50 371                           | 6 903                                    | 152                   | 36 069                           | 5 240                                    |
| 69.10.2                | Rechtsanwaltskanzleien ohne Notariat  | 189                   | 24 672                           | 3 093                                    | 99                    | 10 969                           | 1 473                                    |
| 69.2                   | Wirtschaftsprüfung und Steuerberatung,<br>Buchführung   | 191                   | 58 151                           | 8 316                                    | 148                   | 59 301                           | 8 786                                    |

**in den kreisfreien Städten, Landkreisen, Regierungsbezirken und dem RVB FrankfurtRheinMain Wirtschaftsbereichen**

| Limburg-Weilburg      |                                  |  | Marburg-Biedenkopf    |                                  |  | Vogelsbergkreis       |                                  |  | Branchen-<br>schlüssel |
|-----------------------|----------------------------------|--|-----------------------|----------------------------------|--|-----------------------|----------------------------------|--|------------------------|
| Steuer-<br>pflichtige | Lieferungen<br>und<br>Leistungen | Umsatz-<br>steuer-<br>Voraus-<br>zahlung | Steuer-<br>pflichtige | Lieferungen<br>und<br>Leistungen | Umsatz-<br>steuer-<br>Voraus-<br>zahlung | Steuer-<br>pflichtige | Lieferungen<br>und<br>Leistungen | Umsatz-<br>steuer-<br>Voraus-<br>zahlung |                        |
|                       |                                  |  |                       |                                  |  |                       |                                  |  |                        |
| 71                    | 18 265                           | 1 075                                    | 100                   | 26 024                           | 1 660                                    | 70                    | 16 002                           | 1 119                                    | 55.1                   |
| 45                    | 7 983                            | 643                                      | 66                    | 11 499                           | 885                                      | 46                    | 7 574                            | 520                                      | 55.10.3                |
| 229                   | 48 519                           | 3 208                                    | 280                   | 61 099                           | 4 804                                    | 118                   | 22 353                           | 1 412                                    | 56.1                   |
| 129                   | 29 659                           | 2 241                                    | 148                   | 39 130                           | 3 494                                    | 68                    | 12 018                           | 932                                      | 56.10.1                |
| 54                    | 10 355                           | 324                                      | 92                    | 11 100                           | 493                                      | 28                    | 5 329                            | 102                                      | 56.10.3                |
| 122                   | 15 888                           | 1 228                                    | 119                   | 14 367                           | 1 291                                    | 97                    | 9 088                            | 619                                      | 56.3                   |
| 112                   | 12 177                           | 858                                      | 110                   | 12 919                           | 1 178                                    | 92                    | 8 639                            | 594                                      | 56.30.1                |
| 251                   | 102 302                          | 8 574                                    | 241                   | 189 214                          | 12 809                                   | 83                    | 25 522                           | 2 490                                    | J                      |
| 20                    | 30 299                           | 2 132                                    | 22                    | 28 672                           | 1 686                                    | 7                     | 12 851                           | 876                                      | 58                     |
| .                     | .                                | .  | .                     | .                                | .  | .                     | .                                | .  | 59                     |
| 167                   | 41 381                           | 4 514                                    | 166                   | 109 053                          | 9 158                                    | 60                    | 11 209                           | 1 430                                    | 62                     |
| 54                    | 9 697                            | 502                                      | 69                    | 27 997                           | 3 579                                    | 16                    | 3 905                            | 419                                      | 62.01                  |
| 56                    | 18 963                           | 2 409                                    | 62                    | 20 184                           | 2 378                                    | 29                    | 5 095                            | 762                                      | 62.02                  |
| 45                    | 9 861                            | 934                                      | 35                    | 10 403                           | 583                                      | 10                    | 801                              | 81                                       | 63                     |
| 54                    | 177 311                          | 2 249                                    | 58                    | 66 904                           | 6 121                                    | 14                    | 19 297                           | 1 952                                    | K                      |
| 40                    | 9 608                            | 992                                      | 49                    | 32 895                           | 2 183                                    | .                     | .                                | .  | 66                     |
| 653                   | 121 048                          | 11 279                                   | 716                   | 210 957                          | 9 289                                    | 259                   | 34 053                           | 3 715                                    | L                      |
| 504                   | 73 797                           | 5 242                                    | 560                   | 77 316                           | 5 847                                    | 223                   | 28 415                           | 3 072                                    | 68.2                   |
| 115                   | 26 424                           | 5 293                                    | 129                   | 97 680                           | 2 807                                    | 33                    | 5 177                            | 590                                      | 68.3                   |
| 928                   | 221 332                          | 24 310                                   | 984                   | 310 263                          | 31 958                                   | 388                   | 90 418                           | 10 257                                   | M                      |
| 240                   | 69 782                           | 10 070                                   | 300                   | 77 532                           | 10 793                                   | 92                    | 21 826                           | 3 277                                    | 69                     |
| 123                   | 28 839                           | 4 269                                    | 163                   | 29 807                           | 4 408                                    | 34                    | 6 718                            | 993                                      | 69.1                   |
| 74                    | 15 521                           | 2 245                                    | 109                   | 14 865                           | 2 200                                    | 18                    | 2 171                            | 311                                      | 69.10.2                |
| 117                   | 40 943                           | 5 801                                    | 137                   | 47 724                           | 6 385                                    | 58                    | 15 108                           | 2 284                                    | 69.2                   |

## 7. Umsatzsteuerpflichtige, deren Lieferungen und Leistungen und Umsatzsteuer-Vorauszahlung 2013 nach ausgewählten

| Branchen-<br>schlüssel | Wirtschaftliche Gliederung  | Regierungsbezirk Gießen |                                  |  | Kassel, Stadt         |                                  |  |
|------------------------|---|-------------------------|----------------------------------|--|-----------------------|----------------------------------|--|
|                        |   | Steuer-<br>pflichtige   | Lieferungen<br>und<br>Leistungen | Umsatz-<br>steuer-<br>Voraus-<br>zahlung | Steuer-<br>pflichtige | Lieferungen<br>und<br>Leistungen | Umsatz-<br>steuer-<br>Voraus-<br>zahlung |
|                        |   |                         |                                  |  |                       |                                  |  |
|                        |   |                         | 1000 Euro                        |  |                       | 1000 Euro                        |  |
| 55.1                   | Hotels, Gasthöfe und Pensionen  | 401                     | 104 124                          | 5 947                                    | 63                    | 35 339                           | 709                                      |
| 55.10.3                | Gasthöfe  | 235                     | 40 894                           | 3 012                                    | 22                    | 6 957                            | 568                                      |
| 56.1                   | Restaurants, Gaststätten, Imbissstuben,<br>Cafés, Eissalons u.Ä.  | 1 326                   | 283 527                          | 19 312                                   | 271                   | 88 174                           | 6 097                                    |
| 56.10.1                | Restaurants mit herkömmlicher Bedienung   | 754                     | 170 923                          | 13 554                                   | 134                   | 41 845                           | 3 810                                    |
| 56.10.3                | Imbissstuben u.Ä.   | 359                     | 64 151                           | 2 453                                    | 84                    | 33 225                           | 1 431                                    |
| 56.3                   | Ausschank von Getränken   | 631                     | 76 542                           | 6 063                                    | 164                   | 30 325                           | 2 474                                    |
| 56.30.1                | Schankwirtschaften  | 579                     | 63 245                           | 4 923                                    | 136                   | 21 192                           | 1 643                                    |
| <b>J</b>               | <b>Information und Kommunikation</b>  | <b>1 166</b>            | <b>706 316</b>                   | <b>54 809</b>                            | <b>297</b>            | <b>289 763</b>                   | <b>16 940</b>                            |
| <b>58</b>              | <b>Verlagswesen</b>   | <b>92</b>               | <b>171 266</b>                   | <b>8 550</b>                             | <b>37</b>             | <b>161 635</b>                   | <b>6 904</b>                             |
| <b>59</b>              | <b>Herstellung, Verleih und Vertrieb von<br/>Filmen und Fernsehprogrammen;<br/>Kinos; Tonstudios und Verlegen von<br/>Musik</b> | <b>.</b>                | <b>.</b>                         | <b>.</b>                                 | <b>23</b>             | <b>18 738</b>                    | <b>– 36</b>                              |
| <b>62</b>              | <b>Erbringung von Dienstleistugen der<br/>Informationstechnologie</b>   | <b>808</b>              | <b>424 973</b>                   | <b>40 116</b>                            | <b>183</b>            | <b>85 931</b>                    | <b>8 924</b>                             |
| 62.01                  | Programmierungstätigkeiten  | 287                     | 186 272                          | 22 629                                   | 85                    | 46 518                           | 5 691                                    |
| 62.02                  | Erbringung von Beratungsleistungen auf<br>dem Gebiet der Informationstechnologie  | 291                     | 95 609                           | 8 554                                    | 65                    | 25 678                           | 1 869                                    |
| <b>63</b>              | <b>Informationsdienstleistungen</b>   | <b>182</b>              | <b>36 546</b>                    | <b>2 932</b>                             | <b>46</b>             | <b>16 699</b>                    | <b>829</b>                               |
| <b>K</b>               | <b>Erbringung von Finanz- und Ver-<br/>sicherungsdienstleistungen</b>   | <b>260</b>              | <b>405 652</b>                   | <b>27 905</b>                            | <b>60</b>             | <b>79 962</b>                    | <b>8 530</b>                             |
| <b>66</b>              | <b>Mit Finanz- und Versicherungsdienst-<br/>leistungen verbundene Tätigkeiten</b>   | <b>.</b>                | <b>.</b>                         | <b>.</b>                                 | <b>.</b>              | <b>.</b>                         | <b>.</b>                                 |
| <b>L</b>               | <b>Grundstücks- und Wohnungswesen</b>   | <b>3 543</b>            | <b>850 808</b>                   | <b>49 778</b>                            | <b>569</b>            | <b>274 593</b>                   | <b>11 691</b>                            |
| 68.2                   | Vermietung, Verpachtung von eigenen o.<br>Geleasten Grundstücken, Gebäuden u.<br>Wohnungen                                      | 2 845                   | 489 225                          | 29 607                                   | 424                   | 141 586                          | 7 609                                    |
| 68.3                   | Vermittlung u. Verwaltung von Grund-<br>stücken, Gebäuden und Wohnungen für<br>Dritte   | 568                     | 228 046                          | 17 627                                   | 115                   | 30 371                           | 695                                      |
| <b>M</b>               | <b>Erbringung von freiberuflichen,<br/>wissenschaftlichen u. technischen<br/>Dienstleistungen</b>                               | <b>5 038</b>            | <b>2 500 600</b>                 | <b>184 175</b>                           | <b>1 299</b>          | <b>443 614</b>                   | <b>51 961</b>                            |
| <b>69</b>              | <b>Rechts- und Steuerberatung,<br/>Wirtschaftsprüfung</b>   | <b>1 383</b>            | <b>373 032</b>                   | <b>53 384</b>                            | <b>347</b>            | <b>129 506</b>                   | <b>18 458</b>                            |
| 69.1                   | Rechtsberatung  | 732                     | 151 804                          | 21 813                                   | 203                   | 57 243                           | 7 886                                    |
| 69.10.2                | Rechtsanwaltskanzleien ohne Notariat  | 489                     | 68 198                           | 9 322                                    | 111                   | 20 380                           | 3 104                                    |
| 69.2                   | Wirtschaftsprüfung und Steuerberatung,<br>Buchführung   | 651                     | 221 228                          | 31 571                                   | 144                   | 72 263                           | 10 572                                   |

**in den kreisfreien Städten, Landkreisen, Regierungsbezirken und dem RVB FrankfurtRheinMain Wirtschaftsbereichen**

| Fulda                 |                                  |  | Hersfeld-Rotenburg    |                                  |  | Kassel                |                                  |  | Branchen-<br>schlüssel |
|-----------------------|----------------------------------|--|-----------------------|----------------------------------|--|-----------------------|----------------------------------|--|------------------------|
| Steuer-<br>pflichtige | Lieferungen<br>und<br>Leistungen | Umsatz-<br>steuer-<br>Voraus-<br>zahlung | Steuer-<br>pflichtige | Lieferungen<br>und<br>Leistungen | Umsatz-<br>steuer-<br>Voraus-<br>zahlung | Steuer-<br>pflichtige | Lieferungen<br>und<br>Leistungen | Umsatz-<br>steuer-<br>Voraus-<br>zahlung |                        |
|                       |                                  |  |                       |                                  |  |                       |                                  |  |                        |
| 150                   | 97 270                           | 5 415                                    | .                     | .                                | .  | 86                    | 31 561                           | 1 770                                    | 55.1                   |
| 95                    | 25 520                           | 1 751                                    | 21                    | 3 595                            | 262                                      | 46                    | 9 783                            | 681                                      | 55.10.3                |
| 260                   | 66 627                           | 4 382                                    | 141                   | 31 270                           | 2 107                                    | 233                   | 37 509                           | 2 723                                    | 56.1                   |
| 167                   | 39 414                           | 3 030                                    | 87                    | 14 674                           | 1 329                                    | 130                   | 24 123                           | 1 973                                    | 56.10.1                |
| 48                    | 6 681                            | 153                                      | 37                    | 5 940                            | 225                                      | 57                    | 6 319                            | 230                                      | 56.10.3                |
| 125                   | 18 339                           | 1 432                                    | 88                    | 7 282                            | 513                                      | 110                   | 15 916                           | 1 325                                    | 56.3                   |
| 104                   | 16 084                           | 1 323                                    | .                     | .                                | .  | .                     | .                                | .  | 56.30.1                |
| 240                   | 163 897                          | 12 414                                   | 70                    | 19 862                           | 1 630                                    | 181                   | 52 829                           | 5 259                                    | J                      |
| 21                    | 39 435                           | 1 347                                    | 8                     | 4 845                            | 281                                      | 10                    | 1 508                            | 76                                       | 58                     |
| .                     | .                                | .  | .                     | .                                | .  | 9                     | 5 983                            | 522                                      | 59                     |
| 151                   | 111 098                          | 9 600                                    | 44                    | 6 412                            | 821                                      | 122                   | 38 927                           | 4 108                                    | 62                     |
| 66                    | 55 360                           | 4 805                                    | 22                    | 4 555                            | 606                                      | 51                    | 13 475                           | 1 356                                    | 62.01                  |
| 42                    | 25 692                           | 2 544                                    | 14                    | 1 338                            | 159                                      | 50                    | 20 715                           | 2 188                                    | 62.02                  |
| 56                    | 9 556                            | 1 071                                    | 11                    | 2 291                            | 264                                      | 33                    | 4 524                            | 481                                      | 63                     |
| 61                    | 365 205                          | 12 571                                   | 27                    | 45 620                           | 3 011                                    | 36                    | 9 947                            | 872                                      | K                      |
| .                     | .                                | .  | 13                    | 870                              | 101                                      | .                     | .                                | .  | 66                     |
| 785                   | 148 402                          | 11 882                                   | 363                   | 68 397                           | 5 387                                    | 554                   | 112 080                          | 9 741                                    | L                      |
| 646                   | 97 078                           | 8 112                                    | 302                   | 43 947                           | 3 526                                    | 440                   | 58 776                           | 5 430                                    | 68.2                   |
| 105                   | 33 407                           | 2 508                                    | 54                    | 23 020                           | 1 441                                    | 96                    | 38 497                           | 4 357                                    | 68.3                   |
| 1 016                 | 437 294                          | 37 343                                   | 400                   | 141 444                          | 12 435                                   | 906                   | 458 229                          | 36 884                                   | M                      |
| 242                   | 87 164                           | 11 222                                   | 112                   | 29 769                           | 4 474                                    | 228                   | 52 209                           | 7 168                                    | 69                     |
| 97                    | 21 418                           | 3 172                                    | 42                    | 10 522                           | 1 669                                    | 85                    | 13 736                           | 2 004                                    | 69.1                   |
| 56                    | 9 205                            | 1 323                                    | 22                    | 4 338                            | 658                                      | 44                    | 5 711                            | 840                                      | 69.10.2                |
| 145                   | 65 745                           | 8 049                                    | 70                    | 19 247                           | 2 805                                    | 143                   | 38 473                           | 5 164                                    | 69.2                   |



## 7. Umsatzsteuerpflichtige, deren Lieferungen und Leistungen und Umsatzsteuer-Vorauszahlung 2013 nach ausgewählten

| Branchen-<br>schlüssel | Wirtschaftliche Gliederung  | Schwalm-Eder-Kreis    |                                  |  | Waldeck-Frankenberg   |                                  |  |
|------------------------|---|-----------------------|----------------------------------|--|-----------------------|----------------------------------|--|
|                        |   | Steuer-<br>pflichtige | Lieferungen<br>und<br>Leistungen | Umsatz-<br>steuer-<br>Voraus-<br>zahlung | Steuer-<br>pflichtige | Lieferungen<br>und<br>Leistungen | Umsatz-<br>steuer-<br>Voraus-<br>zahlung |
|                        |   |                       |                                  |  |                       |                                  |  |
|                        |   |                       | 1000 Euro                        |  |                       | 1000 Euro                        |  |
| 55.1                   | Hotels, Gasthöfe und Pensionen  | .                     | .                                | .  | 244                   | 206 431                          | 4 248                                    |
| 55.10.3                | Gasthöfe  | 33                    | 5 140                            | 460                                      | 77                    | 10 946                           | 831                                      |
| 56.1                   | Restaurants, Gaststätten, Imbissstuben,<br>Cafés, Eissalons u.Ä.  | 212                   | 48 392                           | 3 076                                    | 279                   | 62 031                           | 3 020                                    |
| 56.10.1                | Restaurants mit herkömmlicher Bedienung   | 132                   | 25 573                           | 2 035                                    | 173                   | 41 631                           | 1 862                                    |
| 56.10.3                | Imbissstuben u.Ä.   | 51                    | 4 890                            | 158                                      | 61                    | 14 067                           | 653                                      |
| 56.3                   | Ausschank von Getränken   | 90                    | 8 562                            | 586                                      | 118                   | 18 697                           | 1 656                                    |
| 56.30.1                | Schankwirtschaften  | 78                    | 7 435                            | 530                                      | 108                   | 17 422                           | 1 547                                    |
| <b>J</b>               | <b>Information und Kommunikation</b>  | <b>118</b>            | <b>32 929</b>                    | <b>2 341</b>                             | <b>82</b>             | <b>42 118</b>                    | <b>2 647</b>                             |
| <b>58</b>              | <b>Verlagswesen</b>   | <b>11</b>             | <b>12 884</b>                    | <b>– 26</b>                              | <b>9</b>              | <b>19 753</b>                    | <b>1 112</b>                             |
| <b>59</b>              | <b>Herstellung, Verleih und Vertrieb von<br/>Filmen und Fernsehprogrammen;<br/>Kinos; Tonstudios und Verlegen von<br/>Musik</b> | .                     | .                                | .  | .                     | .                                | .  |
| <b>62</b>              | <b>Erbringung von Dienstleistugen der<br/>Informationstechnologie</b>   | <b>79</b>             | <b>10 581</b>                    | <b>1 149</b>                             | <b>45</b>             | <b>8 979</b>                     | <b>692</b>                               |
| 62.01                  | Programmierungstätigkeiten  | 29                    | 4 075                            | 411                                      | 22                    | 2 425                            | 311                                      |
| 62.02                  | Erbringung von Beratungsleistungen auf<br>dem Gebiet der Informationstechnologie  | 26                    | 3 403                            | 422                                      | 15                    | 3 828                            | 293                                      |
| <b>63</b>              | <b>Informationsdienstleistungen</b>   | <b>19</b>             | <b>6 147</b>                     | <b>1 055</b>                             | <b>16</b>             | <b>11 786</b>                    | <b>714</b>                               |
| <b>K</b>               | <b>Erbringung von Finanz- und Ver-<br/>sicherungsdienstleistungen</b>   | <b>45</b>             | <b>39 587</b>                    | <b>2 427</b>                             | <b>36</b>             | <b>84 349</b>                    | <b>– 1 646</b>                           |
| <b>66</b>              | <b>Mit Finanz- und Versicherungsdienst-<br/>leistungen verbundene Tätigkeiten</b>   | .                     | .                                | .  | .                     | .                                | .  |
| <b>L</b>               | <b>Grundstücks- und Wohnungswesen</b>   | <b>411</b>            | <b>100 994</b>                   | <b>9 639</b>                             | <b>534</b>            | <b>169 994</b>                   | <b>13 091</b>                            |
| 68.2                   | Vermietung, Verpachtung von eigenen o.<br>Geleasten Grundstücken, Gebäuden u.<br>Wohnungen                                      | 340                   | 52 899                           | 5 291                                    | 424                   | 84 936                           | 6 738                                    |
| 68.3                   | Vermittlung u. Verwaltung von Grund-<br>stücken, Gebäuden und Wohnungen für<br>Dritte   | 60                    | 43 415                           | 4 442                                    | 97                    | 81 858                           | 5 940                                    |
| <b>M</b>               | <b>Erbringung von freiberuflichen,<br/>wissenschaftlichen u. technischen<br/>Dienstleistungen</b>                               | <b>590</b>            | <b>162 856</b>                   | <b>17 012</b>                            | <b>494</b>            | <b>152 080</b>                   | <b>15 305</b>                            |
| <b>69</b>              | <b>Rechts- und Steuerberatung,<br/>Wirtschaftsprüfung</b>   | <b>170</b>            | <b>46 439</b>                    | <b>6 830</b>                             | <b>138</b>            | <b>39 245</b>                    | <b>5 811</b>                             |
| 69.1                   | Rechtsberatung  | 78                    | 13 605                           | 2 064                                    | 67                    | 15 758                           | 2 282                                    |
| 69.10.2                | Rechtsanwaltskanzleien ohne Notariat  | 50                    | 6 108                            | 871                                      | 35                    | 6 971                            | 958                                      |
| 69.2                   | Wirtschaftsprüfung und Steuerberatung,<br>Buchführung   | 92                    | 32 834                           | 4 766                                    | 71                    | 23 488                           | 3 529                                    |

**in den kreisfreien Städten, Landkreisen, Regierungsbezirken und dem RVB FrankfurtRheinMain Wirtschaftsbereichen**

| Werra-Meißner-Kreis   |                                  |  | Regierungsbezirk Kassel |                                  |  | RVB FrankfurtRheinMain |                                  |  | Branchen-<br>schlüssel |
|-----------------------|----------------------------------|--|-------------------------|----------------------------------|--|------------------------|----------------------------------|--|------------------------|
| Steuer-<br>pflichtige | Lieferungen<br>und<br>Leistungen | Umsatz-<br>steuer-<br>Voraus-<br>zahlung | Steuer-<br>pflichtige   | Lieferungen<br>und<br>Leistungen | Umsatz-<br>steuer-<br>Voraus-<br>zahlung | Steuer-<br>pflichtige  | Lieferungen<br>und<br>Leistungen | Umsatz-<br>steuer-<br>Voraus-<br>zahlung |                        |
|                       |                                  |  |                         |                                  |  |                        |                                  |  |                        |
| 56                    | 36 737                           | 1 753                                    | 735                     | 481 766                          | 17 729                                   | 978                    | 1 205 262                        | 23 857                                   | 55.1                   |
| 32                    | 6 200                            | 352                                      | 326                     | 68 141                           | 4 906                                    | 439                    | 107 743                          | 9 008                                    | 55.10.3                |
| 128                   | 21 928                           | 1 303                                    | 1 524                   | 355 932                          | 22 708                                   | 3 471                  | 897 640                          | 60 137                                   | 56.1                   |
| 74                    | 12 754                           | 763                                      | 897                     | 200 013                          | 14 802                                   | 2 043                  | 594 793                          | 44 951                                   | 56.10.1                |
| 25                    | 2 428                            | 75                                       | 363                     | 73 549                           | 2 924                                    | 899                    | 166 070                          | 6 644                                    | 56.10.3                |
| 74                    | 10 788                           | 873                                      | 769                     | 109 909                          | 8 858                                    | 1 568                  | 290 734                          | 22 545                                   | 56.3                   |
| 68                    | 9 272                            | 738                                      | 679                     | 91 552                           | 7 437                                    | 1 250                  | 214 065                          | 18 283                                   | 56.30.1                |
| 74                    | 25 479                           | 1 994                                    | 1 062                   | 626 878                          | 43 224                                   | 6 126                  | 9 573 737                        | 707 428                                  | J                      |
| 7                     | 13 375                           | 830                                      | 103                     | 253 436                          | 10 524                                   | 365                    | 1 110 500                        | 27 244                                   | 58                     |
| 3                     | 273                              | – 23                                     | .                       | .                                | .  | 336                    | 516 621                          | 10 063                                   | 59                     |
| 45                    | 6 753                            | 666                                      | 669                     | 268 682                          | 25 960                                   | 4 190                  | 5 842 001                        | 537 636                                  | 62                     |
| 18                    | 2 880                            | 246                                      | 293                     | 129 289                          | 13 425                                   | 1 654                  | 1 818 978                        | 187 746                                  | 62.01                  |
| 19                    | 2 497                            | 323                                      | 231                     | 83 151                           | 7 798                                    | 1 759                  | 1 410 278                        | 160 116                                  | 62.02                  |
| 19                    | 5 078                            | 521                                      | 200                     | 56 080                           | 4 935                                    | 1 029                  | 559 045                          | 46 410                                   | 63                     |
| 23                    | 15 936                           | 2 299                                    | 288                     | 640 606                          | 28 066                                   | 1 243                  | 22 435 604                       | 1 723 004                                | K                      |
| .                     | .                                | .  | .                       | .                                | .  | 771                    | 1 680 571                        | 189 586                                  | 66                     |
| 211                   | 29 451                           | 2 361                                    | 3 427                   | 903 911                          | 63 790                                   | 10 542                 | 8 564 374                        | 486 972                                  | L                      |
| 180                   | 26 089                           | 1 984                                    | 2 756                   | 505 311                          | 38 690                                   | 6 954                  | 4 051 460                        | 218 369                                  | 68.2                   |
| 26                    | 2 789                            | 309                                      | 553                     | 253 358                          | 19 691                                   | 3 011                  | 2 124 844                        | 162 395                                  | 68.3                   |
| 346                   | 68 081                           | 8 488                                    | 5 051                   | 1 863 598                        | 179 427                                  | 20 503                 | 20 232 561                       | 1 613 646                                | M                      |
| 103                   | 28 272                           | 4 141                                    | 1 340                   | 412 604                          | 58 105                                   | 5 286                  | 3 912 389                        | 556 873                                  | 69                     |
| 48                    | 7 476                            | 1 038                                    | 620                     | 139 759                          | 20 115                                   | 3 075                  | 1 763 986                        | 237 581                                  | 69.1                   |
| 34                    | 5 175                            | 736                                      | 352                     | 57 888                           | 8 490                                    | 1 908                  | 905 437                          | 122 350                                  | 69.10.2                |
| 55                    | 20 796                           | 3 103                                    | 720                     | 272 845                          | 37 990                                   | 2 211                  | 2 148 403                        | 319 292                                  | 69.2                   |

## 7. Umsatzsteuerpflichtige, deren Lieferungen und Leistungen und Umsatzsteuer-Vorauszahlung 2013 nach ausgewählten

| Branchen-<br>schlüssel | Wirtschaftliche Gliederung  | Darmstadt, Stadt      |                                  |  | Frankfurt am Main, Stadt |                                  |  |
|------------------------|---|-----------------------|----------------------------------|--|--------------------------|----------------------------------|--|
|                        |   | Steuer-<br>pflichtige | Lieferungen<br>und<br>Leistungen | Umsatz-<br>steuer-<br>Voraus-<br>zahlung | Steuer-<br>pflichtige    | Lieferungen<br>und<br>Leistungen | Umsatz-<br>steuer-<br>Voraus-<br>zahlung |
|                        |   |                       |                                  |  |                          |                                  |  |
|                        |   |                       | 1000 Euro                        |  |                          | 1000 Euro                        |  |
| 69.20.3                | Praxen von Steuerbevollmächtigten, Steuerberaterinnen u. -beratern, Steuerberatungsgesellschaften | 93                    | 43 986                           | 6 308                                    | .                        | .                                | .  |
| 70.22.0                | Unternehmensberatung  | 250                   | 72 532                           | 7 016                                    | 1 994                    | 1 340 208                        | 141 142                                  |
| 71.1                   | Architektur- und Ingenieurbüros   | .                     | .                                | .  | 1 374                    | 667 418                          | 69 525                                   |
| 71.11.1                | Architekturbüros für Hochbau  | 240                   | 62 141                           | 7 574                                    | 413                      | 173 085                          | 18 601                                   |
| 71.12.1                | Ingenieurbüros für bautechnische Gesamtplanung  | 187                   | 91 680                           | 12 069                                   | 323                      | 227 394                          | 25 103                                   |
| 71.12.2                | Ingenieurbüros für technische Fachplanung und Ingenieurdesign                                     | 130                   | 107 874                          | 10 105                                   | 302                      | 174 362                          | 14 207                                   |
| 73.1                   | Werbung   | 80                    | 44 540                           | 3 146                                    | 633                      | 1 954 384                        | 63 295                                   |
| 73.11.0                | Werbeagenturen  | 76                    | 44 213                           | 3 105                                    | 612                      | 1 809 321                        | 61 845                                   |
| 73.12.0                | Vermarktung und Vermittlung von Werbezeiten und Werbeflächen                                      | 4                     | 327                              | 41                                       | 21                       | 145 063                          | 1 449                                    |
| <b>74</b>              | <b>Sonstige freiberufliche, wissenschaftliche u. technische Tätigkeiten</b>                       | <b>246</b>            | <b>26 031</b>                    | <b>2 864</b>                             | <b>1 250</b>             | <b>222 355</b>                   | <b>13 699</b>                            |
| <b>N</b>               | <b>Erbringung von sonstigen wirtschaftlichen Dienstleistungen</b>                                 | <b>333</b>            | <b>354 669</b>                   | <b>40 826</b>                            | <b>2 174</b>             | <b>3 680 577</b>                 | <b>277 740</b>                           |
| <b>77</b>              | <b>Vermietung von beweglichen Sachen</b>  | <b>49</b>             | <b>30 704</b>                    | <b>1 571</b>                             | <b>140</b>               | <b>96 938</b>                    | <b>5 723</b>                             |
| 79.1                   | Reisebüros und Reiseveranstalter  | .                     | .                                | .  | 216                      | 675 454                          | – 7 649                                  |
| <b>81</b>              | <b>Gebäudebetreuung; Garten- und Landschaftsbau</b>   | <b>105</b>            | <b>30 796</b>                    | <b>4 303</b>                             | <b>869</b>               | <b>1 212 177</b>                 | <b>100 249</b>                           |
| 81.1                   | Hausmeisterdienste  | 50                    | 12 723                           | 1 805                                    | 253                      | 252 518                          | 19 785                                   |
| 81.2                   | Reinigung von Gebäuden, Straßen und Verkehrsmitteln   | 28                    | 11 198                           | 1 663                                    | 463                      | 830 506                          | 72 256                                   |
| 81.30.1                | Garten- und Landschaftsbau  | 24                    | 6 150                            | 748                                      | 122                      | 121 534                          | 7 436                                    |
| <b>82</b>              | <b>Erbringung von wirtschaftlichen Dienstleistungen für Unternehmen und Privatpersonen a.n.g.</b> | <b>119</b>            | <b>195 389</b>                   | <b>19 571</b>                            | <b>664</b>               | <b>659 772</b>                   | <b>45 125</b>                            |
| 82.1                   | Sekretariats- und Schreibdienste, Copy-Shops  | 32                    | 2 774                            | 256                                      | .                        | .                                | .  |
| 82.3                   | Messe-, Ausstellungs- und Kongressveranstalter  | 36                    | 14 067                           | 623                                      | 162                      | 362 738                          | 9 073                                    |
| 82.9                   | Erbringung sonstiger wirtschaftlicher Dienstleistungen für Unternehmen und Privatpersonen         | 48                    | 176 803                          | 18 984                                   | 285                      | 166 265                          | 17 713                                   |
| <b>P</b>               | <b>Erziehung und Unterricht</b>   | <b>136</b>            | <b>60 398</b>                    | <b>5 786</b>                             | <b>559</b>               | <b>182 944</b>                   | <b>9 711</b>                             |
| 85.53.0                | Fahr- und Flugschulen   | 17                    | 2 251                            | 226                                      | 59                       | 9 319                            | 935                                      |
| 85.59.2                | Berufliche Erwachsenenbildung   | 47                    | 15 671                           | 1 186                                    | 229                      | 41 126                           | 2 811                                    |
| <b>Q</b>               | <b>Gesundheits- und Sozialwesen</b>   | <b>120</b>            | <b>355 379</b>                   | <b>3 880</b>                             | <b>663</b>               | <b>1 215 131</b>                 | <b>20 159</b>                            |
| <b>86</b>              | <b>Gesundheitswesen</b>   | <b>95</b>             | <b>276 777</b>                   | <b>3 348</b>                             | <b>541</b>               | <b>997 043</b>                   | <b>13 606</b>                            |

**in den kreisfreien Städten, Landkreisen, Regierungsbezirken und dem RVB FrankfurtRheinMain Wirtschaftsbereichen**

| Offenbach am Main, Stadt |                                  |  | Wiesbaden, Stadt      |                                  |  | Bergstraße            |                                  |  | Branchen-<br>schlüssel |
|--------------------------|----------------------------------|--|-----------------------|----------------------------------|--|-----------------------|----------------------------------|--|------------------------|
| Steuer-<br>pflichtige    | Lieferungen<br>und<br>Leistungen | Umsatz-<br>steuer-<br>Voraus-<br>zahlung | Steuer-<br>pflichtige | Lieferungen<br>und<br>Leistungen | Umsatz-<br>steuer-<br>Voraus-<br>zahlung | Steuer-<br>pflichtige | Lieferungen<br>und<br>Leistungen | Umsatz-<br>steuer-<br>Voraus-<br>zahlung |                        |
|                          |                                  |  |                       |                                  |  |                       |                                  |  |                        |
| 57                       | 33 741                           | 4 806                                    | 193                   | 79 562                           | 11 356                                   | 166                   | 52 692                           | 7 401                                    | 69.20.3                |
| 116                      | 24 172                           | 2 748                                    | 624                   | 210 753                          | 20 522                                   | 391                   | 92 773                           | 11 388                                   | 70.22.0                |
| .                        | .                                | .  | 587                   | 619 758                          | 24 073                                   | 535                   | 173 335                          | 12 750                                   | 71.1                   |
| 42                       | 22 114                           | 2 695                                    | 144                   | 25 178                           | 3 281                                    | 97                    | 18 140                           | 2 477                                    | 71.11.1                |
| 47                       | 10 249                           | 1 153                                    | 148                   | 286 883                          | – 18 087                                 | 160                   | 56 534                           | 4 947                                    | 71.12.1                |
| 79                       | 56 181                           | 3 712                                    | 129                   | 198 535                          | 25 709                                   | 176                   | 65 247                           | 3 554                                    | 71.12.2                |
| 100                      | 74 565                           | 4 007                                    | 224                   | 166 354                          | 12 430                                   | .                     | .                                | .  | 73.1                   |
| .                        | .                                | .  | 217                   | 146 697                          | 11 862                                   | .                     | .                                | .  | 73.11.0                |
| .                        | .                                | .  | 7                     | 19 657                           | 569                                      | 5                     | 419                              | 64                                       | 73.12.0                |
| 125                      | 26 189                           | 389                                      | 401                   | 48 790                           | 4 958                                    | 165                   | 37 127                           | 3 714                                    | 74                     |
| 389                      | 234 561                          | 20 067                                   | 851                   | 1 165 692                        | 59 742                                   | 640                   | 264 972                          | 21 598                                   | N                      |
| 16                       | 13 191                           | 873                                      | 77                    | 177 731                          | 6 145                                    | 91                    | 72 859                           | 5 219                                    | 77                     |
| 13                       | 4 682                            | 141                                      | 47                    | 13 990                           | 829                                      | 44                    | 8 477                            | 713                                      | 79.1                   |
| 206                      | 83 592                           | 4 733                                    | 407                   | 200 724                          | 20 908                                   | 312                   | 80 985                           | 8 602                                    | 81                     |
| 70                       | 45 904                           | 1 610                                    | 147                   | 75 722                           | 9 036                                    | 83                    | 11 632                           | 1 400                                    | 81.1                   |
| 113                      | 33 753                           | 2 804                                    | 127                   | 69 001                           | 10 056                                   | 126                   | 39 612                           | 5 510                                    | 81.2                   |
| 19                       | 3 658                            | 291                                      | 119                   | 53 426                           | 1 632                                    | 97                    | 29 138                           | 1 627                                    | 81.30.1                |
| 106                      | 69 757                           | 4 083                                    | 250                   | 656 268                          | 15 265                                   | 157                   | 79 074                           | 3 575                                    | 82                     |
| .                        | .                                | .  | 88                    | 12 875                           | 1 021                                    | 63                    | 3 094                            | 368                                      | 82.1                   |
| 29                       | 9 059                            | 320                                      | 81                    | 57 909                           | 2 783                                    | 27                    | 13 832                           | 828                                      | 82.3                   |
| 38                       | 12 764                           | 1 599                                    | 76                    | 582 038                          | 11 327                                   | 64                    | 61 865                           | 2 347                                    | 82.9                   |
| 81                       | 16 807                           | 1 363                                    | .                     | .                                | .  | 140                   | 16 189                           | 1 880                                    | P                      |
| 11                       | 1 911                            | 184                                      | 25                    | 4 278                            | 415                                      | 46                    | 5 182                            | 589                                      | 85.53                  |
| 24                       | 5 821                            | 520                                      | 58                    | 16 702                           | 532                                      | 39                    | 4 538                            | 508                                      | 85.59.2                |
| 68                       | 134 423                          | 996                                      | 267                   | 140 438                          | 3 866                                    | 146                   | 72 205                           | 2 345                                    | Q                      |
| 51                       | 113 779                          | 1 064                                    | 224                   | 88 379                           | 3 112                                    | 123                   | 42 995                           | 2 245                                    | 86                     |

# **7. Umsatzsteuerpflichtige, deren Lieferungen und Leistungen und Umsatzsteuer-Vorauszahlung 2013 nach ausgewählten**

| Branchen-<br>schlüssel | Wirtschaftliche Gliederung  | Darmstadt-Dieburg     |                                  |  | Groß-Gerau            |                                  |  |
|------------------------|---|-----------------------|----------------------------------|--|-----------------------|----------------------------------|--|
|                        |   | Steuer-<br>pflichtige | Lieferungen<br>und<br>Leistungen | Umsatz-<br>steuer-<br>Voraus-<br>zahlung | Steuer-<br>pflichtige | Lieferungen<br>und<br>Leistungen | Umsatz-<br>steuer-<br>Voraus-<br>zahlung |
|                        |   |                       |                                  |  |                       |                                  |  |
|                        |   |                       | 1000 Euro                        |  |                       | 1000 Euro                        |  |
| 69.20.3                | Praxen von Steuerbevollmächtigten, Steuerberaterinnen u. -beratern, Steuerberatungsgesellschaften | 136                   | 50 556                           | 7 353                                    | 109                   | 32 791                           | 4 779                                    |
| 70.22.0                | Unternehmensberatung  | 413                   | 58 690                           | 7 674                                    | .                     | .                                | .  |
| 71.1                   | Architektur- und Ingenieurbüros   | 682                   | 133 163                          | 15 546                                   | 359                   | 144 540                          | 15 115                                   |
| 71.11.1                | Architekturbüros für Hochbau  | 120                   | 16 888                           | 1 931                                    | 54                    | 6 543                            | 890                                      |
| 71.12.1                | Ingenieurbüros für bautechnische Gesamtplanung  | 204                   | 35 977                           | 4 589                                    | 104                   | 27 306                           | 3 328                                    |
| 71.12.2                | Ingenieurbüros für technische Fachplanung und Ingenieurdesign                                     | 214                   | 50 457                           | 5 447                                    | 117                   | 92 790                           | 10 576                                   |
| 73.1                   | Werbung   | 125                   | 30 715                           | 1 829                                    | 83                    | 39 754                           | 2 665                                    |
| 73.11.0                | Werbeagenturen  | 121                   | 30 172                           | 1 787                                    | 80                    | 39 093                           | 2 673                                    |
| 73.12.0                | Vermarktung und Vermittlung von Werbezeiten und Werbeflächen                                      | 4                     | 543                              | 42                                       | 3                     | 660                              | – 9                                      |
| <b>74</b>              | <b>Sonstige freiberufliche, wissenschaftliche u. technische Tätigkeiten</b>                       | <b>230</b>            | <b>21 124</b>                    | <b>2 322</b>                             | <b>133</b>            | <b>12 798</b>                    | <b>1 159</b>                             |
| <b>N</b>               | <b>Erbringung von sonstigen wirtschaftlichen Dienstleistungen</b>                                 | <b>701</b>            | <b>387 273</b>                   | <b>31 932</b>                            | <b>558</b>            | <b>294 043</b>                   | <b>29 065</b>                            |
| <b>77</b>              | <b>Vermietung von beweglichen Sachen</b>  | <b>112</b>            | <b>132 804</b>                   | <b>11 735</b>                            | <b>56</b>             | <b>59 296</b>                    | <b>831</b>                               |
| 79.1                   | Reisebüros und Reiseveranstalter  | .                     | .                                | .  | .                     | .                                | .  |
| <b>81</b>              | <b>Gebäudebetreuung; Garten- und Landschaftsbau</b>   | <b>307</b>            | <b>91 131</b>                    | <b>11 174</b>                            | <b>273</b>            | <b>97 389</b>                    | <b>10 115</b>                            |
| 81.1                   | Hausmeisterdienste  | 97                    | 16 421                           | 1 314                                    | 93                    | 10 594                           | 1 135                                    |
| 81.2                   | Reinigung von Gebäuden, Straßen und Verkehrsmitteln   | 104                   | 54 043                           | 8 298                                    | 109                   | 57 549                           | 7 213                                    |
| 81.30.1                | Garten- und Landschaftsbau  | 92                    | 19 262                           | 1 537                                    | 64                    | 26 995                           | 1 459                                    |
| <b>82</b>              | <b>Erbringung von wirtschaftlichen Dienstleistungen für Unternehmen und Privatpersonen a.n.g.</b> | <b>196</b>            | <b>104 594</b>                   | <b>2 096</b>                             | <b>140</b>            | <b>22 919</b>                    | <b>2 401</b>                             |
| 82.1                   | Sekretariats- und Schreibdienste, Copy-Shops  | 97                    | 6 878                            | 928                                      | 51                    | 3 101                            | 391                                      |
| 82.3                   | Messe-, Ausstellungs- und Kongressveranstalter  | 34                    | 5 617                            | 392                                      | 29                    | 11 402                           | 972                                      |
| 82.9                   | Erbringung sonstiger wirtschaftlicher Dienstleistungen für Unternehmen und Privatpersonen         | 65                    | 92 099                           | 776                                      | 53                    | 7 753                            | 959                                      |
| <b>P</b>               | <b>Erziehung und Unterricht</b>   | <b>200</b>            | <b>21 370</b>                    | <b>2 199</b>                             | <b>143</b>            | <b>34 010</b>                    | <b>3 153</b>                             |
| 85.53.0                | Fahr- und Flugschulen   | 46                    | 6 686                            | 684                                      | 41                    | 3 558                            | 375                                      |
| 85.59.2                | Berufliche Erwachsenenbildung   | 62                    | 5 561                            | 665                                      | 32                    | 23 842                           | 2 085                                    |
| <b>Q</b>               | <b>Gesundheits- und Sozialwesen</b>   | <b>161</b>            | <b>41 002</b>                    | <b>1 648</b>                             | <b>113</b>            | <b>53 166</b>                    | <b>1 387</b>                             |
| <b>86</b>              | <b>Gesundheitswesen</b>   | <b>135</b>            | <b>37 258</b>                    | <b>1 531</b>                             | <b>97</b>             | <b>41 686</b>                    | <b>2 124</b>                             |

**in den kreisfreien Städten, Landkreisen, Regierungsbezirken und dem RVB FrankfurtRheinMain Wirtschaftsbereichen**

| Hochtaunuskreis       |                                  |  | Main-Kinzig-Kreis     |                                  |  | Main-Taunus-Kreis     |                                  |  | Branchen-<br>schlüssel |
|-----------------------|----------------------------------|--|-----------------------|----------------------------------|--|-----------------------|----------------------------------|--|------------------------|
| Steuer-<br>pflichtige | Lieferungen<br>und<br>Leistungen | Umsatz-<br>steuer-<br>Voraus-<br>zahlung | Steuer-<br>pflichtige | Lieferungen<br>und<br>Leistungen | Umsatz-<br>steuer-<br>Voraus-<br>zahlung | Steuer-<br>pflichtige | Lieferungen<br>und<br>Leistungen | Umsatz-<br>steuer-<br>Voraus-<br>zahlung |                        |
|                       |                                  |  |                       |                                  |  |                       |                                  |  |                        |
| 247                   | 104 687                          | 14 824                                   | 242                   | 84 635                           | 12 146                                   | .                     | .                                | .  | 69.20.3                |
| 1 161                 | 327 871                          | 36 220                                   | 404                   | 90 857                           | 3 720                                    | 634                   | 182 923                          | 21 365                                   | 70.22.0                |
| 528                   | 203 184                          | 16 138                                   | 694                   | 226 618                          | 16 358                                   | 413                   | 656 863                          | 8 097                                    | 71.1                   |
| 99                    | 25 354                           | 2 870                                    | 104                   | 19 005                           | 1 976                                    | 85                    | 14 269                           | 1 683                                    | 71.11.1                |
| 140                   | 24 562                           | 3 169                                    | .                     | .                                | .  | .                     | .                                | .  | 71.12.1                |
| 141                   | 85 665                           | 1 096                                    | 239                   | 118 425                          | 3 968                                    | 117                   | 118 399                          | 11 565                                   | 71.12.2                |
| 152                   | 91 493                           | 7 706                                    | 169                   | 49 806                           | 3 164                                    | 126                   | 92 347                           | – 2 700                                  | 73.1                   |
| .                     | .                                | .  | 159                   | 49 014                           | 3 084                                    | 122                   | 92 042                           | – 2 737                                  | 73.11.0                |
| .                     | .                                | .  | 10                    | 792                              | 80                                       | 4                     | 305                              | 38                                       | 73.12.0                |
| 258                   | 31 325                           | 2 938                                    | 184                   | 25 386                           | 2 253                                    | 217                   | 36 727                           | 5 084                                    | 74                     |
| 806                   | 1 142 974                        | 23 466                                   | 1 069                 | 523 053                          | 36 362                                   | 800                   | 3 404 304                        | 408 429                                  | N                      |
| .                     | .                                | .  | .                     | .                                | .  | 89                    | 1 037 907                        | 39 524                                   | 77                     |
| .                     | .                                | .  | .                     | .                                | .  | .                     | .                                | .  | 79.1                   |
| 356                   | 86 972                           | 9 817                                    | 462                   | 227 371                          | 17 722                                   | 331                   | 95 044                           | 9 975                                    | 81                     |
| 136                   | 20 159                           | 2 204                                    | 131                   | 111 502                          | 7 541                                    | 114                   | 15 484                           | 1 512                                    | 81.1                   |
| 104                   | 32 952                           | 4 484                                    | 190                   | 58 117                           | 7 618                                    | 109                   | 47 381                           | 5 607                                    | 81.2                   |
| 90                    | 29 772                           | 2 875                                    | 119                   | 54 652                           | 2 287                                    | 96                    | 29 436                           | 2 639                                    | 81.30.1                |
| 234                   | 92 588                           | 7 171                                    | 319                   | 50 755                           | 3 051                                    | 252                   | 121 466                          | 7 300                                    | 82                     |
| .                     | .                                | .  | 126                   | 8 945                            | 1 102                                    | 102                   | 7 548                            | 750                                      | 82.1                   |
| 54                    | 17 161                           | 1 184                                    | 66                    | 15 678                           | 531                                      | 51                    | 23 041                           | 1 492                                    | 82.3                   |
| 71                    | 67 418                           | 4 962                                    | 119                   | 24 175                           | 1 148                                    | 94                    | 88 445                           | 4 727                                    | 82.9                   |
| 224                   | 29 535                           | 2 817                                    | .                     | .                                | .  | .                     | .                                | .  | P                      |
| 36                    | 4 501                            | 508                                      | 48                    | 9 344                            | 889                                      | 27                    | 3 536                            | 346                                      | 85.53                  |
| 52                    | 11 352                           | 1 088                                    | 58                    | 10 065                           | 782                                      | 67                    | 97 175                           | 4 137                                    | 85.59.2                |
| 219                   | 2 584 868                        | 1 842                                    | 202                   | 250 649                          | 2 547                                    | 159                   | 148 581                          | 3 524                                    | Q                      |
| 186                   | 2 317 478                        | 1 335                                    | 172                   | 219 553                          | 2 787                                    | 149                   | 138 245                          | 3 427                                    | 86                     |

## 7. Umsatzsteuerpflichtige, deren Lieferungen und Leistungen und Umsatzsteuer-Vorauszahlung 2013 nach ausgewählten

| Branchen-<br>schlüssel | Wirtschaftliche Gliederung  | Odenwaldkreis         |                                  |  | Offenbach             |                                  |  |
|------------------------|---|-----------------------|----------------------------------|--|-----------------------|----------------------------------|--|
|                        |   | Steuer-<br>pflichtige | Lieferungen<br>und<br>Leistungen | Umsatz-<br>steuer-<br>Voraus-<br>zahlung | Steuer-<br>pflichtige | Lieferungen<br>und<br>Leistungen | Umsatz-<br>steuer-<br>Voraus-<br>zahlung |
|                        |   |                       |                                  |  |                       |                                  |  |
|                        |   |                       | 1000 Euro                        |  |                       | 1000 Euro                        |  |
| 69.20.3                | Praxen von Steuerbevollmächtigten, Steuerberaterinnen u. -beratern, Steuerberatungsgesellschaften | 30                    | 11 478                           | 1 775                                    | 279                   | 95 236                           | 12 201                                   |
| 70.22.0                | Unternehmensberatung  | 51                    | 8 452                            | 1 043                                    | 607                   | 146 358                          | 16 801                                   |
| 71.1                   | Architektur- und Ingenieurbüros   | 156                   | 26 850                           | 2 757                                    | 655                   | 220 789                          | 22 008                                   |
| 71.11.1                | Architekturbüros für Hochbau  | 21                    | 2 325                            | 353                                      | 131                   | 30 795                           | 4 155                                    |
| 71.12.1                | Ingenieurbüros für bautechnische Gesamtplanung  | 50                    | 7 774                            | 1 058                                    | 176                   | 46 923                           | 5 261                                    |
| 71.12.2                | Ingenieurbüros für technische Fachplanung und Ingenieurdesign                                     | 53                    | 13 202                           | 930                                      | 217                   | 89 315                           | 7 207                                    |
| 73.1                   | Werbung   | 29                    | 5 812                            | 487                                      | .                     | .                                | .  |
| 73.11.0                | Werbeagenturen  | .                     | .                                | .  | 212                   | 117 434                          | 6 591                                    |
| 73.12.0                | Vermarktung und Vermittlung von Werbezeiten und Werbeflächen                                      | .                     | .                                | .  | .                     | .                                | .  |
| <b>74</b>              | <b>Sonstige freiberufliche, wissenschaftliche u. technische Tätigkeiten</b>                       | <b>36</b>             | <b>3 023</b>                     | <b>387</b>                               | <b>269</b>            | <b>64 393</b>                    | <b>4 273</b>                             |
| <b>N</b>               | <b>Erbringung von sonstigen wirtschaftlichen Dienstleistungen</b>                                 | <b>211</b>            | <b>117 935</b>                   | <b>11 704</b>                            | <b>1 171</b>          | <b>652 151</b>                   | <b>48 678</b>                            |
| <b>77</b>              | <b>Vermietung von beweglichen Sachen</b>  | <b>35</b>             | <b>14 729</b>                    | <b>1 426</b>                             | <b>110</b>            | <b>108 054</b>                   | <b>4 323</b>                             |
| 79.1                   | Reisebüros und Reiseveranstalter  | 11                    | 5 840                            | 341                                      | .                     | .                                | .  |
| <b>81</b>              | <b>Gebäudebetreuung; Garten- und Landschaftsbau</b>   | <b>93</b>             | <b>36 533</b>                    | <b>3 129</b>                             | <b>531</b>            | <b>184 799</b>                   | <b>20 662</b>                            |
| 81.1                   | Hausmeisterdienste  | 24                    | 1 905                            | 138                                      | 184                   | 35 185                           | 3 483                                    |
| 81.2                   | Reinigung von Gebäuden, Straßen und Verkehrsmitteln   | 33                    | 26 959                           | 2 476                                    | 209                   | 112 695                          | 14 108                                   |
| 81.30.1                | Garten- und Landschaftsbau  | 32                    | 6 745                            | 559                                      | 121                   | 32 437                           | 2 881                                    |
| <b>82</b>              | <b>Erbringung von wirtschaftlichen Dienstleistungen für Unternehmen und Privatpersonen a.n.g.</b> | <b>57</b>             | <b>13 784</b>                    | <b>633</b>                               | <b>365</b>            | <b>281 778</b>                   | <b>13 789</b>                            |
| 82.1                   | Sekretariats- und Schreibdienste, Copy-Shops  | .                     | .                                | .  | 170                   | 17 550                           | 2 170                                    |
| 82.3                   | Messe-, Ausstellungs- und Kongressveranstalter  | 7                     | 723                              | 12                                       | 55                    | 42 007                           | 3 391                                    |
| 82.9                   | Erbringung sonstiger wirtschaftlicher Dienstleistungen für Unternehmen und Privatpersonen         | 23                    | 11 461                           | 444                                      | 129                   | 220 724                          | 8 057                                    |
| <b>P</b>               | <b>Erziehung und Unterricht</b>   | <b>.</b>              | <b>.</b>                         | <b>.</b>                                 | <b>211</b>            | <b>37 375</b>                    | <b>3 677</b>                             |
| 85.53.0                | Fahr- und Flugschulen   | 14                    | 1 871                            | 211                                      | 38                    | 5 241                            | 505                                      |
| 85.59.2                | Berufliche Erwachsenenbildung   | .                     | .                                | .  | 47                    | 14 956                           | 1 663                                    |
| <b>Q</b>               | <b>Gesundheits- und Sozialwesen</b>   | <b>49</b>             | <b>31 428</b>                    | <b>– 100</b>                             | <b>203</b>            | <b>688 236</b>                   | <b>5 383</b>                             |
| <b>86</b>              | <b>Gesundheitswesen</b>   | <b>34</b>             | <b>6 042</b>                     | <b>360</b>                               | <b>178</b>            | <b>684 155</b>                   | <b>4 855</b>                             |

**in den kreisfreien Städten, Landkreisen, Regierungsbezirken und dem RVB FrankfurtRheinMain Wirtschaftsbereichen**

| Rheingau-Taunus-Kreis |                                  |  | Wetteraukreis         |                                  |  | Regierungsbezirk Darmstadt |                                  |  | Branchen-<br>schlüssel |
|-----------------------|----------------------------------|--|-----------------------|----------------------------------|--|----------------------------|----------------------------------|--|------------------------|
| Steuer-<br>pflichtige | Lieferungen<br>und<br>Leistungen | Umsatz-<br>steuer-<br>Voraus-<br>zahlung | Steuer-<br>pflichtige | Lieferungen<br>und<br>Leistungen | Umsatz-<br>steuer-<br>Voraus-<br>zahlung | Steuer-<br>pflichtige      | Lieferungen<br>und<br>Leistungen | Umsatz-<br>steuer-<br>Voraus-<br>zahlung |                        |
|                       |                                  |  |                       |                                  |  |                            |                                  |  |                        |
| 113                   | 35 621                           | 5 265                                    | 207                   | 79 526                           | 11 594                                   | 2 538                      | 989 432                          | 137 863                                  | 69.20.3                |
| .                     | .                                | .  | 448                   | 74 044                           | 8 992                                    | 7 722                      | 2 757 226                        | 293 761                                  | 70.22.0                |
| 418                   | 85 348                           | 8 011                                    | 576                   | 132 046                          | 14 069                                   | 7 914                      | 3 704 020                        | 269 165                                  | 71.1                   |
| 61                    | 12 021                           | 1 576                                    | 88                    | 17 912                           | 2 003                                    | 1 699                      | 445 772                          | 52 065                                   | 71.11.1                |
| 119                   | 24 878                           | 2 899                                    | 189                   | 41 201                           | 5 692                                    | 2 158                      | 981 567                          | 63 525                                   | 71.12.1                |
| 123                   | 36 317                           | 1 931                                    | 178                   | 45 300                           | 3 394                                    | 2 215                      | 1 252 068                        | 103 400                                  | 71.12.2                |
| 78                    | 21 092                           | 1 678                                    | 126                   | 66 583                           | 4 406                                    | 2 261                      | 2 802 061                        | 112 812                                  | 73.1                   |
| 78                    | 21 092                           | 1 678                                    | 118                   | 59 051                           | 3 742                                    | 2 179                      | 2 607 947                        | 108 421                                  | 73.11.0                |
| —                     | —                                | —  | 8                     | 7 532                            | 665                                      | 82                         | 194 114                          | 4 391                                    | 73.12.0                |
| 115                   | 11 272                           | 1 115                                    | 187                   | 17 509                           | 2 112                                    | 3 816                      | 584 049                          | 47 266                                   | 74                     |
| 523                   | 129 524                          | 11 225                                   | 840                   | 322 854                          | 26 112                                   | 11 066                     | 12 674 583                       | 1 046 946                                | N                      |
| 62                    | 29 145                           | 626                                      | 110                   | 59 106                           | 2 921                                    | 1 174                      | 2 518 684                        | 110 396                                  | 77                     |
| .                     | .                                | .  | 34                    | 5 051                            | 156                                      | 730                        | 1 151 102                        | – 26 101                                 | 79.1                   |
| 262                   | 58 020                           | 6 933                                    | 400                   | 87 187                           | 9 156                                    | 4 914                      | 2 572 721                        | 237 477                                  | 81                     |
| 76                    | 8 815                            | 1 051                                    | 138                   | 19 214                           | 1 651                                    | 1 596                      | 637 779                          | 53 666                                   | 81.1                   |
| 80                    | 25 184                           | 3 598                                    | 139                   | 37 663                           | 4 891                                    | 1 934                      | 1 436 613                        | 150 582                                  | 81.2                   |
| 99                    | 21 747                           | 2 108                                    | 112                   | 26 812                           | 2 402                                    | 1 206                      | 461 765                          | 30 481                                   | 81.30.1                |
| 142                   | 25 952                           | 2 440                                    | 234                   | 123 838                          | 8 498                                    | 3 235                      | 2 497 933                        | 134 998                                  | 82                     |
| 58                    | 2 521                            | 357                                      | 82                    | 6 591                            | 574                                      | 1 243                      | 115 173                          | 13 287                                   | 82.1                   |
| 36                    | 7 737                            | 654                                      | 70                    | 23 419                           | 1 956                                    | 737                        | 604 391                          | 24 212                                   | 82.3                   |
| 48                    | 15 694                           | 1 429                                    | 78                    | 93 460                           | 5 923                                    | 1 191                      | 1 620 963                        | 80 395                                   | 82.9                   |
| .                     | .                                | .  | 231                   | 35 451                           | 2 797                                    | .                          | .                                | .  | P                      |
| 24                    | 2 988                            | 364                                      | 47                    | 13 839                           | 1 048                                    | 479                        | 74 506                           | 7 280                                    | 85.53                  |
| .                     | .                                | .  | 75                    | 10 565                           | 839                                      | 839                        | 261 894                          | 17 382                                   | 85.59.2                |
| 104                   | 36 629                           | 959                                      | 163                   | 157 053                          | 1 774                                    | 2 637                      | 5 909 188                        | 50 209                                   | Q                      |
| 80                    | 26 964                           | 708                                      | 135                   | 136 018                          | 1 627                                    | 2 200                      | 5 126 372                        | 42 128                                   | 86                     |



**7. Umsatzsteuerpflichtige, deren Lieferungen und Leistungen und Umsatzsteuer-Vorauszahlung 2013  
nach ausgewählten**

| Branchen-<br>schlüssel | Wirtschaftliche Gliederung  | Gießen                |                                  |  | Lahn-Dill-Kreis       |                                  |  |
|------------------------|---|-----------------------|----------------------------------|--|-----------------------|----------------------------------|--|
|                        |   | Steuer-<br>pflichtige | Lieferungen<br>und<br>Leistungen | Umsatz-<br>steuer-<br>Voraus-<br>zahlung | Steuer-<br>pflichtige | Lieferungen<br>und<br>Leistungen | Umsatz-<br>steuer-<br>Voraus-<br>zahlung |
|                        |   |                       |                                  |  |                       |                                  |  |
|                        |   |                       | 1000 Euro                        |  |                       | 1000 Euro                        |  |
| 69.20.3                | Praxen von Steuerbevollmächtigten, Steuerberaterinnen u. -beratern, Steuerberatungsgesellschaften | 135                   | 52 370                           | 7 652                                    | 108                   | 51 496                           | 7 836                                    |
| 70.22.0                | Unternehmensberatung  | 253                   | 510 413                          | 28 933                                   | 178                   | 41 889                           | 5 343                                    |
| 71.1                   | Architektur- und Ingenieurbüros   | 430                   | 126 218                          | 14 201                                   | 342                   | 87 642                           | 10 566                                   |
| 71.11.1                | Architekturbüros für Hochbau  | 61                    | 21 123                           | 1 543                                    | 58                    | 14 640                           | 1 820                                    |
| 71.12.1                | Ingenieurbüros für bautechnische Gesamtplanung  | 155                   | 36 604                           | 4 923                                    | 106                   | 29 506                           | 3 851                                    |
| 71.12.2                | Ingenieurbüros für technische Fachplanung und Ingenieurdesign                                     | 115                   | 27 979                           | 2 738                                    | 111                   | 28 586                           | 2 943                                    |
| 73.1                   | Werbung   | 124                   | 35 513                           | 2 604                                    | 74                    | 18 870                           | 1 768                                    |
| 73.11.0                | Werbeagenturen  | 118                   | 35 155                           | 2 561                                    | 68                    | 18 214                           | 1 696                                    |
| 73.12.0                | Vermarktung und Vermittlung von Werbezeiten und Werbeflächen                                      | 6                     | 358                              | 44                                       | 6                     | 655                              | 72                                       |
| <b>74</b>              | <b>Sonstige freiberufliche, wissenschaftliche u. technische Tätigkeiten</b>                       | <b>118</b>            | <b>12 937</b>                    | <b>1 459</b>                             | <b>114</b>            | <b>13 832</b>                    | <b>1 455</b>                             |
| <b>N</b>               | <b>Erbringung von sonstigen wirtschaftlichen Dienstleistungen</b>                                 | <b>526</b>            | <b>201 154</b>                   | <b>16 224</b>                            | <b>512</b>            | <b>205 689</b>                   | <b>17 035</b>                            |
| <b>77</b>              | <b>Vermietung von beweglichen Sachen</b>  | <b>85</b>             | <b>61 058</b>                    | <b>2 651</b>                             | <b>85</b>             | <b>53 668</b>                    | <b>2 311</b>                             |
| 79.1                   | Reisebüros und Reiseveranstalter  | 38                    | 25 628                           | – 245                                    | 37                    | 32 177                           | 197                                      |
| <b>81</b>              | <b>Gebäudebetreuung; Garten- und Landschaftsbau</b>   | <b>234</b>            | <b>50 653</b>                    | <b>4 859</b>                             | <b>246</b>            | <b>65 524</b>                    | <b>7 806</b>                             |
| 81.1                   | Hausmeisterdienste  | 76                    | 7 011                            | 715                                      | 69                    | 6 772                            | 698                                      |
| 81.2                   | Reinigung von Gebäuden, Straßen und Verkehrsmitteln   | 68                    | 17 772                           | 2 046                                    | 84                    | 33 612                           | 5 190                                    |
| 81.30.1                | Garten- und Landschaftsbau  | 79                    | 24 075                           | 2 018                                    | 85                    | 24 391                           | 1 918                                    |
| <b>82</b>              | <b>Erbringung von wirtschaftlichen Dienstleistungen für Unternehmen und Privatpersonen a.n.g.</b> | <b>129</b>            | <b>38 184</b>                    | <b>4 843</b>                             | <b>114</b>            | <b>31 855</b>                    | <b>2 972</b>                             |
| 82.1                   | Sekretariats- und Schreibdienste, Copy-Shops  | 36                    | 3 188                            | 344                                      | .                     | .                                | .  |
| 82.3                   | Messe-, Ausstellungs- und Kongressveranstalter  | 25                    | 5 924                            | 454                                      | 17                    | 14 154                           | 981                                      |
| 82.9                   | Erbringung sonstiger wirtschaftlicher Dienstleistungen für Unternehmen und Privatpersonen         | 64                    | 28 597                           | 3 973                                    | 60                    | 11 056                           | 1 123                                    |
| <b>P</b>               | <b>Erziehung und Unterricht</b>   | <b>.</b>              | <b>.</b>                         | <b>.</b>                                 | <b>121</b>            | <b>21 311</b>                    | <b>1 783</b>                             |
| 85.53.0                | Fahr- und Flugschulen   | 41                    | 5 942                            | 594                                      | 44                    | 5 655                            | 589                                      |
| 85.59.2                | Berufliche Erwachsenenbildung   | 37                    | 5 630                            | 384                                      | .                     | .                                | .  |
| <b>Q</b>               | <b>Gesundheits- und Sozialwesen</b>   | <b>222</b>            | <b>172 923</b>                   | <b>3 696</b>                             | <b>142</b>            | <b>230 741</b>                   | <b>– 448</b>                             |
| <b>86</b>              | <b>Gesundheitswesen</b>   | <b>197</b>            | <b>131 806</b>                   | <b>3 819</b>                             | <b>118</b>            | <b>206 168</b>                   | <b>281</b>                               |

**in den kreisfreien Städten, Landkreisen, Regierungsbezirken und dem RVB FrankfurtRheinMain Wirtschaftsbereichen**

| Limburg-Weilburg      |                                  |  | Marburg-Biedenkopf    |                                  |  | Vogelsbergkreis       |                                  |  | Branchen-<br>schlüssel |
|-----------------------|----------------------------------|--|-----------------------|----------------------------------|--|-----------------------|----------------------------------|--|------------------------|
| Steuer-<br>pflichtige | Lieferungen<br>und<br>Leistungen | Umsatz-<br>steuer-<br>Voraus-<br>zahlung | Steuer-<br>pflichtige | Lieferungen<br>und<br>Leistungen | Umsatz-<br>steuer-<br>Voraus-<br>zahlung | Steuer-<br>pflichtige | Lieferungen<br>und<br>Leistungen | Umsatz-<br>steuer-<br>Voraus-<br>zahlung |                        |
|                       | 1000 Euro                        |  |                       | 1000 Euro                        |  |                       | 1000 Euro                        |  |                        |
| 83                    | 35 942                           | 5 182                                    | 98                    | 40 902                           | 5 654                                    | 38                    | 13 203                           | 2 002                                    | 69.20.3                |
| .                     | .                                | .  | .                     | .                                | .  | 37                    | 5 395                            | 644                                      | 70.22.0                |
| 304                   | 81 226                           | 9 059                                    | 271                   | 128 830                          | 9 998                                    | 148                   | 32 550                           | 3 576                                    | 71.1                   |
| 62                    | 14 167                           | 1 858                                    | 47                    | 8 992                            | 1 135                                    | 24                    | 5 991                            | 902                                      | 71.11.1                |
| 84                    | 30 745                           | 3 312                                    | 81                    | 51 185                           | 3 498                                    | 39                    | 10 358                           | 608                                      | 71.12.1                |
| 81                    | 21 705                           | 2 274                                    | 83                    | 55 396                           | 3 887                                    | 47                    | 10 117                           | 1 281                                    | 71.12.2                |
| .                     | .                                | .  | 44                    | 9 462                            | 1 044                                    | .                     | .                                | .  | 73.1                   |
| .                     | .                                | .  | 44                    | 9 462                            | 1 044                                    | .                     | .                                | .  | 73.11.0                |
| 6                     | 1 253                            | 130                                      | —                     | —                                | —  | —                     | —                                | —  | 73.12.0                |
| 66                    | 7 221                            | 790                                      | 92                    | 11 803                           | 1 208                                    | 29                    | 1 932                            | 224                                      | 74                     |
| 469                   | 151 789                          | 14 005                                   | 346                   | 197 253                          | 22 201                                   | 190                   | 45 474                           | 4 007                                    | N                      |
| 57                    | 37 049                           | 1 369                                    | 38                    | 19 611                           | 600                                      | 32                    | 9 921                            | 600                                      | 77                     |
| 27                    | 7 772                            | 486                                      | .                     | .                                | .  | .                     | .                                | .  | 79.1                   |
| 216                   | 38 701                           | 3 054                                    | 187                   | 81 431                           | 10 613                                   | 99                    | 23 816                           | 2 805                                    | 81                     |
| 51                    | 4 708                            | 513                                      | 39                    | 4 591                            | 439                                      | 18                    | 4 171                            | 405                                      | 81.1                   |
| 60                    | 14 275                           | 2 038                                    | 72                    | 56 664                           | 9 116                                    | 35                    | 10 505                           | 1 687                                    | 81.2                   |
| 95                    | 17 159                           | 313                                      | 69                    | 18 483                           | 966                                      | 41                    | 8 574                            | 698                                      | 81.30.1                |
| 135                   | 32 092                           | 3 289                                    | 66                    | 33 300                           | 1 978                                    | 41                    | 5 648                            | 485                                      | 82                     |
| .                     | .                                | .  | .                     | .                                | .  | .                     | .                                | .  | 82.1                   |
| 24                    | 4 530                            | 297                                      | 18                    | 2 440                            | 254                                      | 6                     | 620                              | 11                                       | 82.3                   |
| 60                    | 20 842                           | 2 182                                    | 32                    | 26 761                           | 1 161                                    | 24                    | 4 534                            | 448                                      | 82.9                   |
| 94                    | 18 880                           | 1 297                                    | 148                   | 152 565                          | 2 415                                    | .                     | .                                | .  | P                      |
| 26                    | 8 000                            | 461                                      | 45                    | 6 082                            | 621                                      | 26                    | 2 905                            | 280                                      | 85.53                  |
| 26                    | 5 698                            | 544                                      | 48                    | 5 767                            | 408                                      | .                     | .                                | .  | 85.59.2                |
| 90                    | 203 043                          | 1 903                                    | 132                   | 239 527                          | 1 421                                    | 52                    | 94 354                           | 378                                      | Q                      |
| 74                    | 160 824                          | 1 548                                    | 107                   | 32 208                           | 982                                      | 35                    | 7 877                            | 314                                      | 86                     |

## 7. Umsatzsteuerpflichtige, deren Lieferungen und Leistungen und Umsatzsteuer-Vorauszahlung 2013 nach ausgewählten

| Branchen-<br>schlüssel | Wirtschaftliche Gliederung  | Regierungsbezirk Gießen |                                  |  | Kassel, Stadt         |                                  |  |
|------------------------|---|-------------------------|----------------------------------|--|-----------------------|----------------------------------|--|
|                        |   | Steuer-<br>pflichtige   | Lieferungen<br>und<br>Leistungen | Umsatz-<br>steuer-<br>Voraus-<br>zahlung | Steuer-<br>pflichtige | Lieferungen<br>und<br>Leistungen | Umsatz-<br>steuer-<br>Voraus-<br>zahlung |
|                        |   |                         |                                  |  |                       |                                  |  |
|                        |   |                         | 1000 Euro                        |  |                       | 1000 Euro                        |  |
| 69.20.3                | Praxen von Steuerbevollmächtigten, Steuerberaterinnen u. -beratern, Steuerberatungsgesellschaften | 462                     | 193 913                          | 28 327                                   | 115                   | 58 692                           | 8 698                                    |
| 70.22.0                | Unternehmensberatung  | 742                     | 608 670                          | 42 070                                   | 175                   | 41 665                           | 5 141                                    |
| 71.1                   | Architektur- und Ingenieurbüros   | 1 495                   | 456 467                          | 47 400                                   | 448                   | 171 022                          | 19 213                                   |
| 71.11.1                | Architekturbüros für Hochbau  | 252                     | 64 912                           | 7 257                                    | 105                   | 31 391                           | 4 082                                    |
| 71.12.1                | Ingenieurbüros für bautechnische Gesamtplanung  | 465                     | 158 398                          | 16 192                                   | 118                   | 36 443                           | 4 257                                    |
| 71.12.2                | Ingenieurbüros für technische Fachplanung und Ingenieurdesign                                     | 437                     | 143 784                          | 13 123                                   | 98                    | 55 318                           | 5 518                                    |
| 73.1                   | Werbung   | 337                     | 81 408                           | 6 768                                    | .                     | .                                | .  |
| 73.11.0                | Werbeagenturen  | 319                     | 79 142                           | 6 523                                    | 103                   | 42 051                           | 3 304                                    |
| 73.12.0                | Vermarktung und Vermittlung von Werbezeiten und Werbeflächen                                      | 18                      | 2 266                            | 246                                      | .                     | .                                | .  |
| <b>74</b>              | <b>Sonstige freiberufliche, wissenschaftliche u. technische Tätigkeiten</b>                       | <b>419</b>              | <b>47 723</b>                    | <b>5 136</b>                             | <b>105</b>            | <b>13 752</b>                    | <b>1 480</b>                             |
| <b>N</b>               | <b>Erbringung von sonstigen wirtschaftlichen Dienstleistungen</b>                                 | <b>2 043</b>            | <b>801 358</b>                   | <b>73 472</b>                            | <b>380</b>            | <b>484 953</b>                   | <b>70 194</b>                            |
| <b>77</b>              | <b>Vermietung von beweglichen Sachen</b>  | <b>297</b>              | <b>181 307</b>                   | <b>7 530</b>                             | .                     | .                                | .  |
| 79.1                   | Reisebüros und Reiseveranstalter  | .                       | .                                | .  | .                     | .                                | .  |
| <b>81</b>              | <b>Gebäudebetreuung; Garten- und Landschaftsbau</b>   | <b>982</b>              | <b>260 126</b>                   | <b>29 137</b>                            | <b>147</b>            | <b>37 903</b>                    | <b>3 569</b>                             |
| 81.1                   | Hausmeisterdienste  | 253                     | 27 253                           | 2 770                                    | 43                    | 13 611                           | 1 171                                    |
| 81.2                   | Reinigung von Gebäuden, Straßen und Verkehrsmitteln   | 319                     | 132 827                          | 20 077                                   | 51                    | 10 732                           | 1 323                                    |
| 81.30.1                | Garten- und Landschaftsbau  | 369                     | 92 682                           | 5 913                                    | 48                    | 12 005                           | 1 013                                    |
| <b>82</b>              | <b>Erbringung von wirtschaftlichen Dienstleistungen für Unternehmen und Privatpersonen a.n.g.</b> | <b>485</b>              | <b>141 078</b>                   | <b>13 567</b>                            | <b>95</b>             | <b>65 276</b>                    | <b>5 155</b>                             |
| 82.1                   | Sekretariats- und Schreibdienste, Copy-Shops  | 143                     | 14 782                           | 1 718                                    | 15                    | 4 936                            | 332                                      |
| 82.3                   | Messe-, Ausstellungs- und Kongressveranstalter  | 90                      | 27 668                           | 1 996                                    | .                     | .                                | .  |
| 82.9                   | Erbringung sonstiger wirtschaftlicher Dienstleistungen für Unternehmen und Privatpersonen         | 240                     | 91 790                           | 8 887                                    | 55                    | 21 410                           | 1 113                                    |
| <b>P</b>               | <b>Erziehung und Unterricht</b>   | <b>569</b>              | <b>219 646</b>                   | <b>8 091</b>                             | .                     | .                                | .  |
| 85.53.0                | Fahr- und Flugschulen   | 182                     | 28 584                           | 2 546                                    | 23                    | 4 754                            | 403                                      |
| 85.59.2                | Berufliche Erwachsenenbildung   | 139                     | 19 290                           | 1 565                                    | 65                    | 5 712                            | 606                                      |
| <b>Q</b>               | <b>Gesundheits- und Sozialwesen</b>   | <b>638</b>              | <b>940 588</b>                   | <b>6 951</b>                             | <b>180</b>            | <b>1 028 167</b>                 | <b>5 047</b>                             |
| <b>86</b>              | <b>Gesundheitswesen</b>   | <b>531</b>              | <b>538 883</b>                   | <b>6 945</b>                             | <b>155</b>            | <b>1 006 493</b>                 | <b>4 500</b>                             |

**in den kreisfreien Städten, Landkreisen, Regierungsbezirken und dem RVB FrankfurtRheinMain Wirtschaftsbereichen**

| Fulda                 |                                  |  | Hersfeld-Rotenburg    |                                  |  | Kassel                |                                  |  | Branchen-<br>schlüssel |
|-----------------------|----------------------------------|--|-----------------------|----------------------------------|--|-----------------------|----------------------------------|--|------------------------|
| Steuer-<br>pflichtige | Lieferungen<br>und<br>Leistungen | Umsatz-<br>steuer-<br>Voraus-<br>zahlung | Steuer-<br>pflichtige | Lieferungen<br>und<br>Leistungen | Umsatz-<br>steuer-<br>Voraus-<br>zahlung | Steuer-<br>pflichtige | Lieferungen<br>und<br>Leistungen | Umsatz-<br>steuer-<br>Voraus-<br>zahlung |                        |
|                       | 1000 Euro                        |  |                       | 1000 Euro                        |  |                       | 1000 Euro                        |  |                        |
| 105                   | 57 963                           | 7 324                                    | 61                    | 18 785                           | 2 736                                    | 116                   | 36 673                           | 4 911                                    | 69.20.3                |
| 163                   | 27 812                           | 2 813                                    | .                     | .                                | .  | .                     | .                                | .  | 70.22.0                |
| 350                   | 148 721                          | 18 768                                   | 145                   | 45 589                           | 4 668                                    | 311                   | 99 784                           | 11 772                                   | 71.1                   |
| 75                    | 16 038                           | 2 103                                    | 24                    | 10 734                           | 1 427                                    | 57                    | 9 347                            | 1 379                                    | 71.11.1                |
| 120                   | 32 332                           | 3 914                                    | 47                    | 9 341                            | 1 118                                    | 101                   | 34 475                           | 4 132                                    | 71.12.1                |
| 83                    | 89 078                           | 11 320                                   | 40                    | 21 206                           | 1 530                                    | 81                    | 42 784                           | 4 500                                    | 71.12.2                |
| .                     | .                                | .  | 25                    | 4 371                            | 332                                      | 64                    | 18 616                           | 1 500                                    | 73.1                   |
| 51                    | 23 538                           | 1 282                                    | 25                    | 4 371                            | 332                                      | .                     | .                                | .  | 73.11.0                |
| .                     | .                                | .  | —                     | —                                | —  | .                     | .                                | .  | 73.12.0                |
| 67                    | 13 298                           | 1 194                                    | 16                    | 997                              | 100                                      | .                     | .                                | .  | 74                     |
| 372                   | 452 124                          | 69 639                                   | 169                   | 70 475                           | 8 502                                    | 406                   | 158 132                          | 16 048                                   | N                      |
| 67                    | 30 666                           | 1 905                                    | .                     | .                                | .  | 79                    | 31 614                           | 1 648                                    | 77                     |
| 21                    | 6 696                            | 307                                      | .                     | .                                | .  | 30                    | 5 248                            | 285                                      | 79.1                   |
| 157                   | 54 590                           | 6 538                                    | 84                    | 29 343                           | 3 994                                    | 208                   | 79 127                           | 9 206                                    | 81                     |
| 30                    | 2 855                            | 175                                      | 24                    | 2 567                            | 301                                      | 32                    | 13 628                           | 2 209                                    | 81.1                   |
| 48                    | 28 739                           | 4 621                                    | 35                    | 20 930                           | 3 312                                    | 87                    | 40 858                           | 4 913                                    | 81.2                   |
| 65                    | 19 206                           | 1 420                                    | 20                    | 5 477                            | 394                                      | 82                    | 23 356                           | 2 014                                    | 81.30.1                |
| 75                    | 17 051                           | 1 504                                    | 31                    | 11 169                           | 863                                      | 72                    | 29 146                           | 3 063                                    | 82                     |
| 14                    | 615                              | 63                                       | 6                     | 606                              | 60                                       | 18                    | 986                              | 142                                      | 82.1                   |
| 15                    | 4 057                            | 439                                      | .                     | .                                | .  | 17                    | 22 172                           | 2 301                                    | 82.3                   |
| 43                    | 11 644                           | 893                                      | 22                    | 10 250                           | 782                                      | 34                    | 5 657                            | 596                                      | 82.9                   |
| .                     | .                                | .  | 50                    | 10 989                           | 1 182                                    | 117                   | 11 070                           | 1 060                                    | P                      |
| 42                    | 10 306                           | 874                                      | 23                    | 2 545                            | 246                                      | 37                    | 4 984                            | 485                                      | 85.53                  |
| 32                    | 8 550                            | 522                                      | .                     | .                                | .  | 29                    | 1 999                            | 239                                      | 85.59.2                |
| 144                   | 545 268                          | 3 650                                    | 65                    | 24 987                           | 2 002                                    | 127                   | 49 857                           | 751                                      | Q                      |
| 119                   | 385 805                          | 3 445                                    | 49                    | 20 937                           | 1 868                                    | 100                   | 29 876                           | 848                                      | 86                     |

## 7. Umsatzsteuerpflichtige, deren Lieferungen und Leistungen und Umsatzsteuer-Vorauszahlung 2013 nach ausgewählten

| Branchen-<br>schlüssel | Wirtschaftliche Gliederung  | Schwalm-Eder-Kreis    |                                  |  | Waldeck-Frankenberg   |                                  |  |
|------------------------|---|-----------------------|----------------------------------|--|-----------------------|----------------------------------|--|
|                        |   | Steuer-<br>pflichtige | Lieferungen<br>und<br>Leistungen | Umsatz-<br>steuer-<br>Voraus-<br>zahlung | Steuer-<br>pflichtige | Lieferungen<br>und<br>Leistungen | Umsatz-<br>steuer-<br>Voraus-<br>zahlung |
|                        |   |                       |                                  |  |                       |                                  |  |
|                        |   |                       | 1000 Euro                        |  |                       | 1000 Euro                        |  |
| 69.20.3                | Praxen von Steuerbevollmächtigten, Steuerberaterinnen u. -beratern, Steuerberatungsgesellschaften | 70                    | 29 251                           | 4 216                                    | 60                    | 21 464                           | 3 332                                    |
| 70.22.0                | Unternehmensberatung  | 56                    | 7 232                            | 726                                      | 66                    | 14 304                           | 1 406                                    |
| 71.1                   | Architektur- und Ingenieurbüros   | 196                   | 41 882                           | 3 852                                    | 142                   | 36 793                           | 3 921                                    |
| 71.11.1                | Architekturbüros für Hochbau  | 32                    | 7 581                            | 968                                      | 47                    | 13 666                           | 2 111                                    |
| 71.12.1                | Ingenieurbüros für bautechnische Gesamtplanung  | 69                    | 16 679                           | 1 931                                    | 37                    | 6 160                            | 748                                      |
| 71.12.2                | Ingenieurbüros für technische Fachplanung und Ingenieurdesign                                     | 44                    | 7 750                            | 72                                       | 27                    | 12 257                           | 477                                      |
| 73.1                   | Werbung   | .                     | .                                | .  | .                     | .                                | .  |
| 73.11.0                | Werbeagenturen  | .                     | .                                | .  | 34                    | 5 570                            | 348                                      |
| 73.12.0                | Vermarktung und Vermittlung von Werbezeiten und Werbeflächen                                      | —                     | —                                | —  | .                     | .                                | .  |
| <b>74</b>              | <b>Sonstige freiberufliche, wissenschaftliche u. technische Tätigkeiten</b>                       | <b>50</b>             | <b>6 246</b>                     | <b>— 518</b>                             | <b>.</b>              | <b>.</b>                         | <b>.</b>                                 |
| <b>N</b>               | <b>Erbringung von sonstigen wirtschaftlichen Dienstleistungen</b>                                 | <b>240</b>            | <b>49 199</b>                    | <b>5 090</b>                             | <b>248</b>            | <b>76 140</b>                    | <b>7 294</b>                             |
| <b>77</b>              | <b>Vermietung von beweglichen Sachen</b>  | <b>37</b>             | <b>8 075</b>                     | <b>506</b>                               | <b>49</b>             | <b>15 793</b>                    | <b>736</b>                               |
| 79.1                   | Reisebüros und Reiseveranstalter  | .                     | .                                | .  | 16                    | 2 432                            | 223                                      |
| <b>81</b>              | <b>Gebäudebetreuung; Garten- und Landschaftsbau</b>   | <b>133</b>            | <b>28 256</b>                    | <b>2 935</b>                             | <b>117</b>            | <b>19 598</b>                    | <b>1 997</b>                             |
| 81.1                   | Hausmeisterdienste  | 27                    | 2 077                            | 218                                      | 24                    | 1 481                            | 146                                      |
| 81.2                   | Reinigung von Gebäuden, Straßen und Verkehrsmitteln   | 39                    | 11 687                           | 1 564                                    | 39                    | 6 891                            | 1 018                                    |
| 81.30.1                | Garten- und Landschaftsbau  | 58                    | 12 612                           | 1 073                                    | 48                    | 9 974                            | 751                                      |
| <b>82</b>              | <b>Erbringung von wirtschaftlichen Dienstleistungen für Unternehmen und Privatpersonen a.n.g.</b> | <b>40</b>             | <b>4 712</b>                     | <b>524</b>                               | <b>42</b>             | <b>24 817</b>                    | <b>2 049</b>                             |
| 82.1                   | Sekretariats- und Schreibdienste, Copy-Shops  | .                     | .                                | .  | 9                     | 4 456                            | 151                                      |
| 82.3                   | Messe-, Ausstellungs- und Kongressveranstalter  | 5                     | 737                              | 110                                      | 6                     | 851                              | 58                                       |
| 82.9                   | Erbringung sonstiger wirtschaftlicher Dienstleistungen für Unternehmen und Privatpersonen         | 21                    | 3 039                            | 320                                      | 27                    | 19 511                           | 1 839                                    |
| <b>P</b>               | <b>Erziehung und Unterricht</b>   | <b>81</b>             | <b>7 767</b>                     | <b>832</b>                               | <b>84</b>             | <b>9 334</b>                     | <b>780</b>                               |
| 85.53.0                | Fahr- und Flugschulen   | 42                    | 4 464                            | 470                                      | 44                    | 4 677                            | 340                                      |
| 85.59.2                | Berufliche Erwachsenenbildung   | .                     | .                                | .  | 12                    | 1 762                            | 155                                      |
| <b>Q</b>               | <b>Gesundheits- und Sozialwesen</b>   | <b>94</b>             | <b>161 600</b>                   | <b>904</b>                               | <b>111</b>            | <b>388 088</b>                   | <b>2 187</b>                             |
| <b>86</b>              | <b>Gesundheitswesen</b>   | <b>75</b>             | <b>19 777</b>                    | <b>690</b>                               | <b>93</b>             | <b>318 529</b>                   | <b>2 209</b>                             |

**in den kreisfreien Städten, Landkreisen, Regierungsbezirken und dem RVB FrankfurtRheinMain Wirtschaftsbereichen**

| Werra-Meißner-Kreis   |                                  |  | Regierungsbezirk Kassel |                                  |  | RVB FrankfurtRheinMain |                                  |  | Branchen-<br>schlüssel |
|-----------------------|----------------------------------|--|-------------------------|----------------------------------|--|------------------------|----------------------------------|--|------------------------|
| Steuer-<br>pflichtige | Lieferungen<br>und<br>Leistungen | Umsatz-<br>steuer-<br>Voraus-<br>zahlung | Steuer-<br>pflichtige   | Lieferungen<br>und<br>Leistungen | Umsatz-<br>steuer-<br>Voraus-<br>zahlung | Steuer-<br>pflichtige  | Lieferungen<br>und<br>Leistungen | Umsatz-<br>steuer-<br>Voraus-<br>zahlung |                        |
|                       |                                  |  |                         |                                  |  |                        |                                  |  |                        |
| 41                    | 19 281                           | 2 861                                    | 568                     | 242 108                          | 34 079                                   | 1 644                  | 643 125                          | 87 633                                   | 69.20.3                |
| .                     | .                                | .  | 678                     | 127 416                          | 12 567                                   | 5 345                  | 2 175 165                        | 236 127                                  | 70.22.0                |
| 95                    | 20 987                           | 2 308                                    | 1 687                   | 564 778                          | 64 501                                   | 4 261                  | 2 226 345                        | 156 593                                  | 71.1                   |
| 13                    | 2 028                            | 253                                      | 353                     | 90 784                           | 12 323                                   | 934                    | 294 130                          | 32 879                                   | 71.11.1                |
| 36                    | 4 964                            | 629                                      | 528                     | 140 394                          | 16 729                                   | 1 122                  | 448 258                          | 52 094                                   | 71.12.1                |
| 27                    | 10 923                           | 1 080                                    | 400                     | 239 317                          | 24 497                                   | 1 212                  | 729 464                          | 50 755                                   | 71.12.2                |
| .                     | .                                | .  | 348                     | 115 191                          | 8 447                                    | 1 514                  | 2 456 156                        | 87 510                                   | 73.1                   |
| .                     | .                                | .  | 336                     | 112 619                          | 8 564                                    | 1 457                  | 2 283 764                        | 83 884                                   | 73.11.0                |
| —                     | —                                | —  | 12                      | 2 572                            | – 118                                    | 57                     | 172 392                          | 3 625                                    | 73.12.0                |
| 29                    | 2 323                            | 239                                      | 375                     | 47 759                           | 3 426                                    | 2 497                  | 421 586                          | 30 377                                   | 74                     |
| 153                   | 29 443                           | 2 660                                    | 1 968                   | 1 320 465                        | 179 427                                  | 7 031                  | 9 975 853                        | 849 467                                  | N                      |
| .                     | .                                | .  | 341                     | 391 026                          | 53 495                                   | 639                    | 1 995 727                        | 79 878                                   | 77                     |
| 15                    | 1 991                            | 173                                      | .                       | .                                | .  | 501                    | 1 098 903                        | – 29 023                                 | 79.1                   |
| 77                    | 13 423                           | 1 577                                    | 923                     | 262 240                          | 29 817                                   | 3 038                  | 1 986 397                        | 175 238                                  | 81                     |
| 11                    | 972                              | 105                                      | 191                     | 37 190                           | 4 326                                    | 995                    | 497 133                          | 38 011                                   | 81.1                   |
| 33                    | 5 610                            | 806                                      | 332                     | 125 448                          | 17 557                                   | 1 301                  | 1 177 409                        | 114 294                                  | 81.2                   |
| 29                    | 6 131                            | 618                                      | 350                     | 88 762                           | 7 283                                    | 631                    | 287 397                          | 20 998                                   | 81.30.1                |
| 24                    | 2 802                            | 244                                      | 379                     | 154 972                          | 13 403                                   | 2 118                  | 1 327 194                        | 85 419                                   | 82                     |
| .                     | .                                | .  | 84                      | 12 820                           | 908                                      | 810                    | 80 024                           | 9 675                                    | 82.1                   |
| .                     | .                                | .  | .                       | .                                | .  | 469                    | 492 990                          | 18 086                                   | 82.3                   |
| 14                    | 2 137                            | 159                                      | 216                     | 73 648                           | 5 701                                    | 790                    | 602 870                          | 40 484                                   | 82.9                   |
| .                     | .                                | .  | .                       | .                                | .  | 1 690                  | 462 362                          | 31 344                                   | P                      |
| 24                    | 2 097                            | 210                                      | 235                     | 33 826                           | 3 028                                    | 251                    | 44 384                           | 4 083                                    | 85.53                  |
| 5                     | 674                              | 44                                       | 164                     | 25 719                           | 2 420                                    | 549                    | 207 053                          | 14 092                                   | 85.59.2                |
| 64                    | 82 451                           | 630                                      | 785                     | 2 280 418                        | 15 172                                   | 1 645                  | 5 143 900                        | 36 619                                   | Q                      |
| 56                    | 77 688                           | 634                                      | 647                     | 1 859 106                        | 14 195                                   | 1 389                  | 4 593 235                        | 29 292                                   | 86                     |

**7. Umsatzsteuerpflichtige, deren Lieferungen und Leistungen und Umsatzsteuer-Vorauszahlung 2013  
nach ausgewählten**

| Branchen-<br>schlüssel | Wirtschaftliche Gliederung   | Darmstadt, Stadt      |                                  |  | Frankfurt am Main, Stadt |                                  |  |
|------------------------|--|-----------------------|----------------------------------|--|--------------------------|----------------------------------|--|
|                        |  | Steuer-<br>pflichtige | Lieferungen<br>und<br>Leistungen | Umsatz-<br>steuer-<br>Voraus-<br>zahlung | Steuer-<br>pflichtige    | Lieferungen<br>und<br>Leistungen | Umsatz-<br>steuer-<br>Voraus-<br>zahlung |
|                        |  |                       |                                  |  |                          |                                  |  |
|                        |  |                       | 1000 Euro                        |  |                          | 1000 Euro                        |  |
| 86.23.0                | Zahnarztpraxen   | 19                    | 6 895                            | 68                                       | 125                      | 54 978                           | 584                                      |
| <b>R</b>               | <b>Kunst, Unterhaltung und Erholung</b>  | <b>235</b>            | <b>41 556</b>                    | <b>3 998</b>                             | <b>1 411</b>             | <b>1 663 944</b>                 | <b>– 4 316</b>                           |
| <b>90</b>              | <b>Kreative, künstlerische u. unter-<br/>haltende Tätigkeiten</b>  | <b>145</b>            | <b>14 889</b>                    | <b>1 432</b>                             | <b>1 000</b>             | <b>264 535</b>                   | <b>21 180</b>                            |
| 90.03                  | Künstlerisches und schriftstellerisches<br>Schaffen  | 96                    | 5 749                            | 639                                      | 782                      | 58 276                           | 6 052                                    |
| 90.03.5                | Selbstständige Journalistinnen u. Journa-<br>listen, Pressefotografinnen u. Presse-<br>fotografen                          | 53                    | 3 538                            | 399                                      | 349                      | 22 395                           | 2 223                                    |
| <b>93</b>              | <b>Erbringung von Dienstleistungen des<br/>Sports, der Unterhaltung und der Er-<br/>holung</b>                             | <b>74</b>             | <b>23 023</b>                    | <b>2 182</b>                             | <b>300</b>               | <b>1 335 549</b>                 | <b>– 26 632</b>                          |
| 93.1                   | Erbringung von Dienstleistungen des<br>Sports  | 60                    | 17 914                           | 1 798                                    | 213                      | 1 317 589                        | – 27 546                                 |
| 93.12.0                | Sportvereine   | 22                    | 2 727                            | 145                                      | 66                       | 1 012 047                        | – 47 194                                 |
| <b>S</b>               | <b>Erbringung von sonstigen Dienst-<br/>leistungen</b>   | <b>353</b>            | <b>89 603</b>                    | <b>5 990</b>                             | <b>1 918</b>             | <b>729 071</b>                   | <b>33 563</b>                            |
| <b>94</b>              | <b>Interessenvertretungen sowie kirch-<br/>liche u. sonstige religiöse Vereini-<br/>gungen (ohne Sozialwesen u. Sport)</b> | <b>42</b>             | <b>55 753</b>                    | <b>2 230</b>                             | <b>258</b>               | <b>540 044</b>                   | <b>13 990</b>                            |
| <b>95</b>              | <b>Reparatur von Datenverarbeitungs-<br/>geräten und Gebrauchsgütern</b>   | <b>23</b>             | <b>2 701</b>                     | <b>287</b>                               | <b>114</b>               | <b>22 750</b>                    | <b>1 789</b>                             |
| <b>96</b>              | <b>Erbringung von sonstigen über-<br/>wiegend persönlichen Dienst-<br/>leistungen</b>                                      | <b>288</b>            | <b>31 150</b>                    | <b>3 474</b>                             | <b>1 546</b>             | <b>166 277</b>                   | <b>17 783</b>                            |
| 96.02                  | Frisör- und Kosmetiksalons   | 143                   | 16 490                           | 2 002                                    | 679                      | 77 767                           | 9 101                                    |
| 96.02.1                | Frisörsalons   | 99                    | 10 137                           | 1 355                                    | 505                      | 59 970                           | 7 495                                    |
| 96.02.2                | Kosmetiksalons   | 44                    | 6 353                            | 647                                      | 174                      | 17 797                           | 1 606                                    |
| 96.09.0                | Erbringung von sonstigen Dienstleistungen<br>a.n.g.  | 116                   | 7 805                            | 903                                      | 727                      | 58 487                           | 5 708                                    |

**in den kreisfreien Städten, Landkreisen, Regierungsbezirken und dem RVB FrankfurtRheinMain Wirtschaftsbereichen**

| Offenbach am Main, Stadt |                                  |  | Wiesbaden, Stadt      |                                  |  | Bergstraße            |                                  |  | Branchen-<br>schlüssel |
|--------------------------|----------------------------------|--|-----------------------|----------------------------------|--|-----------------------|----------------------------------|--|------------------------|
| Steuer-<br>pflichtige    | Lieferungen<br>und<br>Leistungen | Umsatz-<br>steuer-<br>Voraus-<br>zahlung | Steuer-<br>pflichtige | Lieferungen<br>und<br>Leistungen | Umsatz-<br>steuer-<br>Voraus-<br>zahlung | Steuer-<br>pflichtige | Lieferungen<br>und<br>Leistungen | Umsatz-<br>steuer-<br>Voraus-<br>zahlung |                        |
|                          |                                  |  |                       |                                  |  |                       |                                  |  |                        |
| 15                       | 10 594                           | 70                                       | 41                    | 13 442                           | 183                                      | 34                    | 21 077                           | 134                                      | 86.23.0                |
| 178                      | 31 330                           | 3 043                                    | 463                   | 730 581                          | 9 746                                    | 339                   | 54 610                           | 4 290                                    | R                      |
| 114                      | 7 287                            | 758                                      | .                     | .                                | .  | .                     | .                                | .  | 90                     |
| 79                       | 4 593                            | 491                                      | 233                   | 20 436                           | 2 047                                    | 84                    | 5 543                            | 540                                      | 90.03                  |
| 24                       | 1 149                            | 112                                      | 106                   | 8 723                            | 915                                      | 37                    | 3 027                            | 288                                      | 90.03.5                |
| 48                       | 14 075                           | 1 269                                    | 109                   | 55 785                           | 1 125                                    | 160                   | 25 117                           | 1 909                                    | 93                     |
| 35                       | 12 557                           | 1 239                                    | 68                    | 51 484                           | 923                                      | 131                   | 20 081                           | 1 519                                    | 93.1                   |
| 8                        | 949                              | 84                                       | 18                    | 8 198                            | 348                                      | 75                    | 4 940                            | 270                                      | 93.12.0                |
| 300                      | 30 799                           | 2 867                                    | 738                   | 477 980                          | 36 194                                   | 646                   | 65 264                           | 5 932                                    | S                      |
| 25                       | 6 227                            | 272                                      | 50                    | 35 868                           | 2 593                                    | 43                    | 15 341                           | 267                                      | 94                     |
| 20                       | 1 673                            | 156                                      | 45                    | 9 180                            | 962                                      | 35                    | 3 697                            | 319                                      | 95                     |
| 255                      | 22 899                           | 2 439                                    | 643                   | 432 932                          | 32 639                                   | 568                   | 46 225                           | 5 346                                    | 96                     |
| 121                      | 9 102                            | 1 074                                    | 288                   | 28 814                           | 3 297                                    | 276                   | 21 209                           | 2 694                                    | 96.02                  |
| 88                       | 7 234                            | 921                                      | 214                   | 23 401                           | 2 831                                    | 202                   | 17 686                           | 2 356                                    | 96.02.1                |
| 33                       | 1 868                            | 153                                      | 74                    | 5 412                            | 467                                      | 74                    | 3 523                            | 337                                      | 96.02.2                |
| 112                      | 8 848                            | 862                                      | 294                   | 22 331                           | 2 113                                    | 247                   | 15 230                           | 1 573                                    | 96.09.0                |



# **7. Umsatzsteuerpflichtige, deren Lieferungen und Leistungen und Umsatzsteuer-Vorauszahlung 2013 nach ausgewählten**

| Branchen-<br>schlüssel | Wirtschaftliche Gliederung   | Darmstadt-Dieburg     |                                  |  | Groß-Gerau            |                                  |  |
|------------------------|--|-----------------------|----------------------------------|--|-----------------------|----------------------------------|--|
|                        |  | Steuer-<br>pflichtige | Lieferungen<br>und<br>Leistungen | Umsatz-<br>steuer-<br>Voraus-<br>zahlung | Steuer-<br>pflichtige | Lieferungen<br>und<br>Leistungen | Umsatz-<br>steuer-<br>Voraus-<br>zahlung |
|                        |  |                       |                                  |  |                       |                                  |  |
|                        |  |                       | 1000 Euro                        |  |                       | 1000 Euro                        |  |
| 86.23.0                | Zahnarztpraxen   | 33                    | 18 118                           | 132                                      | 29                    | 13 031                           | 94                                       |
| <b>R</b>               | <b>Kunst, Unterhaltung und Erholung</b>  | <b>333</b>            | <b>95 312</b>                    | <b>4 062</b>                             | <b>224</b>            | <b>30 613</b>                    | <b>1 999</b>                             |
| <b>90</b>              | <b>Kreative, künstlerische u. unter-<br/>haltende Tätigkeiten</b>  | <b>.</b>              | <b>.</b>                         | <b>.</b>                                 | <b>99</b>             | <b>5 723</b>                     | <b>486</b>                               |
| 90.03                  | Künstlerisches und schriftstellerisches<br>Schaffen  | 72                    | 4 704                            | 524                                      | 77                    | 4 533                            | 372                                      |
| 90.03.5                | Selbstständige Journalistinnen u. Journa-<br>listen, Pressefotografinnen u. Presse-<br>fotografen                          | 36                    | 1 818                            | 160                                      | 39                    | 2 491                            | 189                                      |
| <b>93</b>              | <b>Erbringung von Dienstleistungen des<br/>Sports, der Unterhaltung und der Er-<br/>holung</b>                             | <b>162</b>            | <b>50 590</b>                    | <b>2 071</b>                             | <b>92</b>             | <b>17 035</b>                    | <b>841</b>                               |
| 93.1                   | Erbringung von Dienstleistungen des<br>Sports  | 142                   | 42 569                           | 1 920                                    | 71                    | 12 935                           | 483                                      |
| 93.12.0                | Sportvereine   | 65                    | 4 490                            | 220                                      | 37                    | 2 912                            | 131                                      |
| <b>S</b>               | <b>Erbringung von sonstigen Dienst-<br/>leistungen</b>   | <b>612</b>            | <b>78 149</b>                    | <b>7 327</b>                             | <b>523</b>            | <b>60 893</b>                    | <b>5 513</b>                             |
| <b>94</b>              | <b>Interessenvertretungen sowie kirch-<br/>liche u. sonstige religiöse Vereini-<br/>gungen (ohne Sozialwesen u. Sport)</b> | <b>29</b>             | <b>1 983</b>                     | <b>40</b>                                | <b>15</b>             | <b>9 530</b>                     | <b>0</b>                                 |
| <b>95</b>              | <b>Reparatur von Datenverarbeitungs-<br/>geräten und Gebrauchsgütern</b>   | <b>43</b>             | <b>8 501</b>                     | <b>663</b>                               | <b>46</b>             | <b>8 936</b>                     | <b>647</b>                               |
| <b>96</b>              | <b>Erbringung von sonstigen über-<br/>wiegend persönlichen Dienst-<br/>leistungen</b>                                      | <b>540</b>            | <b>67 665</b>                    | <b>6 624</b>                             | <b>462</b>            | <b>42 427</b>                    | <b>4 866</b>                             |
| 96.02                  | Frisör- und Kosmetiksalons   | 243                   | 20 664                           | 2 567                                    | 216                   | 19 632                           | 2 405                                    |
| 96.02.1                | Frisörsalons   | 177                   | 17 835                           | 2 288                                    | 154                   | 15 733                           | 2 026                                    |
| 96.02.2                | Kosmetiksalons   | 66                    | 2 828                            | 279                                      | 62                    | 3 899                            | 379                                      |
| 96.09.0                | Erbringung von sonstigen Dienstleistungen<br>a.n.g.  | 238                   | 14 534                           | 1 484                                    | 196                   | 13 255                           | 1 514                                    |

**in den kreisfreien Städten, Landkreisen, Regierungsbezirken und dem RVB FrankfurtRheinMain Wirtschaftsbereichen**

| Hochtaunuskreis       |                                  |  | Main-Kinzig-Kreis     |                                  |  | Main-Taunus-Kreis     |                                  |  | Branchen-<br>schlüssel |
|-----------------------|----------------------------------|--|-----------------------|----------------------------------|--|-----------------------|----------------------------------|--|------------------------|
| Steuer-<br>pflichtige | Lieferungen<br>und<br>Leistungen | Umsatz-<br>steuer-<br>Voraus-<br>zahlung | Steuer-<br>pflichtige | Lieferungen<br>und<br>Leistungen | Umsatz-<br>steuer-<br>Voraus-<br>zahlung | Steuer-<br>pflichtige | Lieferungen<br>und<br>Leistungen | Umsatz-<br>steuer-<br>Voraus-<br>zahlung |                        |
|                       | 1000 Euro                        |  |                       | 1000 Euro                        |  |                       | 1000 Euro                        |  |                        |
| 37                    | 19 537                           | 332                                      | 58                    | 37 365                           | 258                                      | 30                    | 13 132                           | 75                                       | 86.23.0                |
| .                     | .                                | .  | .                     | .                                | .  | 263                   | 58 529                           | 4 549                                    | R                      |
| 216                   | 24 644                           | 1 983                                    | .                     | .                                | .  | 144                   | 11 694                           | 1 074                                    | 90                     |
| 164                   | 16 582                           | 1 361                                    | 110                   | 7 599                            | 917                                      | 110                   | 8 028                            | 823                                      | 90.03                  |
| 80                    | 6 985                            | 608                                      | 48                    | 2 710                            | 333                                      | 47                    | 3 447                            | 306                                      | 90.03.5                |
| 117                   | 41 995                           | 707                                      | 188                   | 32 182                           | 1 581                                    | 93                    | 25 464                           | 1 693                                    | 93                     |
| 89                    | 20 282                           | – 332                                    | 137                   | 23 665                           | 1 193                                    | 81                    | 21 787                           | 1 736                                    | 93.1                   |
| 33                    | 3 277                            | 152                                      | 62                    | 3 890                            | 126                                      | 23                    | 1 130                            | 106                                      | 93.12.0                |
| 677                   | 76 995                           | 6 068                                    | 1 086                 | 104 165                          | 10 422                                   | 622                   | 91 967                           | 8 820                                    | S                      |
| .                     | .                                | .  | 34                    | 2 982                            | 107                                      | 36                    | 30 453                           | 2 477                                    | 94                     |
| .                     | .                                | .  | 65                    | 11 414                           | 855                                      | 50                    | 6 632                            | 387                                      | 95                     |
| 592                   | 59 740                           | 5 192                                    | 987                   | 89 768                           | 9 460                                    | 536                   | 54 882                           | 5 956                                    | 96                     |
| 270                   | 23 499                           | 2 640                                    | 397                   | 34 687                           | 4 060                                    | 242                   | 23 458                           | 2 785                                    | 96.02                  |
| 179                   | 17 321                           | 2 169                                    | 310                   | 28 201                           | 3 525                                    | 167                   | 18 340                           | 2 343                                    | 96.02.1                |
| 91                    | 6 178                            | 471                                      | 87                    | 6 487                            | 535                                      | 75                    | 5 117                            | 441                                      | 96.02.2                |
| 279                   | 17 728                           | 1 959                                    | 526                   | 38 944                           | 3 855                                    | 246                   | 21 020                           | 2 077                                    | 96.09.0                |

# **7. Umsatzsteuerpflichtige, deren Lieferungen und Leistungen und Umsatzsteuer-Vorauszahlung 2013 nach ausgewählten**

| Branchen-<br>schlüssel | Wirtschaftliche Gliederung   | Odenwaldkreis         |                                  |  | Offenbach             |                                  |  |
|------------------------|--|-----------------------|----------------------------------|--|-----------------------|----------------------------------|--|
|                        |  | Steuer-<br>pflichtige | Lieferungen<br>und<br>Leistungen | Umsatz-<br>steuer-<br>Voraus-<br>zahlung | Steuer-<br>pflichtige | Lieferungen<br>und<br>Leistungen | Umsatz-<br>steuer-<br>Voraus-<br>zahlung |
|                        |  |                       |                                  |  |                       |                                  |  |
|                        |  |                       | 1000 Euro                        |  |                       | 1000 Euro                        |  |
| 86.23.0                | Zahnarztpraxen   | 6                     | 2 787                            | 14                                       | 48                    | 29 418                           | 167                                      |
| <b>R</b>               | <b>Kunst, Unterhaltung und Erholung</b>  | <b>105</b>            | <b>14 073</b>                    | <b>905</b>                               | <b>369</b>            | <b>68 095</b>                    | <b>3 049</b>                             |
| <b>90</b>              | <b>Kreative, künstlerische u. unter-<br/>haltende Tätigkeiten</b>  | <b>39</b>             | <b>5 429</b>                     | <b>209</b>                               | .                     | .                                | .  |
| 90.03                  | Künstlerisches und schriftstellerisches<br>Schaffen  | 22                    | 1 530                            | 144                                      | 106                   | 7 916                            | 880                                      |
| 90.03.5                | Selbstständige Journalistinnen u. Journa-<br>listen, Pressefotografinnen u. Presse-<br>fotografen                          | 3                     | 147                              | 11                                       | 43                    | 2 447                            | 258                                      |
| <b>93</b>              | <b>Erbringung von Dienstleistungen des<br/>Sports, der Unterhaltung und der Er-<br/>holung</b>                             | <b>56</b>             | <b>7 163</b>                     | <b>561</b>                               | <b>153</b>            | <b>36 058</b>                    | <b>304</b>                               |
| 93.1                   | Erbringung von Dienstleistungen des<br>Sports  | 49                    | 5 365                            | 435                                      | 122                   | 29 389                           | 82                                       |
| 93.12.0                | Sportvereine   | 22                    | 1 395                            | 64                                       | 52                    | 5 264                            | 216                                      |
| <b>S</b>               | <b>Erbringung von sonstigen Dienst-<br/>leistungen</b>   | <b>223</b>            | <b>25 704</b>                    | <b>2 259</b>                             | <b>1 018</b>          | <b>217 419</b>                   | <b>23 737</b>                            |
| <b>94</b>              | <b>Interessenvertretungen sowie kirch-<br/>liche u. sonstige religiöse Vereini-<br/>gungen (ohne Sozialwesen u. Sport)</b> | <b>7</b>              | <b>2 597</b>                     | <b>193</b>                               | .                     | .                                | .  |
| <b>95</b>              | <b>Reparatur von Datenverarbeitungs-<br/>geräten und Gebrauchsgütern</b>   | <b>10</b>             | <b>2 095</b>                     | <b>120</b>                               | .                     | .                                | .  |
| <b>96</b>              | <b>Erbringung von sonstigen über-<br/>wiegend persönlichen Dienst-<br/>leistungen</b>                                      | <b>206</b>            | <b>21 012</b>                    | <b>1 945</b>                             | <b>908</b>            | <b>93 544</b>                    | <b>9 409</b>                             |
| 96.02                  | Frisör- und Kosmetiksalons   | 81                    | 6 752                            | 817                                      | 338                   | 32 928                           | 3 914                                    |
| 96.02.1                | Frisörsalons   | 59                    | 5 617                            | 709                                      | 232                   | 21 901                           | 2 917                                    |
| 96.02.2                | Kosmetiksalons   | 22                    | 1 135                            | 108                                      | 106                   | 11 027                           | 997                                      |
| 96.09.0                | Erbringung von sonstigen Dienstleistungen<br>a.n.g.  | 109                   | 8 445                            | 742                                      | 495                   | 37 180                           | 3 689                                    |

**in den kreisfreien Städten, Landkreisen, Regierungsbezirken und dem RVB FrankfurtRheinMain Wirtschaftsbereichen**

| Rheingau-Taunus-Kreis |                                  |  | Wetteraukreis         |                                  |  | Regierungsbezirk Darmstadt |                                  |  | Branchen-<br>schlüssel |
|-----------------------|----------------------------------|--|-----------------------|----------------------------------|--|----------------------------|----------------------------------|--|------------------------|
| Steuer-<br>pflichtige | Lieferungen<br>und<br>Leistungen | Umsatz-<br>steuer-<br>Voraus-<br>zahlung | Steuer-<br>pflichtige | Lieferungen<br>und<br>Leistungen | Umsatz-<br>steuer-<br>Voraus-<br>zahlung | Steuer-<br>pflichtige      | Lieferungen<br>und<br>Leistungen | Umsatz-<br>steuer-<br>Voraus-<br>zahlung |                        |
|                       | 1000 Euro                        |  |                       | 1000 Euro                        |  |                            | 1000 Euro                        |  |                        |
| 13                    | 3 673                            | 27                                       | 38                    | 18 701                           | 224                                      | 526                        | 262 750                          | 2 361                                    | 86.23.0                |
| <b>216</b>            | <b>55 700</b>                    | <b>4 254</b>                             | <b>342</b>            | <b>79 380</b>                    | <b>3 214</b>                             | <b>5 234</b>               | <b>3 081 810</b>                 | <b>48 284</b>                            | <b>R</b>               |
| <b>125</b>            | <b>21 358</b>                    | <b>1 758</b>                             | <b>158</b>            | <b>36 401</b>                    | <b>939</b>                               | <b>2 952</b>               | <b>490 743</b>                   | <b>36 488</b>                            | <b>90</b>              |
| 88                    | 5 321                            | 544                                      | 117                   | 7 938                            | 810                                      | 2 140                      | 158 747                          | 16 145                                   | 90.03                  |
| 37                    | 2 196                            | 220                                      | 51                    | 3 350                            | 362                                      | 953                        | 64 422                           | 6 385                                    | 90.03.5                |
| <b>75</b>             | <b>26 290</b>                    | <b>1 751</b>                             | <b>153</b>            | <b>35 254</b>                    | <b>1 681</b>                             | <b>1 780</b>               | <b>1 725 580</b>                 | <b>– 8 956</b>                           | <b>93</b>              |
| 57                    | 22 002                           | 1 513                                    | 122                   | 31 037                           | 1 403                                    | 1 377                      | 1 628 658                        | – 13 634                                 | 93.1                   |
| 18                    | 4 762                            | 189                                      | 52                    | 3 119                            | 238                                      | 553                        | 1 059 099                        | – 44 904                                 | 93.12.0                |
| <b>424</b>            | <b>46 386</b>                    | <b>4 399</b>                             | <b>766</b>            | <b>81 768</b>                    | <b>5 721</b>                             | <b>9 906</b>               | <b>2 176 163</b>                 | <b>158 811</b>                           | <b>S</b>               |
| <b>14</b>             | <b>7 862</b>                     | <b>685</b>                               | <b>41</b>             | <b>19 687</b>                    | <b>– 199</b>                             | <b>658</b>                 | <b>849 899</b>                   | <b>36 134</b>                            | <b>94</b>              |
| <b>25</b>             | <b>2 694</b>                     | <b>193</b>                               | <b>42</b>             | <b>4 129</b>                     | <b>339</b>                               | <b>649</b>                 | <b>103 961</b>                   | <b>8 441</b>                             | <b>95</b>              |
| <b>385</b>            | <b>35 829</b>                    | <b>3 521</b>                             | <b>683</b>            | <b>57 952</b>                    | <b>5 581</b>                             | <b>8 599</b>               | <b>1 222 303</b>                 | <b>114 235</b>                           | <b>96</b>              |
| 168                   | 14 272                           | 1 835                                    | 273                   | 26 474                           | 2 948                                    | 3 735                      | 355 747                          | 42 138                                   | 96.02                  |
| 128                   | 11 891                           | 1 587                                    | 211                   | 19 157                           | 2 474                                    | 2 725                      | 274 424                          | 34 997                                   | 96.02.1                |
| 40                    | 2 381                            | 249                                      | 62                    | 7 317                            | 474                                      | 1 010                      | 81 322                           | 7 141                                    | 96.02.2                |
| 187                   | 11 848                           | 1 186                                    | 356                   | 21 531                           | 2 312                                    | 4 128                      | 297 185                          | 29 976                                   | 96.09.0                |

**7. Umsatzsteuerpflichtige, deren Lieferungen und Leistungen und Umsatzsteuer-Vorauszahlung 2013  
nach ausgewählten**

| Branchen-<br>schlüssel | Wirtschaftliche Gliederung   | Gießen                |                                  |  | Lahn-Dill-Kreis       |                                  |  |
|------------------------|--|-----------------------|----------------------------------|--|-----------------------|----------------------------------|--|
|                        |  | Steuer-<br>pflichtige | Lieferungen<br>und<br>Leistungen | Umsatz-<br>steuer-<br>Voraus-<br>zahlung | Steuer-<br>pflichtige | Lieferungen<br>und<br>Leistungen | Umsatz-<br>steuer-<br>Voraus-<br>zahlung |
|                        |  |                       |                                  |  |                       |                                  |  |
|                        |  |                       | 1000 Euro                        |  |                       | 1000 Euro                        |  |
| 86.23.0                | Zahnarztpraxen   | 41                    | 19 005                           | 156                                      | 31                    | 11 121                           | 54                                       |
| <b>R</b>               | <b>Kunst, Unterhaltung und Erholung</b>  | .                     | .                                | .  | <b>219</b>            | <b>44 822</b>                    | <b>3 541</b>                             |
| <b>90</b>              | <b>Kreative, künstlerische u. unter-<br/>haltende Tätigkeiten</b>  | <b>100</b>            | <b>10 083</b>                    | <b>759</b>                               | .                     | .                                | .  |
| 90.03                  | Künstlerisches und schriftstellerisches<br>Schaffen  | 64                    | 3 872                            | 433                                      | 45                    | 3 776                            | 366                                      |
| 90.03.5                | Selbstständige Journalistinnen u. Journa-<br>listen, Pressefotografinnen u. Presse-<br>fotografen                          | 30                    | 1 906                            | 227                                      | 19                    | 1 069                            | 114                                      |
| <b>93</b>              | <b>Erbringung von Dienstleistungen des<br/>Sports, der Unterhaltung und der Er-<br/>holung</b>                             | <b>113</b>            | <b>24 678</b>                    | <b>1 357</b>                             | <b>120</b>            | <b>20 222</b>                    | <b>1 163</b>                             |
| 93.1                   | Erbringung von Dienstleistungen des<br>Sports  | 84                    | 20 558                           | 1 026                                    | 97                    | 17 156                           | 1 005                                    |
| 93.12.0                | Sportvereine   | 45                    | 6 368                            | 191                                      | 52                    | 9 468                            | 470                                      |
| <b>S</b>               | <b>Erbringung von sonstigen Dienst-<br/>leistungen</b>   | <b>487</b>            | <b>70 232</b>                    | <b>5 303</b>                             | <b>500</b>            | <b>64 401</b>                    | <b>4 983</b>                             |
| <b>94</b>              | <b>Interessenvertretungen sowie kirch-<br/>liche u. sonstige religiöse Vereini-<br/>gungen (ohne Sozialwesen u. Sport)</b> | <b>35</b>             | <b>19 928</b>                    | <b>333</b>                               | <b>31</b>             | <b>8 189</b>                     | <b>581</b>                               |
| <b>95</b>              | <b>Reparatur von Datenverarbeitungs-<br/>geräten und Gebrauchsgütern</b>   | <b>38</b>             | <b>4 991</b>                     | <b>442</b>                               | <b>35</b>             | <b>16 871</b>                    | <b>154</b>                               |
| <b>96</b>              | <b>Erbringung von sonstigen über-<br/>wiegend persönlichen Dienst-<br/>leistungen</b>                                      | <b>414</b>            | <b>45 313</b>                    | <b>4 527</b>                             | <b>434</b>            | <b>39 341</b>                    | <b>4 249</b>                             |
| 96.02                  | Frisör- und Kosmetiksalons   | 225                   | 19 885                           | 2 463                                    | 224                   | 18 669                           | 2 166                                    |
| 96.02.1                | Frisörsalons   | 178                   | 16 426                           | 2 123                                    | 183                   | 15 155                           | 1 882                                    |
| 96.02.2                | Kosmetiksalons   | 47                    | 3 458                            | 340                                      | 41                    | 3 514                            | 284                                      |
| 96.09.0                | Erbringung von sonstigen Dienstleistungen<br>a.n.g.  | 142                   | 10 880                           | 1 108                                    | 178                   | 13 391                           | 1 306                                    |

**in den kreisfreien Städten, Landkreisen, Regierungsbezirken und dem RVB FrankfurtRheinMain Wirtschaftsbereichen**

| Limburg-Weilburg      |                                  |  | Marburg-Biedenkopf    |                                  |  | Vogelsbergkreis       |                                  |  | Branchen-<br>schlüssel |
|-----------------------|----------------------------------|--|-----------------------|----------------------------------|--|-----------------------|----------------------------------|--|------------------------|
| Steuer-<br>pflichtige | Lieferungen<br>und<br>Leistungen | Umsatz-<br>steuer-<br>Voraus-<br>zahlung | Steuer-<br>pflichtige | Lieferungen<br>und<br>Leistungen | Umsatz-<br>steuer-<br>Voraus-<br>zahlung | Steuer-<br>pflichtige | Lieferungen<br>und<br>Leistungen | Umsatz-<br>steuer-<br>Voraus-<br>zahlung |                        |
|                       | 1000 Euro                        |  |                       | 1000 Euro                        |  |                       | 1000 Euro                        |  |                        |
| 29                    | 14 094                           | 77                                       | 17                    | 6 652                            | 79                                       | 6                     | 2 854                            | 28                                       | 86.23.0                |
| 161                   | 25 272                           | 1 869                                    | 198                   | 50 205                           | 3 755                                    | .                     | .                                | .  | R                      |
| 64                    | 8 707                            | 663                                      | 70                    | 4 636                            | 305                                      | .                     | .                                | .  | 90                     |
| 38                    | 2 686                            | 281                                      | 53                    | 3 647                            | 291                                      | 17                    | 1 127                            | 93                                       | 90.03                  |
| 13                    | 510                              | 52                                       | .                     | .                                | .  | .                     | .                                | .  | 90.03.5                |
| 85                    | 14 904                           | 1 056                                    | 88                    | 24 122                           | 1 346                                    | 41                    | 7 736                            | 479                                      | 93                     |
| 57                    | 10 249                           | 858                                      | 68                    | 18 727                           | 1 033                                    | 34                    | 6 949                            | 411                                      | 93.1                   |
| 21                    | 838                              | – 21                                     | 30                    | 2 316                            | – 89                                     | 17                    | 1 397                            | 36                                       | 93.12.0                |
| 310                   | 114 421                          | 3 644                                    | 370                   | 84 365                           | 4 240                                    | 192                   | 45 352                           | 3 433                                    | S                      |
| .                     | .                                | .  | 39                    | 46 106                           | – 2                                      | .                     | .                                | .  | 94                     |
| .                     | .                                | .  | 24                    | 4 377                            | 399                                      | .                     | .                                | .  | 95                     |
| 265                   | 25 575                           | 2 456                                    | 307                   | 33 881                           | 3 842                                    | 173                   | 38 425                           | 3 242                                    | 96                     |
| 165                   | 12 988                           | 1 513                                    | 189                   | 22 004                           | 2 794                                    | 79                    | 6 891                            | 833                                      | 96.02                  |
| 128                   | 10 867                           | 1 318                                    | 152                   | 20 158                           | 2 657                                    | 60                    | 5 392                            | 702                                      | 96.02.1                |
| 37                    | 2 121                            | 195                                      | 37                    | 1 846                            | 137                                      | 19                    | 1 499                            | 130                                      | 96.02.2                |
| 79                    | 8 707                            | 608                                      | 81                    | 4 858                            | 490                                      | 77                    | 5 433                            | 359                                      | 96.09.0                |

**7. Umsatzsteuerpflichtige, deren Lieferungen und Leistungen und Umsatzsteuer-Vorauszahlung 2013 nach ausgewählten**

| Branchen-<br>schlüssel | Wirtschaftliche Gliederung   | Regierungsbezirk Gießen |                                  |  | Kassel, Stadt         |                                  |  |
|------------------------|--|-------------------------|----------------------------------|--|-----------------------|----------------------------------|--|
|                        |  | Steuer-<br>pflichtige   | Lieferungen<br>und<br>Leistungen | Umsatz-<br>steuer-<br>Voraus-<br>zahlung | Steuer-<br>pflichtige | Lieferungen<br>und<br>Leistungen | Umsatz-<br>steuer-<br>Voraus-<br>zahlung |
|                        |  |                         |                                  |  |                       |                                  |  |
|                        |  |                         | 1000 Euro                        |  |                       | 1000 Euro                        |  |
| 86.23.0                | Zahnarztpraxen   | 124                     | 53 727                           | 394                                      | 41                    | 20 060                           | 191                                      |
| <b>R</b>               | <b>Kunst, Unterhaltung und Erholung</b>  | .                       | .                                | .  | .                     | .                                | .  |
| <b>90</b>              | <b>Kreative, künstlerische u. unter-<br/>haltende Tätigkeiten</b>  | .                       | .                                | .  | <b>129</b>            | <b>10 802</b>                    | <b>704</b>                               |
| 90.03                  | Künstlerisches und schriftstellerisches<br>Schaffen  | 217                     | 15 109                           | 1 465                                    | 92                    | 6 854                            | 559                                      |
| 90.03.5                | Selbstständige Journalistinnen u. Journa-<br>listen, Pressefotografinnen u. Presse-<br>fotografen                          | 86                      | 4 567                            | 491                                      | 46                    | 4 094                            | 296                                      |
| <b>93</b>              | <b>Erbringung von Dienstleistungen des<br/>Sports, der Unterhaltung und der Er-<br/>holung</b>                             | <b>447</b>              | <b>91 661</b>                    | <b>5 401</b>                             | <b>63</b>             | <b>18 182</b>                    | <b>1 334</b>                             |
| 93.1                   | Erbringung von Dienstleistungen des<br>Sports  | 340                     | 73 638                           | 4 333                                    | 40                    | 15 054                           | 1 296                                    |
| 93.12.0                | Sportvereine   | 165                     | 20 386                           | 587                                      | 9                     | 3 518                            | 134                                      |
| <b>S</b>               | <b>Erbringung von sonstigen Dienst-<br/>leistungen</b>   | <b>1 859</b>            | <b>378 771</b>                   | <b>21 603</b>                            | .                     | .                                | .  |
| <b>94</b>              | <b>Interessenvertretungen sowie kirch-<br/>liche u. sonstige religiöse Vereini-<br/>gungen (ohne Sozialwesen u. Sport)</b> | <b>125</b>              | <b>146 166</b>                   | <b>1 005</b>                             | <b>42</b>             | <b>31 015</b>                    | <b>945</b>                               |
| <b>95</b>              | <b>Reparatur von Datenverarbeitungs-<br/>geräten und Gebrauchsgütern</b>   | <b>141</b>              | <b>50 070</b>                    | <b>2 281</b>                             | .                     | .                                | .  |
| <b>96</b>              | <b>Erbringung von sonstigen über-<br/>wiegend persönlichen Dienst-<br/>leistungen</b>                                      | <b>1 593</b>            | <b>182 535</b>                   | <b>18 316</b>                            | <b>327</b>            | <b>47 111</b>                    | <b>5 149</b>                             |
| 96.02                  | Frisör- und Kosmetiksalons   | 882                     | 80 437                           | 9 768                                    | 205                   | 18 504                           | 2 346                                    |
| 96.02.1                | Frisörsalons   | 701                     | 67 999                           | 8 681                                    | 158                   | 15 416                           | 2 016                                    |
| 96.02.2                | Kosmetiksalons   | 181                     | 12 438                           | 1 087                                    | 47                    | 3 088                            | 330                                      |
| 96.09.0                | Erbringung von sonstigen Dienstleistungen<br>a.n.g.  | 557                     | 43 271                           | 3 871                                    | 86                    | 5 328                            | 515                                      |

**in den kreisfreien Städten, Landkreisen, Regierungsbezirken und dem RVB FrankfurtRheinMain Wirtschaftsbereichen**

| Fulda                 |                                  |  | Hersfeld-Rotenburg    |                                  |  | Kassel                |                                  |  | Branchen-<br>schlüssel |
|-----------------------|----------------------------------|--|-----------------------|----------------------------------|--|-----------------------|----------------------------------|--|------------------------|
| Steuer-<br>pflichtige | Lieferungen<br>und<br>Leistungen | Umsatz-<br>steuer-<br>Voraus-<br>zahlung | Steuer-<br>pflichtige | Lieferungen<br>und<br>Leistungen | Umsatz-<br>steuer-<br>Voraus-<br>zahlung | Steuer-<br>pflichtige | Lieferungen<br>und<br>Leistungen | Umsatz-<br>steuer-<br>Voraus-<br>zahlung |                        |
|                       | 1000 Euro                        |  |                       | 1000 Euro                        |  |                       | 1000 Euro                        |  |                        |
| 27                    | 10 184                           | 122                                      | 19                    | 8 714                            | 42                                       | 21                    | 7 157                            | 52                                       | 86.23.0                |
| .                     | .                                | .  | 56                    | 9 469                            | 589                                      | 152                   | 27 222                           | 2 099                                    | R                      |
| 61                    | 8 558                            | 656                                      | 23                    | 2 081                            | 145                                      | 55                    | 6 599                            | 454                                      | 90                     |
| 41                    | 5 317                            | 577                                      | 13                    | 862                              | 116                                      | 34                    | 3 334                            | 260                                      | 90.03                  |
| 11                    | 1 713                            | 177                                      | 8                     | 483                              | 62                                       | 11                    | 1 538                            | 96                                       | 90.03.5                |
| 133                   | 22 308                           | 1 700                                    | 22                    | 3 819                            | 131                                      | 75                    | 14 007                           | 1 137                                    | 93                     |
| 108                   | 10 268                           | 748                                      | 17                    | 3 223                            | 83                                       | 58                    | 8 410                            | 744                                      | 93.1                   |
| 76                    | 4 473                            | 267                                      | .                     | .                                | .  | 29                    | 2 132                            | 126                                      | 93.12.0                |
| .                     | .                                | .  | 169                   | 16 987                           | 1 923                                    | 383                   | 42 088                           | 4 037                                    | S                      |
| 55                    | 10 779                           | 510                                      | 7                     | 403                              | 29                                       | 16                    | 3 650                            | 224                                      | 94                     |
| .                     | .                                | .  | 13                    | 651                              | 51                                       | 21                    | 4 122                            | 332                                      | 95                     |
| 316                   | 50 659                           | 5 312                                    | 149                   | 15 932                           | 1 843                                    | 346                   | 34 316                           | 3 480                                    | 96                     |
| 172                   | 18 576                           | 2 295                                    | 99                    | 7 831                            | 1 027                                    | 204                   | 16 554                           | 2 130                                    | 96.02                  |
| 141                   | 16 434                           | 2 086                                    | 83                    | 7 139                            | 969                                      | 158                   | 14 206                           | 1 903                                    | 96.02.1                |
| 31                    | 2 142                            | 209                                      | 16                    | 692                              | 58                                       | 46                    | 2 349                            | 227                                      | 96.02.2                |
| 98                    | 7 531                            | 752                                      | 34                    | 2 128                            | 165                                      | 102                   | 7 178                            | 745                                      | 96.09.0                |



## 7. Umsatzsteuerpflichtige, deren Lieferungen und Leistungen und Umsatzsteuer-Vorauszahlung 2013 nach ausgewählten

| Branchen-<br>schlüssel | Wirtschaftliche Gliederung   | Schwalm-Eder-Kreis    |                                  |  | Waldeck-Frankenberg   |                                  |  |
|------------------------|--|-----------------------|----------------------------------|--|-----------------------|----------------------------------|--|
|                        |  | Steuer-<br>pflichtige | Lieferungen<br>und<br>Leistungen | Umsatz-<br>steuer-<br>Voraus-<br>zahlung | Steuer-<br>pflichtige | Lieferungen<br>und<br>Leistungen | Umsatz-<br>steuer-<br>Voraus-<br>zahlung |
|                        |  |                       |                                  |  |                       |                                  |  |
|                        |  |                       | 1000 Euro                        |  |                       | 1000 Euro                        |  |
| 86.23.0                | Zahnarztpraxen   | 21                    | 12 216                           | 117                                      | 22                    | 10 939                           | 70                                       |
| <b>R</b>               | <b>Kunst, Unterhaltung und Erholung</b>  | <b>96</b>             | <b>23 257</b>                    | <b>2 032</b>                             | <b>130</b>            | <b>38 385</b>                    | <b>1 536</b>                             |
| <b>90</b>              | <b>Kreative, künstlerische u. unter-<br/>haltende Tätigkeiten</b>  | <b>.</b>              | <b>.</b>                         | <b>.</b>                                 | <b>32</b>             | <b>7 429</b>                     | <b>129</b>                               |
| 90.03                  | Künstlerisches und schriftstellerisches<br>Schaffen  | 23                    | 1 534                            | 150                                      | 24                    | 2 714                            | 205                                      |
| 90.03.5                | Selbstständige Journalistinnen u. Journa-<br>listen, Pressefotografinnen u. Presse-<br>fotografen                          | 6                     | 212                              | 11                                       | 12                    | 629                              | 44                                       |
| <b>93</b>              | <b>Erbringung von Dienstleistungen des<br/>Sports, der Unterhaltung und der Er-<br/>holung</b>                             | <b>50</b>             | <b>14 252</b>                    | <b>1 279</b>                             | <b>72</b>             | <b>20 483</b>                    | <b>514</b>                               |
| 93.1                   | Erbringung von Dienstleistungen des<br>Sports  | 37                    | 10 455                           | 1 010                                    | 44                    | 10 440                           | 151                                      |
| 93.12.0                | Sportvereine   | .                     | .                                | .  | .                     | .                                | .  |
| <b>S</b>               | <b>Erbringung von sonstigen Dienst-<br/>leistungen</b>   | <b>287</b>            | <b>30 360</b>                    | <b>3 018</b>                             | <b>270</b>            | <b>33 955</b>                    | <b>3 005</b>                             |
| <b>94</b>              | <b>Interessenvertretungen sowie kirch-<br/>liche u. sonstige religiöse Vereini-<br/>gungen (ohne Sozialwesen u. Sport)</b> | <b>16</b>             | <b>4 842</b>                     | <b>108</b>                               | <b>18</b>             | <b>5 781</b>                     | <b>175</b>                               |
| <b>95</b>              | <b>Reparatur von Datenverarbeitungs-<br/>geräten und Gebrauchsgütern</b>   | <b>22</b>             | <b>3 986</b>                     | <b>240</b>                               | <b>18</b>             | <b>2 586</b>                     | <b>113</b>                               |
| <b>96</b>              | <b>Erbringung von sonstigen über-<br/>wiegend persönlichen Dienst-<br/>leistungen</b>                                      | <b>249</b>            | <b>21 532</b>                    | <b>2 670</b>                             | <b>234</b>            | <b>25 588</b>                    | <b>2 717</b>                             |
| 96.02                  | Frisör- und Kosmetiksalons   | 184                   | 13 718                           | 1 789                                    | 150                   | 12 346                           | 1 492                                    |
| 96.02.1                | Frisörsalons   | 152                   | 12 129                           | 1 638                                    | 118                   | 9 864                            | 1 325                                    |
| 96.02.2                | Kosmetiksalons   | 32                    | 1 589                            | 151                                      | 32                    | 2 482                            | 167                                      |
| 96.09.0                | Erbringung von sonstigen Dienstleistungen<br>a.n.g.  | 45                    | 3 732                            | 455                                      | 50                    | 3 306                            | 360                                      |

**in den kreisfreien Städten, Landkreisen, Regierungsbezirken und dem RVB FrankfurtRheinMain Wirtschaftsbereichen**

| Werra-Meißner-Kreis   |                                  |  | Regierungsbezirk Kassel |                                  |  | RVB FrankfurtRheinMain |                                  |  | Branchen-<br>schlüssel |
|-----------------------|----------------------------------|--|-------------------------|----------------------------------|--|------------------------|----------------------------------|--|------------------------|
| Steuer-<br>pflichtige | Lieferungen<br>und<br>Leistungen | Umsatz-<br>steuer-<br>Voraus-<br>zahlung | Steuer-<br>pflichtige   | Lieferungen<br>und<br>Leistungen | Umsatz-<br>steuer-<br>Voraus-<br>zahlung | Steuer-<br>pflichtige  | Lieferungen<br>und<br>Leistungen | Umsatz-<br>steuer-<br>Voraus-<br>zahlung |                        |
|                       | 1000 Euro                        |  |                         | 1000 Euro                        |  |                        | 1000 Euro                        |  |                        |
| 13                    | 7 690                            | 37                                       | 164                     | 76 960                           | 631                                      | 342                    | 176 534                          | 1 601                                    | 86.23.0                |
| 68                    | 14 940                           | 1 279                                    | .                       | .                                | .  | 3 248                  | 2 040 638                        | 17 307                                   | R                      |
| .                     | .                                | .  | .                       | .                                | .  | 1 953                  | 368 946                          | 28 118                                   | 90                     |
| 9                     | 677                              | 34                                       | 236                     | 21 292                           | 1 901                                    | 1 479                  | 111 075                          | 11 230                                   | 90.03                  |
| 4                     | 139                              | – 0                                      | 98                      | 8 808                            | 685                                      | 650                    | 42 982                           | 4 201                                    | 90.03.5                |
| 41                    | 5 149                            | 440                                      | 456                     | 98 200                           | 6 535                                    | 990                    | 1 507 825                        | – 20 519                                 | 93                     |
| 29                    | 3 524                            | 326                                      | 333                     | 61 373                           | 4 358                                    | 749                    | 1 445 626                        | – 23 226                                 | 93.1                   |
| .                     | .                                | .  | 151                     | 12 989                           | 680                                      | 264                    | 1 028 356                        | – 46 198                                 | 93.12.0                |
| 155                   | 39 872                           | 2 176                                    | 2 048                   | 309 231                          | 26 505                                   | 6 136                  | 1 320 013                        | 89 820                                   | S                      |
| 8                     | 7 463                            | 2  | 162                     | 63 934                           | 1 994                                    | 451                    | 728 397                          | 30 089                                   | 94                     |
| 15                    | 2 511                            | 187                                      | 133                     | 20 262                           | 1 352                                    | 422                    | 64 843                           | 5 107                                    | 95                     |
| 132                   | 29 898                           | 1 987                                    | 1 753                   | 225 035                          | 23 159                                   | 5 263                  | 526 772                          | 54 624                                   | 96                     |
| 81                    | 6 811                            | 890                                      | 1 095                   | 94 340                           | 11 968                                   | 2 244                  | 221 107                          | 26 040                                   | 96.02                  |
| 72                    | 6 284                            | 850                                      | 882                     | 81 471                           | 10 788                                   | 1 623                  | 167 736                          | 21 509                                   | 96.02.1                |
| 9                     | 527                              | 39                                       | 213                     | 12 869                           | 1 181                                    | 621                    | 53 371                           | 4 531                                    | 96.02.2                |
| 34                    | 2 040                            | 128                                      | 449                     | 31 243                           | 3 120                                    | 2 577                  | 190 770                          | 19 425                                   | 96.09.0                |

## **Abbildungen**

### Umsatzsteuerpflichtige und deren Umsätze aus Lieferungen und Leistungen in Mill. Euro 2013 nach Wirtschaftsabschnitten

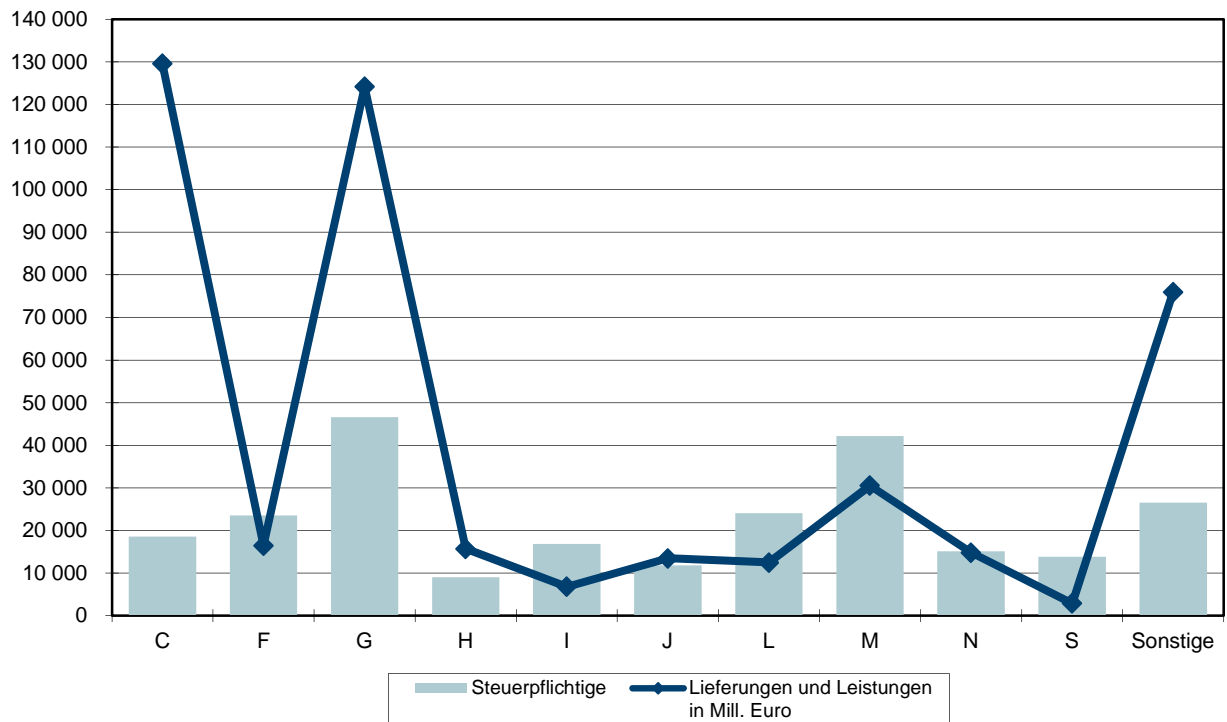

|          |  |
|----------|--|
| C        | Verarbeitendes Gewerbe   |
| F        | Baugewerbe   |
| G        | Handel; Instandhaltung und Reparatur von Kfz   |
| H        | Verkehr und Lagerei  |
| I        | Gastgewerbe  |
| J        | Information und Kommunikation  |
| L        | Grundstücks- und Wohnungswesen   |
| M        | Erbringung von freiberuflichen, wissenschaftlichen und technischen Dienstleistungen  |
| N        | Erbringung von sonstigen wirtschaftlichen Dienstleistungen   |
| S        | Erbringung von sonstigen Dienstleistungen  |
| Sonstige | Land- und Forstwirtschaft, Fischerei; Bergbau und Gewinnung von Steinen und Erden; Energieversorgung; Wasserversorgung, Abwasser- und Abfallentsorgung und Beseitigung von Umweltverschmutzungen; Erbringung von Finanz- und Versicherungsdienstleistungen; Erziehung und Unterricht; Gesundheits- und Sozialwesen; Kunst, Unterhaltung und Erholung |



## Anhang

- Bitte weiße Felder ausfüllen oder ☒ ankreuzen, Anleitung beachten -

- 173 -

# 2013

| Fallart | Steuernummer | Unterfallart |
|---------|--------------|--------------|
| 11      |              | 56           |

**Finanzamt**

**30**
Eingangsstempel oder -datum

## Umsatzsteuer-Voranmeldung 2013

**Voranmeldungszeitraum**

bei monatlicher Abgabe bitte ankreuzen

|       |       |  |
|-------|-------|--|
| 13 01 | Jan.  |  |
| 13 02 | Feb.  |  |
| 13 03 | März  |  |
| 13 04 | April |  |
| 13 05 | Mai   |  |
| 13 06 | Juni  |  |

bei vierteljährlicher Abgabe bitte ankreuzen

|       |       |  |
|-------|-------|--|
| 13 07 | Juli  |  |
| 13 08 | Aug.  |  |
| 13 09 | Sept. |  |
| 13 10 | Okt.  |  |
| 13 11 | Nov.  |  |
| 13 12 | Dez.  |  |

Unternehmer – ggf. abweichende Firmenbezeichnung –  
Anschrift – Telefon – E-Mail-Adresse

**Berichtigte Anmeldung**  
(falls ja, bitte eine „1“ eintragen)

**Belege** (Verträge, Rechnungen, Erläuterungen usw.)  
sind beigelegt bzw. werden gesondert eingereicht  
(falls ja, bitte eine „1“ eintragen)

**10**

**22**

### I. Anmeldung der Umsatzsteuer-Vorauszahlung

|  |           | Bemessungsgrundlage<br>ohne Umsatzsteuer |    | Steuer      |
|--|-----------|--|----|-------------|
|  |           | volle EUR                                | Ct | EUR      Ct |
| <b>Lieferungen und sonstige Leistungen</b><br>(einschließlich unentgeltlicher Wertabgaben)   |           |  |    |             |
| <b>Steuerfreie Umsätze mit Vorsteuerabzug</b>  |           |  |    |             |
| <b>Innergemeinschaftliche Lieferungen</b> (§ 4 Nr. 1 Buchst. b UStG)   |           |  |    |             |
| an Abnehmer mit USt-IdNr. ....   | <b>41</b> |  |    |             |
| neuer Fahrzeuge an Abnehmer ohne USt-IdNr. ....  | <b>44</b> |  |    |             |
| neuer Fahrzeuge außerhalb eines Unternehmens (§ 2a UStG) ....  | <b>49</b> |  |    |             |
| <b>Weitere steuerfreie Umsätze mit Vorsteuerabzug</b>  |           |  |    |             |
| (z.B. Ausfuhrlieferungen, Umsätze nach § 4 Nr. 2 bis 7 UStG) ....  | <b>43</b> |  |    |             |
| <b>Steuerfreie Umsätze ohne Vorsteuerabzug</b>   |           |  |    |             |
| Umsätze nach § 4 Nr. 8 bis 28 UStG ....  | <b>48</b> |  |    |             |
| <b>Steuerpflichtige Umsätze</b><br>(Lieferungen und sonstige Leistungen einschl. unentgeltlicher Wertabgaben)  |           |  |    |             |
| zum Steuersatz von 19 % ....   | <b>81</b> |  |    |             |
| zum Steuersatz von 7 % ....  | <b>86</b> |  |    |             |
| zu anderen Steuersätzen ....   | <b>35</b> |  |    |             |
| Lieferungen land- und forstwirtschaftlicher Betriebe nach § 24 UStG<br>an Abnehmer mit USt-IdNr. ....  | <b>77</b> |  |    |             |
| Umsätze, für die eine Steuer nach § 24 UStG zu entrichten ist (Säge-<br>werkserzeugnisse, Getränke und alkohol. Flüssigkeiten, z.B. Wein) ...                | <b>76</b> |  |    |             |
| <b>Innergemeinschaftliche Erwerbe</b>  |           |  |    |             |
| <b>Steuerfreie innergemeinschaftliche Erwerbe</b>  |           |  |    |             |
| Erwerbe nach §§ 4b und 25c UStG ....   | <b>91</b> |  |    |             |
| <b>Steuerpflichtige innergemeinschaftliche Erwerbe</b>   |           |  |    |             |
| zum Steuersatz von 19 % ....   | <b>89</b> |  |    |             |
| zum Steuersatz von 7 % ....  | <b>93</b> |  |    |             |
| zu anderen Steuersätzen ....   | <b>95</b> |  |    |             |
| <b>neuer Fahrzeuge</b><br>von Lieferanten ohne USt-IdNr. zum allgemeinen Steuersatz ....   | <b>94</b> |  |    |             |
| <b>Ergänzende Angaben zu Umsätzen</b>  |           |  |    |             |
| Lieferungen des ersten Abnehmers bei <b>innergemeinschaftlichen</b>  |           |  |    |             |
| <b>Dreiecksgeschäften</b> (§ 25b Abs. 2 UStG) ....   | <b>42</b> |  |    |             |
| Steuerpflichtige Umsätze, für die der <b>Leistungsempfänger</b> die <b>Steuer</b><br><b>nach § 13b Abs. 5 Satz 1 i.V.m. Abs. 2 Nr. 10 UStG schuldet</b> .... | <b>68</b> |  |    |             |
| Übrige steuerpflichtige Umsätze, für die der <b>Leistungsempfänger</b> die<br><b>Steuer nach § 13b Abs. 5 UStG schuldet</b> ....                             | <b>60</b> |  |    |             |
| <b>Nicht steuerbare sonstige Leistungen</b> gem. § 18b Satz 1 Nr. 2 UStG   | <b>21</b> |  |    |             |
| <b>Übrige nicht steuerbare Umsätze</b> (Leistungsort nicht im Inland) ....   | <b>45</b> |  |    |             |
| <b>Übertrag</b> .... zu übertragen in Zeile 45   |           |  |    |             |

USt 1 A – Umsatzsteuer-Voranmeldung 2013 – (06.13)

|    |  |  |  |  |           |           |                       |  |           |
|----|--|--|--|--|-----------|-----------|-----------------------|--|-----------|
| 44 | <b>Steuernummer:</b>   |  | - 174 -  |  |           |           | <b>Steuer<br/>EUR</b> |  | <b>Ct</b> |
| 45 | <b>Übertrag</b>  |  |  |  |           |           |                       |  |           |
| 46 | <b>Leistungsempfänger als Steuerschuldner<br/>(§ 13b UStG)</b>   |  | <b>Bemessungsgrundlage<br/>ohne Umsatzsteuer<br/>volle EUR</b> |  | <b>Ct</b> |           |                       |  |           |
| 47 | Im Inland steuerpflichtige sonstige Leistungen eines im übrigen Gemein-<br>schaftsgebiet ansässigen Unternehmers (§13b Abs. 1 UStG) ..   |  | <b>46</b>  |  |           | <b>47</b> |                       |  |           |
| 48 | Andere Leistungen eines im Ausland ansässigen Unternehmers   |  | <b>52</b>  |  |           | <b>53</b> |                       |  |           |
| 49 | (§ 13b Abs. 2 Nr. 1 und 5 Buchst. a UStG) .....  |  | <b>73</b>  |  |           | <b>74</b> |                       |  |           |
| 50 | Lieferungen sicherungsübereigneter Gegenstände und Umsätze,<br>die unter das GrEStG fallen (§ 13b Abs. 2 Nr. 2 und 3 UStG) .....   |  | <b>78</b>  |  |           | <b>79</b> |                       |  |           |
| 51 | Lieferungen von Mobilfunkgeräten und integrierten Schaltkreisen<br>(§ 13b Abs. 2 Nr. 10 UStG) .....  |  | <b>84</b>  |  |           | <b>85</b> |                       |  |           |
| 52 | Andere Leistungen eines im Inland ansässigen Unternehmers<br>(§ 13b Abs. 2 Nr. 4, 5 Buchst. b und Nr. 6 bis 9 UStG) .....  |  |  |  |           |           | <b>65</b>             |  |           |
| 53 | Steuer infolge Wechsels der Besteuerungsform<br>sowie Nachsteuer auf versteuerte Anzahlungen u. ä. wegen Steuersatzänderung .....  |  |  |  |           |           |                       |  |           |
| 54 | <b>Umsatzsteuer</b>  |  |  |  |           |           |                       |  |           |
| 55 | <b>Abziehbare Vorsteuerbeträge</b>   |  |  |  |           |           |                       |  |           |
| 56 | Vorsteuerbeträge aus Rechnungen von anderen Unternehmern (§ 15 Abs. 1 Satz 1 Nr. 1 UStG),<br>aus Leistungen im Sinne des § 13a Abs. 1 Nr. 6 UStG (§ 15 Abs. 1 Satz 1 Nr. 5 UStG) und aus<br>innergemeinschaftlichen Dreiecksgeschäften (§ 25b Abs. 5 UStG) ..... |  |  |  |           |           | <b>66</b>             |  |           |
| 57 | Vorsteuerbeträge aus dem innergemeinschaftlichen Erwerb von Gegenständen<br>(§ 15 Abs. 1 Satz 1 Nr. 3 UStG) .....  |  |  |  |           |           | <b>61</b>             |  |           |
| 58 | Entstandene Einfuhrumsatzsteuer (§ 15 Abs. 1 Satz 1 Nr. 2 UStG) .....  |  |  |  |           |           | <b>62</b>             |  |           |
| 59 | Vorsteuerbeträge aus Leistungen im Sinne des § 13b UStG (§ 15 Abs. 1 Satz 1 Nr. 4 UStG) .....  |  |  |  |           |           | <b>67</b>             |  |           |
| 60 | Vorsteuerbeträge, die nach allgemeinen Durchschnittssätzen berechnet sind (§§ 23 und 23a UStG) .....   |  |  |  |           |           | <b>63</b>             |  |           |
| 61 | Berichtigung des Vorsteuerabzugs (§ 15a UStG) .....  |  |  |  |           |           | <b>64</b>             |  |           |
| 62 | Vorsteuerabzug für innergemeinschaftliche Lieferungen neuer Fahrzeuge außerhalb eines Unternehmens<br>(§ 2a UStG) sowie von Kleinunternehmern im Sinne des § 19 Abs. 1 UStG (§ 15 Abs. 4a UStG) .....  |  |  |  |           |           | <b>59</b>             |  |           |
| 63 | Verbleibender Betrag .....   |  |  |  |           |           |                       |  |           |
| 64 | <b>Andere Steuerbeträge</b>  |  |  |  |           |           |                       |  |           |
| 65 | In Rechnungen unrichtig oder unberechtigt ausgewiesene Steuerbeträge (§ 14c UStG) sowie Steuerbeträge,<br>die nach § 4 Nr. 4a Satz 1 Buchst. a Satz 2, § 6a Abs. 4 Satz 2, § 17 Abs. 1 Satz 6 oder § 25b Abs. 2 UStG<br>geschuldet werden .....                  |  |  |  |           |           | <b>69</b>             |  |           |
| 66 | <b>Umsatzsteuer-Vorauszahlung/Überschuss</b>   |  |  |  |           |           |                       |  |           |
| 67 | <b>Anrechnung</b> (Abzug) der festgesetzten <b>Sondervorauszahlung</b> für Dauerfristverlängerung<br>(nur auszufüllen in der letzten Voranmeldung des Besteuerungszeitraums, in der Regel Dezember) .....  |  |  |  |           |           | <b>39</b>             |  |           |
| 68 | <b>Verbleibende Umsatzsteuer-Vorauszahlung</b> .....   |  |  |  |           |           | <b>83</b>             |  |           |
| 69 | <b>Verbleibender Überschuss</b> - bitte dem Betrag ein Minuszeichen voranstellen -   |  |  |  |           |           |                       |  |           |
| 70 | <b>II. Sonstige Angaben und Unterschrift</b>   |  |  |  |           |           |                       |  |           |
| 71 | Ein Erstattungsbetrag wird auf das dem Finanzamt benannte Konto überwiesen, soweit der Betrag<br>nicht mit Steuerschulden verrechnet wird.   |  |  |  |           |           |                       |  |           |
| 72 | <b>Verrechnung des Erstattungsbetrags erwünscht / Erstattungsbetrag ist abgetreten</b><br>(falls ja, bitte eine „1“ eintragen) .....   |  |  |  |           |           | <b>29</b>             |  |           |
| 73 | Geben Sie bitte die Verrechnungswünsche auf einem besonderen Blatt an oder auf dem beim Finanzamt<br>erhältlichen Vordruck „Verrechnungsantrag“.   |  |  |  |           |           |                       |  |           |
| 74 | Die <b>Einzugsermächtigung</b> wird ausnahmsweise (z.B. wegen Verrechnungswünschen) für diesen<br>Voranmeldungszeitraum <b>widerrufen</b> (falls ja, bitte eine „1“ eintragen) .....   |  |  |  |           |           | <b>26</b>             |  |           |
| 75 | Ein ggf. verbleibender Restbetrag ist gesondert zu entrichten.   |  |  |  |           |           |                       |  |           |
| 76 | <b>Hinweis nach den Vorschriften der Datenschutzgesetze:</b>   |  |  |  |           |           |                       |  |           |
| 77 | Die mit der Steueranmeldung angeforderten Daten werden auf<br>Grund der §§ 149 ff. der Abgabenordnung und der §§ 18, 18b des<br>Umsatzsteuergesetzes erhoben. Die Angabe der Telefonnummern und<br>der E-Mail-Adressen ist freiwillig.                           |  |  |  |           |           |                       |  |           |
| 78 | Bei der Anfertigung dieser Steueranmeldung hat mitgewirkt:<br>(Name, Anschrift, Telefon, E-Mail-Adresse)   |  |  |  |           |           |                       |  |           |
| 79 |  |  |  |  |           |           |                       |  |           |
| 80 |  |  |  |  |           |           |                       |  |           |
| 81 |  |  |  |  |           |           |                       |  |           |
| 82 |  |  |  |  |           |           |                       |  |           |
| 83 |  |  |  |  |           |           |                       |  |           |
| 84 |  |  |  |  |           |           |                       |  |           |
| 85 |  |  |  |  |           |           |                       |  |           |
| 86 | <b>Datum, Unterschrift</b>   |  |  |  |           |           |                       |  |           |

**- nur vom Finanzamt auszufüllen -**

|           |  |           |  |
|-----------|--|-----------|--|
| <b>11</b> |  | <b>19</b> |  |
|           |  | <b>12</b> |  |

**Bearbeitungshinweis**

- Die aufgeführten Daten sind mit Hilfe des geprüften und genehmigten Programms sowie ggf. unter Berücksichtigung der gespeicherten Daten maschinell zu verarbeiten.
- Die weitere Bearbeitung richtet sich nach den Ergebnissen der maschinellen Verarbeitung.

\_\_\_\_\_  
Datum, Namenszeichen

Kontrollzahl und/oder Datenerfassungsvermerk



## **Auszug** **aus dem Gesetz über Steuerstatistiken (StStatG)**

vom 11. Oktober 1995

(BGBl. I S. 1250)

### **§ 1**

#### **Anordnung als Bundesstatistik**

(1) Zur Beurteilung von Struktur und Wirkungsweise der Steuern und ihrer wirtschaftlichen und sozialen Bedeutung werden Bundesstatistiken über

1. die Umsatzsteuer
2. bis 7. pp.

durchgeführt.

### **§ 2**

#### **Erhebungsmerkmale und Periodizität**

(1) Für die Umsatzsteuerstatistik werden jährlich, erstmals für 1996, von den Steuerpflichtigen, die zur Abgabe von Umsatzsteuer-Voranmeldungen verpflichtet sind, folgende Erhebungsmerkmale erfasst:

1. steuerbare Umsätze (ohne Einfuhrumsätze), Umsatzsteuer, Vorsteuer mit den im Besteuerungsverfahren festgestellten Angaben;
2. Sitz (Gemeinde), Rechtsform, Organschaft, Wirtschaftszweig, Dauer der Steuerpflicht, Besteuerungsform, Vorauszahlungszeitraum.

### **§ 5**

#### **Hilfsmerkmale**

Als Hilfsmerkmale werden erfasst

1. die Nummern der Finanzämter
2. bis 4. pp.

### **§ 6**

#### **Auskunftspflicht**

(1) Für die Statistiken nach diesem Gesetz einschließlich der Angaben nach § 3 besteht Auskunftspflicht. Auskunftspflichtig sind die Finanzbehörden der Länder.

## **§ 10**

### **Fortgeltung des Steuergeheimnisses**

Die Pflicht zur Wahrung des Steuergeheimnisses bleibt für Personen, die in den Statistischen Ämtern des Bundes und der Länder mit der Durchführung der Steuerstatistiken und den Aufgaben nach § 1 Abs. 2 bis 4 sowie nach § 9 betraut sind, unberührt.

### **In-Kraft-Treten**

(1) Dieses Gesetz tritt vorbehaltlich der Absätze 2 bis 8 am Tage nach der Verkündung in Kraft.

(2) bis (8) pp.

**Das vorstehende Gesetz wird hiermit ausgefertigt und wird im  
Bundesgesetzblatt verkündet.**

Berlin, den 11. Oktober 1995

Der Bundespräsident  
Roman Herzog

Der Bundeskanzler  
Dr. Helmut Kohl

Der Bundesminister der Finanzen  
Theo Waigel

Klassifikation der Wirtschaftszweige für Steuerstatistiken (WZ2008)

| Abschnitte | Abteilung | Bezeichnung   |
|------------|-----------|---|
| <b>A</b>   |           | <b>Land- und Forstwirtschaft, Fischerei</b>   |
|            | 01        | Landwirtschaft, Jagd und damit verbundene Tätigkeiten   |
|            | 02        | Forstwirtschaft und Holzeinschlag   |
|            | 03        | Fischerei und Aquakultur  |
| <b>B</b>   |           | <b>Bergbau und Gewinnung von Steinen und Erden</b>  |
|            | 05        | Kohlenbergbau   |
|            | 06        | Gewinnung von Erdöl und Erdgas  |
|            | 07        | Erzbergbau  |
|            | 08        | Gewinnung von Steinen und Erden, sonstiger Bergbau  |
|            | 09        | Erbringung von Dienstleistungen für den Bergbau und für die Gewinnung von Steinen und Erden     |
| <b>C</b>   |           | <b>Verarbeitendes Gewerbe</b>   |
|            | 10        | Herstellung von Nahrungs- und Futtermitteln   |
|            | 11        | Getränkeherstellung   |
|            | 12        | Tabakverarbeitung   |
|            | 13        | Herstellung von Textilien   |
|            | 14        | Herstellung von Bekleidung  |
|            | 15        | Herstellung v. Leder, Lederwaren u. Schuhen   |
|            | 16        | Herstellung von Holz-, Flecht-, Korb- und Korkwaren (ohne Möbel)                                |
|            | 17        | Herstellung von Papier, Pappe und Waren daraus  |
|            | 18        | Herstellung von Druckerzeugnissen; Vervielfältigung von bespielten Ton-, Bild- und Datenträgern |
|            | 19        | Kokerei und Mineralölverarbeitung   |
|            | 20        | Herstellung von chemischen Erzeugnissen   |
|            | 21        | Herstellung von pharmazeutischen Erzeugnissen   |
|            | 22        | Herstellung von Gummi- und Kunststoffwaren  |
|            | 23        | Herstellung von Glas und Glaswaren, Keramik, Verarbeitung von Steinen und Erden                 |
|            | 24        | Metallerzeugung und -bearbeitung  |
|            | 25        | Herstellung von Metallerzeugnissen  |
|            | 26        | Herstellung von Datenverarbeitungsgeräten, elektronischen und optischen Erzeugnissen            |
|            | 27        | Herstellung von elektrischen Ausrüstungen   |
|            | 28        | Maschinenbau  |
|            | 29        | Herstellung von Kraftwagen und Kraftwagenteilen   |
|            | 30        | Sonstiger Fahrzeugbau   |
|            | 31        | Herstellung von Möbeln  |
|            | 32        | Herstellung von sonstigen Waren   |
|            | 33        | Reparatur und Installation von Maschinen und Ausrüstungen                                       |
| <b>D</b>   |           | <b>Energieversorgung</b>  |
|            | 35        | Energieversorgung   |

Klassifikation der Wirtschaftszweige für Steuerstatistiken (WZ2008)

| Abschnitte | Abteilung | Bezeichnung  |
|------------|-----------|--|
| <b>E</b>   |           | <b>Wasserversorgung; Abwasser- und Abfallentsorgung und Beseitigung von Umweltverschmutzungen</b>            |
|            | 36        | Wasserversorgung   |
|            | 37        | Abwasserentsorgung   |
|            | 38        | Sammlung, Behandlung und Beseitigung von Abfällen; Rückgewinnung   |
|            | 39        | Beseitigung von Umweltverschmutzungen und sonstige Entsorgung  |
| <b>F</b>   |           | <b>Baugewerbe</b>  |
|            | 41        | Hochbau  |
|            | 42        | Tiefbau  |
|            | 43        | Vorbereitende Baustellenarbeiten, Bauinstallation u. sonstiges Ausbaugewerbe                                 |
| <b>G</b>   |           | <b>Handel; Instandhaltung und Reparatur von Kraftfahrzeugen</b>  |
|            | 45        | Handel mit Kraftfahrzeugen; Instandhaltung und Reparatur von Kraftfahrzeugen                                 |
|            | 46        | Großhandel (ohne Handel mit Kraftfahrzeugen und Krafträdern)   |
|            | 47        | Einzelhandel (ohne Handel mit Kfz)   |
| <b>H</b>   |           | <b>Verkehr und Lagerei</b>   |
|            | 49        | Landverkehr und Transport in Rohrfernleitungen   |
|            | 50        | Schifffahrt  |
|            | 51        | Luftfahrt  |
|            | 52        | Lagerei sowie Erbringung von sonstigen Dienstleistungen für den Verkehr                                      |
|            | 53        | Post-, Kurier- und Expressdienste  |
| <b>I</b>   |           | <b>Gastgewerbe</b>   |
|            | 55        | Beherbergung   |
|            | 56        | Gastronomie  |
| <b>J</b>   |           | <b>Information und Kommunikation</b>   |
|            | 58        | Verlagswesen   |
|            | 59        | Herstellung, Verleih und Vertrieb von Filmen und Fernsehprogrammen; Kinos; Tonstudios und Verlegen von Musik |
|            | 60        | Rundfunkveranstalter   |
|            | 61        | Telekommunikation  |
|            | 62        | Erbringung von Dienstleistungen der Informationstechnologie  |
|            | 63        | Informationsdienstleistungen   |
| <b>K</b>   |           | <b>Erbringung von Finanz- und Versicherungsdienstleistungen</b>  |
|            | 64        | Erbringung von Finanzdienstleistungen  |
|            | 65        | Versicherungen, Rückversicherungen und Pensionskassen (ohne Sozialversicherung)                              |
|            | 66        | Mit Finanz- und Versicherungsdienstleistungen verbundene Tätigkeiten   |
| <b>L</b>   |           | <b>Grundstücks- und Wohnungswesen</b>  |
|            | 68        | Grundstücks- und Wohnungswesen   |

Klassifikation der Wirtschaftszweige für Steuerstatistiken (WZ2008)

| Abschnitte | Abteilung | Bezeichnung   |
|------------|-----------|---|
| <b>M</b>   |           | <b>Erbringung von freiberuflichen, wissenschaftlichen und technischen Dienstleistungen</b>                |
|            | 69        | Rechts- und Steuerberatung, Wirtschaftsprüfung  |
|            | 70        | Verwaltung und Führung von Unternehmen und Betrieben; Unternehmensberatung                                |
|            | 71        | Architektur- und Ingenieurbüros; technische, physikalische und chemische Untersuchung                     |
|            | 72        | Forschung und Entwicklung   |
|            | 73        | Werbung und Marktforschung  |
|            | 74        | Sonstige freiberufliche, wissenschaftliche und technische Tätigkeiten                                     |
|            | 75        | Veterinärwesen  |
| <b>N</b>   |           | <b>Erbringung von sonstigen wirtschaftlichen Dienstleistungen</b>   |
|            | 77        | Vermietung von beweglichen Sachen   |
|            | 78        | Vermittlung und Überlassung von Arbeitskräften  |
|            | 79        | Reisebüros, Reiseveranstalter und Erbringung sonstiger Reservierungsdienstleistungen                      |
|            | 80        | Wach- und Sicherheitsdienste sowie Detekteien   |
|            | 81        | Gebäudebetreuung; Garten- und Landschaftsbau  |
|            | 82        | Erbringung von wirtschaftlichen Dienstleistungen für Unternehmen und Privatpersonen a.n.g.                |
| <b>O</b>   |           | <b>Öffentliche Verwaltung, Verteidigung; Sozialversicherung</b>   |
|            | 84        | Öffentliche Verwaltung, Verteidigung; Sozialversicherung  |
| <b>P</b>   |           | <b>Erziehung und Unterricht</b>   |
|            | 85        | Erziehung und Unterricht  |
| <b>Q</b>   |           | <b>Gesundheits- und Sozialwesen</b>   |
|            | 86        | Gesundheitswesen  |
|            | 87        | Heime (ohne Erholungs- und Ferienheime)   |
|            | 88        | Sozialwesen (ohne Heime)  |
| <b>R</b>   |           | <b>Kunst, Unterhaltung und Erholung</b>   |
|            | 90        | Kreative, künstlerische und unterhaltende Tätigkeiten   |
|            | 91        | Bibliotheken, Archive, Museen, botanische und zoologische Gärten  |
|            | 92        | Spiel-, Wett- und Lotteriewesen   |
|            | 93        | Erbringung von Dienstleistungen des Sports, der Unterhaltung und der Erholung                             |
| <b>S</b>   |           | <b>Erbringung von sonstigen Dienstleistungen</b>  |
|            | 94        | Interessenvertretungen sowie kirchliche und sonstige religiöse Vereinigungen (ohne Sozialwesen und Sport) |
|            | 95        | Reparatur von Datenverarbeitungsgeräten und Gebrauchsgütern   |
|            | 96        | Erbringung von sonstigen überwiegend persönlichen Dienstleistungen  |